

Tracés initiaux
 - - - P4 aérien

Arthropodes protégés

Nom vernaculaire (E.L.C.)

- Alexanor (Fort)
- Proserpine (Fort)
- ◇ Apollon (Modéré)

Zone de reproduction et d'alimentation

Nom vernaculaire (E.L.C.)

- Alexanor, Apollon, Sphinx de l'Argousier (Fort)
- Isabelle (Fort)
- Lithobie de Delfosse, Tégénaire de Ligurie, Zygène de la gesse (Fort)
- Azuré de la croisette, Azuré du serpolet, Damier de la succise (Modéré)
- Laineuse du prunellier (Modéré)
- Grand Capricorne (Faible)

E.L.C. : Enjeu local de conservation



Sources : RTE / Latitude / ECO-MED 2010-2014
 Fonds : SCAN250, BDORTHO 2009 ©IGN
 Réalisation : ECO-MED 2014-2015

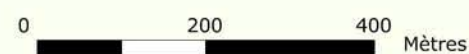

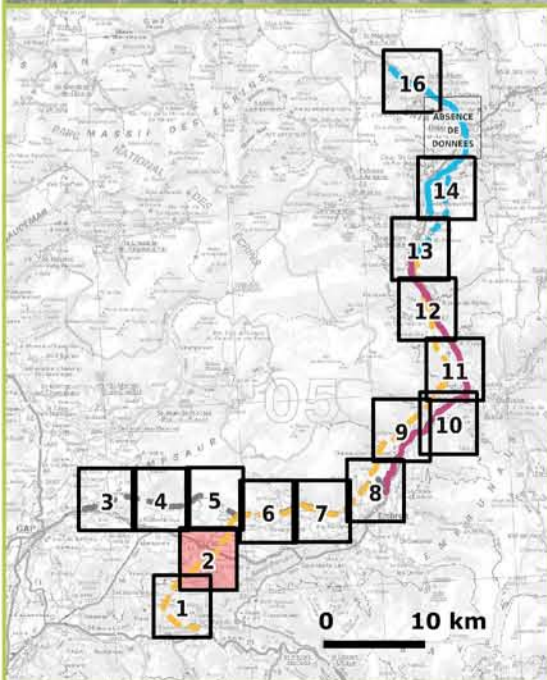

Tracés initiaux
 --- P4 aérien

Arthropodes protégés
 Nom vernaculaire (E.L.C.)

- ★ Damier de la succise (Modéré)
- ☼ Laineuse du prunellier (Modéré)

Zone de reproduction et d'alimentation
 Nom vernaculaire (E.L.C.)

- Alexanor, Apollon, Sphinx de l'Argousier (Fort)
- Isabelle (Fort)
- Lithobie de Delfosse, Tégénaire de Ligurie, Zygène de la gesse (Fort)
- Semi-Apollon (Fort)
- Azuré de la croisette, Azuré du serpolet, Damier de la succise (Modéré)
- Laineuse du prunellier (Modéré)
- Grand Capricorne (Faible)

E.L.C. : Enjeu local de conservation



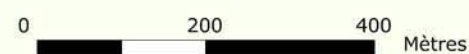

Sources : RTE / Latitude / ECO-MED 2010-2014
 Fonds : SCAN250, BDORTHO 2009 ©IGN
 Réalisation : ECO-MED 2014-2015

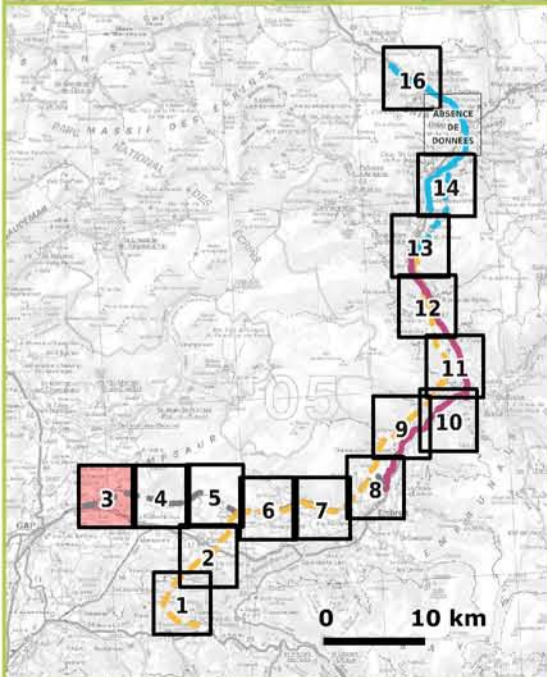







Tracés initiaux
 - - - P6 aérien

Arthropodes protégés
 Nom vernaculaire (E.L.C.)

-  Laineuse du prunellier (Modéré)
-  Zygène cendrée (Modéré)

Zone de reproduction et d'alimentation
 Nom vernaculaire (E.L.C.)

-  Alexanor, Apollon, Sphinx de l'Argousier (Fort)
-  Azuré de la croisette, Azuré du serpolet, Damier de la succise (Modéré)
-  Azuré de la croisette, Damier de la succise (Modéré)
-  Laineuse du prunellier (Modéré)
-  Grand Capricorne (Faible)

E.L.C. : Enjeu local de conservation



Sources : RTE / Latitude / ECO-MED 2010-2014
 Fonds : SCAN250, BDORTHO 2009 ©IGN
 Réalisation : ECO-MED 2014-2015



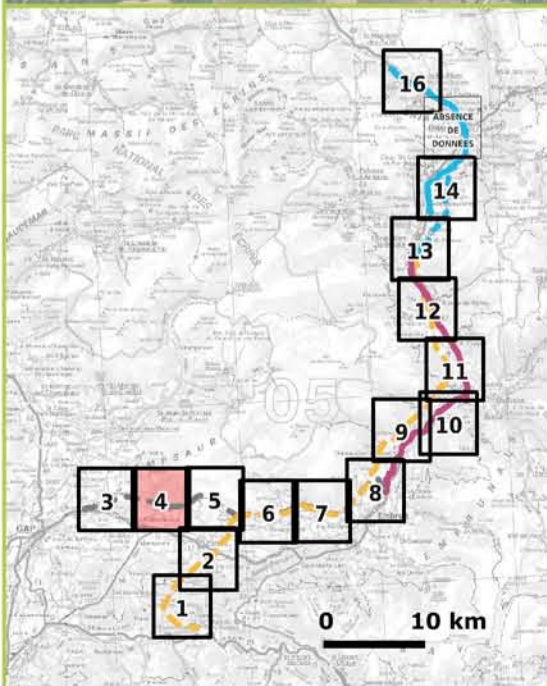

Tracés initiaux

----- P6 aérien

Arthropodes protégés

Nom vernaculaire (E.L.C.)

- Alexanor (Fort)
- ◆ Apollon (Modéré)
- ▲ Azuré de la croisette (Modéré)
- ▼ Azuré du serpolet (Modéré)
- ⊗ Laineuse du prunellier (Modéré)

Zone de reproduction et d'alimentation

Nom vernaculaire (E.L.C.)

- ▨ Alexanor, Apollon, Sphinx de l'Argousier (Fort)
- ▨ Isabelle (Fort)
- ▨ Semi-Apollon (Fort)
- ▨ Azuré de la croisette, Azuré du serpolet, Damier de la succise (Modéré)
- ▨ Azuré de la croisette, Damier de la succise (Modéré)
- ▨ Laineuse du prunellier (Modéré)
- ▨ Grand Capricorne (Faible)

E.L.C. : Enjeu local de conservation



Sources : RTE / Latitude / ECO-MED 2010-2014
Fonds : SCAN250, BDORTHO 2009 ©IGN
Réalisation : ECO-MED 2014-2015



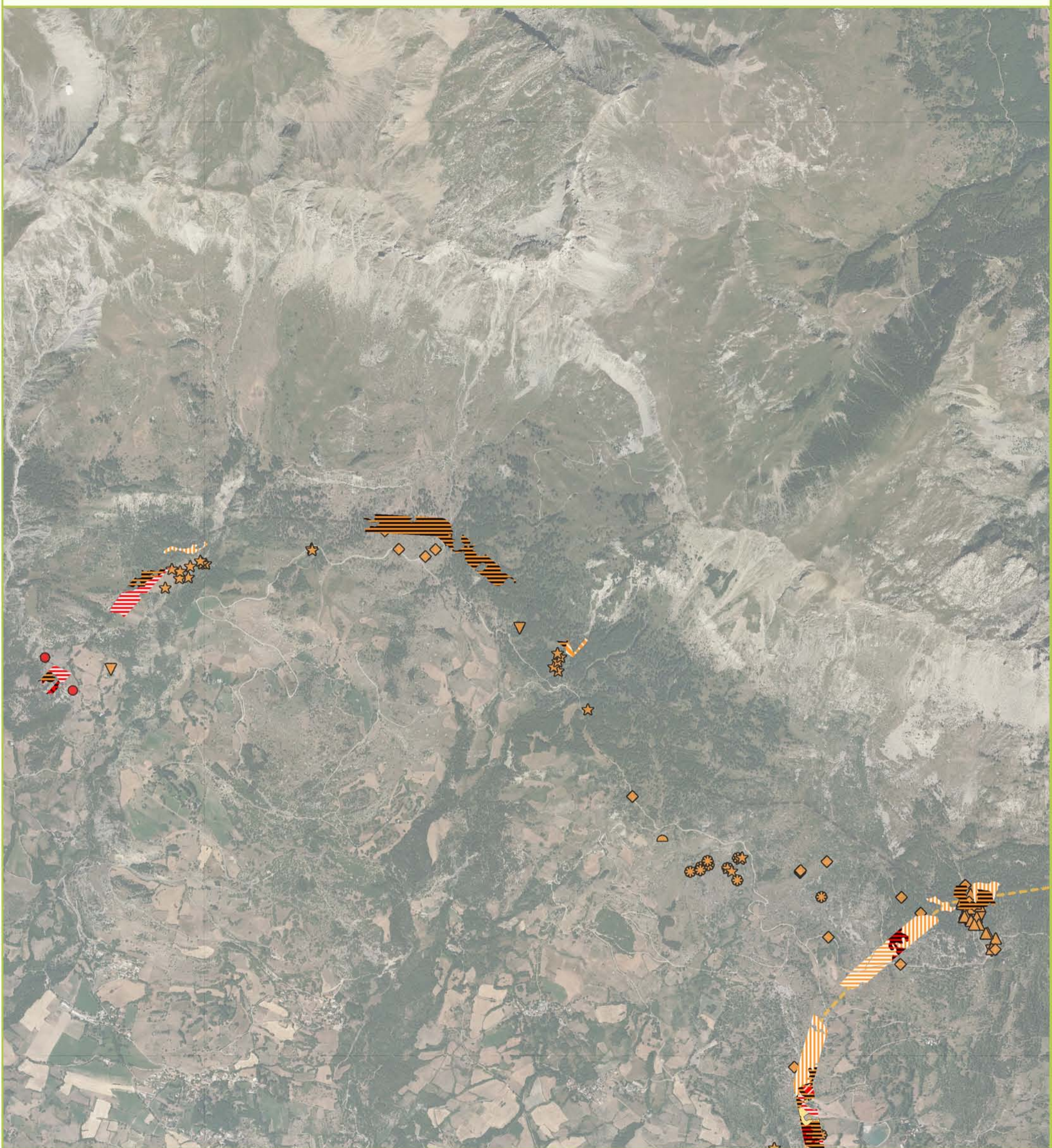

Tracés initiaux

- P4 aérien
- P6 aérien

Arthropodes protégés

Nom vernaculaire (E.L.C.)

- Alexanor (Fort)
- ◆ Apollon (Modéré)
- ▲ Azuré de la croisette (Modéré)
- ▼ Azuré du serpolet (Modéré)
- ★ Damier de la succise (Modéré)
- ☼ Laineuse du prunellier (Modéré)
- ◐ Zygène cendrée (Modéré)

Zone de reproduction et d'alimentation

Nom vernaculaire (E.L.C.)

- ▨ Alexanor, Apollon, Sphinx de l'Argousier (Fort)
- ▨ Isabelle (Fort)
- ▨ Laineuse du prunellier, Lycose à taches blanches, Pellenes nigrociliatus, Proserpine (Fort)
- ▨ Semi-Apollon (Fort)
- ▨ Azuré de la croisette, Azuré du serpolet, Damier de la succise (Modéré)
- ▨ Azuré de la croisette, Damier de la succise (Modéré)
- ▨ Laineuse du prunellier (Modéré)
- ▨ Laineuse du prunellier, Sphinx de l'Argousier (Modéré)
- ▨ Grand Capricorne (Faible)

E.L.C. : Enjeu local de conservation



Sources : RTE / Latitude / ECO-MED 2010-2014
Fonds : SCAN250, BDORTHO 2009 ©IGN
Réalisation : ECO-MED 2014-2015



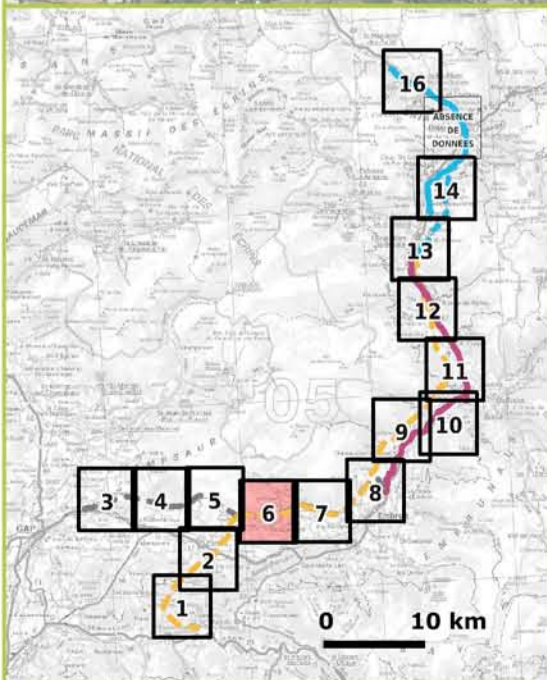
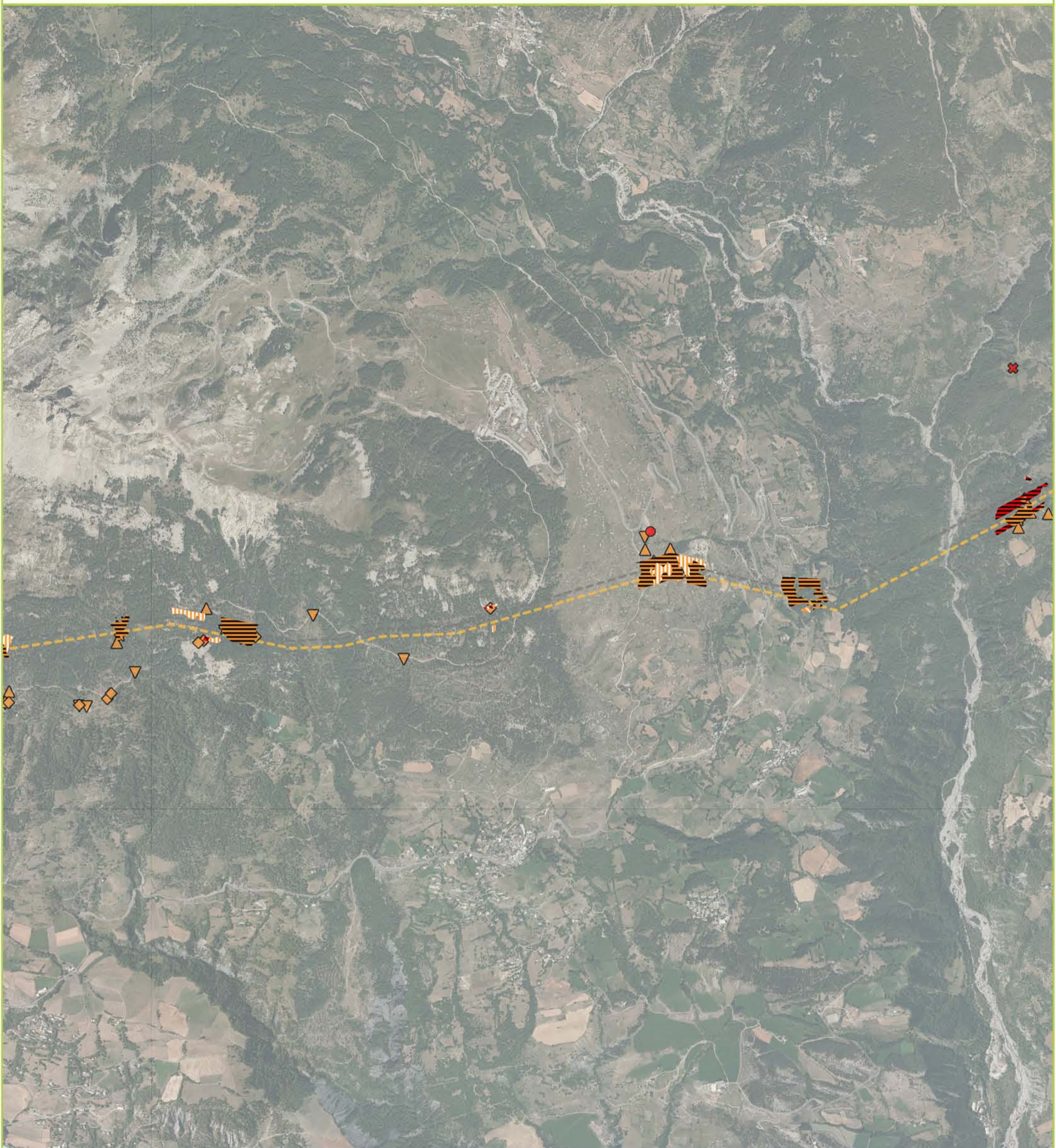

Tracés initiaux

- P4 aérien
- P6 aérien

Arthropodes protégés

Nom vernaculaire (E.L.C.)

- Alexanor (Fort)
- ✕ Isabelle (Fort)
- ◇ Apollon (Modéré)
- ▲ Azuré de la croisette (Modéré)
- ▼ Azuré du serpolet (Modéré)
- ★ Damier de la succise (Modéré)

Zone de reproduction et d'alimentation

Nom vernaculaire (E.L.C.)

- ▨ Alexanor, Apollon, Sphinx de l'Argousier (Fort)
- ▨ Isabelle (Fort)
- ▨ Azuré de la croisette, Azuré du serpolet, Damier de la succise (Modéré)
- ▨ Azuré de la croisette, Damier de la succise (Modéré)
- ▨ Laineuse du prunellier (Modéré)

E.L.C. : Enjeu local de conservation



Sources : RTE / Latitude / ECO-MED 2010-2014
Fonds : SCAN250, BDORTHO 2009 ©IGN
Réalisation : ECO-MED 2014-2015



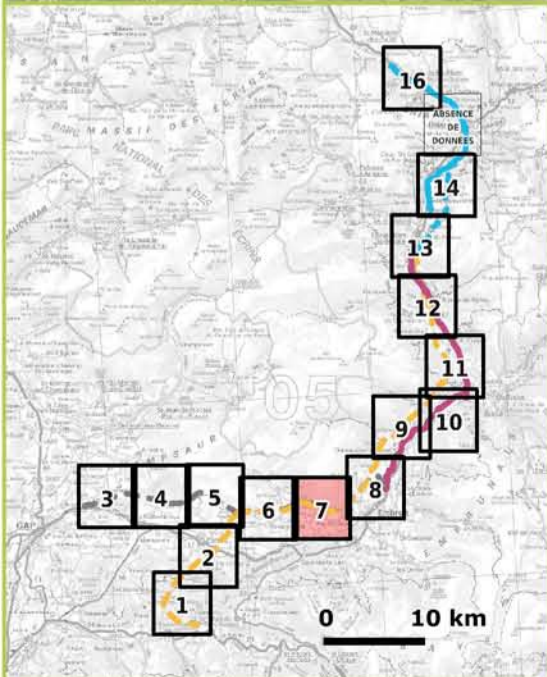

Tracés initiaux

- P4 aérien
- P6 aérien

Arthropodes protégés

- Nom vernaculaire (E.L.C.)
- ✕ Isabelle (Fort)
 - ▲ Azuré de la croisette (Modéré)
 - ▴ Sphinx de l'Argousier (Modéré)

Zone de reproduction et d'alimentation

- Nom vernaculaire (E.L.C.)
- ▨ Isabelle (Fort)
 - ▨ Azuré de la croisette, Azuré du serpolet, Damier de la succise (Modéré)

E.L.C. : Enjeu local de conservation



Sources : RTE / Latitude / ECO-MED 2010-2014
 Fonds : SCAN250, BDORTHO 2009 ©IGN
 Réalisation : ECO-MED 2014-2015

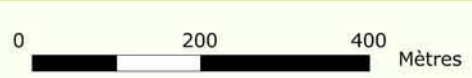

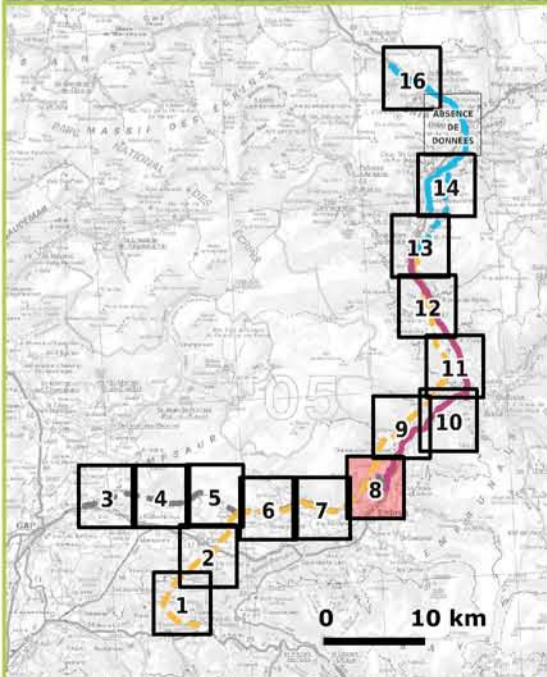

Tracés initiaux

- P4 aérien
- P5 souterrain
- P6 aérien

Arthropodes protégés

- Nom vernaculaire (E.L.C.)*
- Alexanor (Fort)
 - ✕ Isabelle (Fort)
 - ▶ Pique-Prune (Fort)
 - Agrion de Mercure (Modéré)
 - ▲ Azuré de la croisette (Modéré)
 - ▼ Azuré du serpolet (Modéré)
 - ★ Damier de la succise (Modéré)
 - ◇ Sphinx de l'Argousier (Modéré)

Zone de reproduction et d'alimentation

- Nom vernaculaire (E.L.C.)*
- ▨ Alexanor, Apollon, Sphinx de l'Argousier (Fort)
 - ▩ Isabelle (Fort)
 - ▧ Pique-prune (Fort)
 - ▦ Semi-Apollon (Fort)
 - ▨ Azuré de la croisette, Azuré du serpolet, Damier de la succise (Modéré)
 - ▩ Azuré de la croisette, Damier de la succise (Modéré)

E.L.C. : Enjeu local de conservation



Sources : RTE / Latitude / ECO-MED 2010-2014
Fonds : SCAN250, BDORTHO 2009 ©IGN
Réalisation : ECO-MED 2014-2015

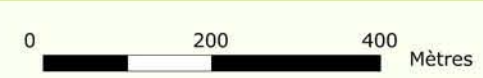

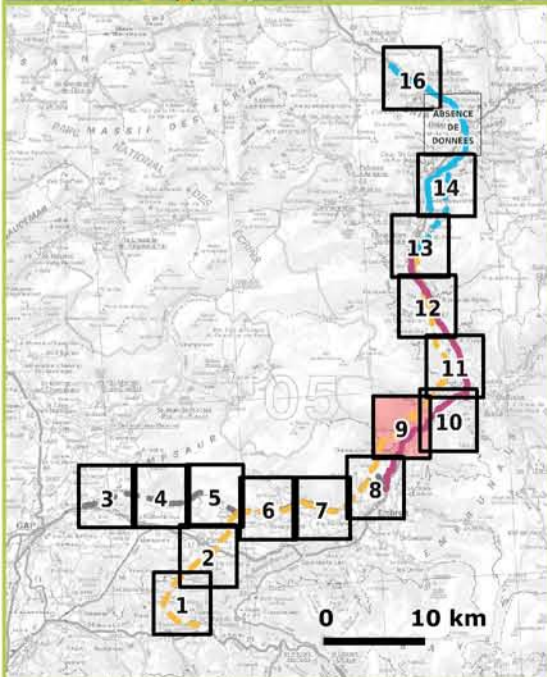
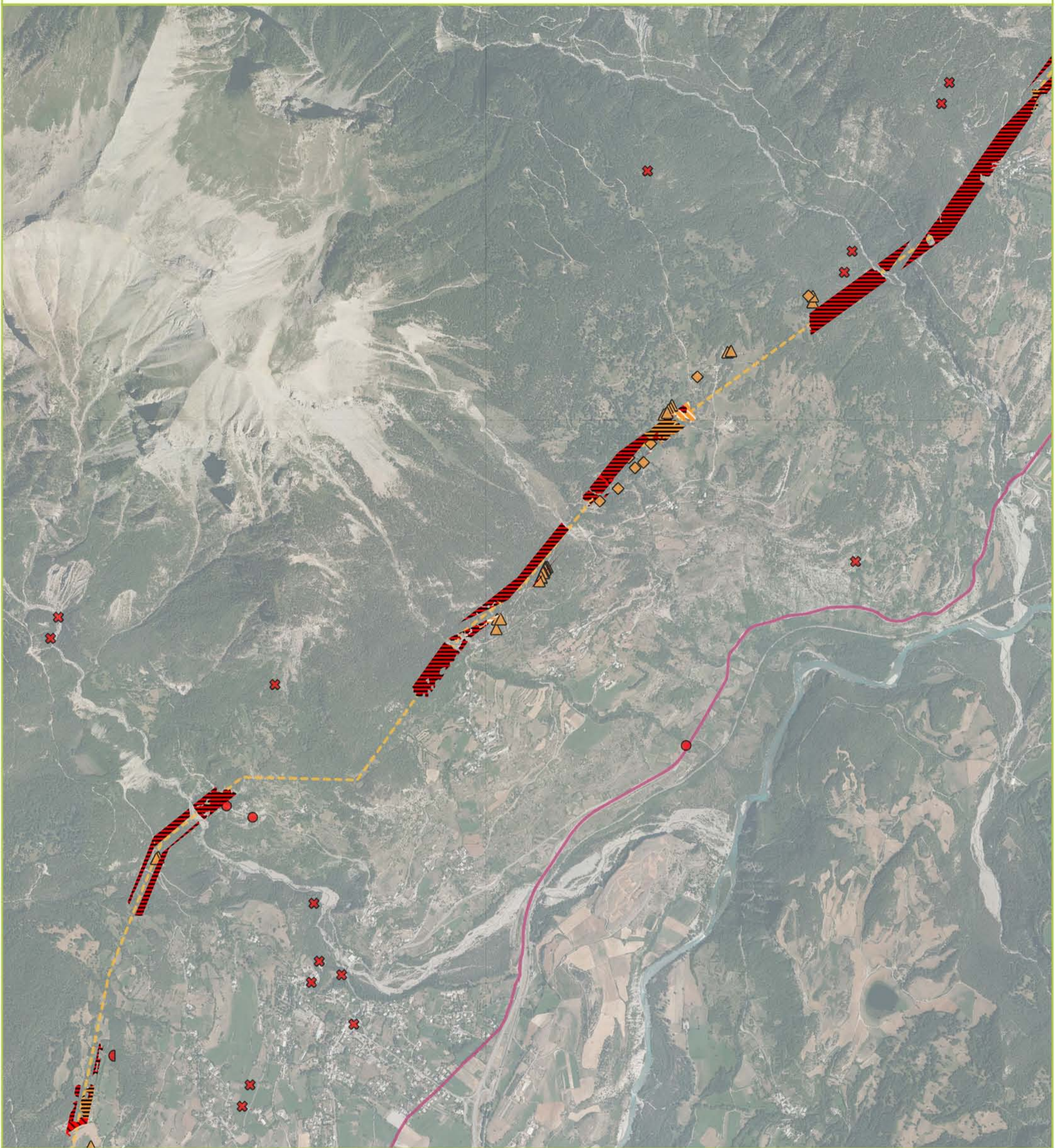

Tracés initiaux

- P4 aérien
- P5 souterrain

Arthropodes protégés

- Nom vernaculaire (E.L.C.)
- Alexanor (Fort)
 - ✕ Isabelle (Fort)
 - ◐ Semi-Apollon (Fort)
 - ◆ Apollon (Modéré)
 - ▲ Azuré de la croisette (Modéré)

Zone de reproduction et d'alimentation

- Nom vernaculaire (E.L.C.)
- ▨ Alexanor, Apollon, Sphinx de l'Argousier (Fort)
 - ▨ Isabelle (Fort)
 - ▨ Semi-Apollon (Fort)
 - ▨ Azuré de la croisette, Azuré du serpolet, Damier de la succise (Modéré)
 - ▨ Azuré de la croisette, Damier de la succise (Modéré)
 - ▨ Laineuse du prunellier, Sphinx de l'Argousier (Modéré)

E.L.C. : Enjeu local de conservation



Sources : RTE / Latitude / ECO-MED 2010-2014
 Fonds : SCAN250, BDORTHO 2009 ©IGN
 Réalisation : ECO-MED 2014-2015

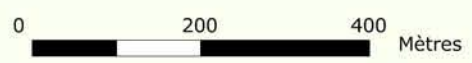

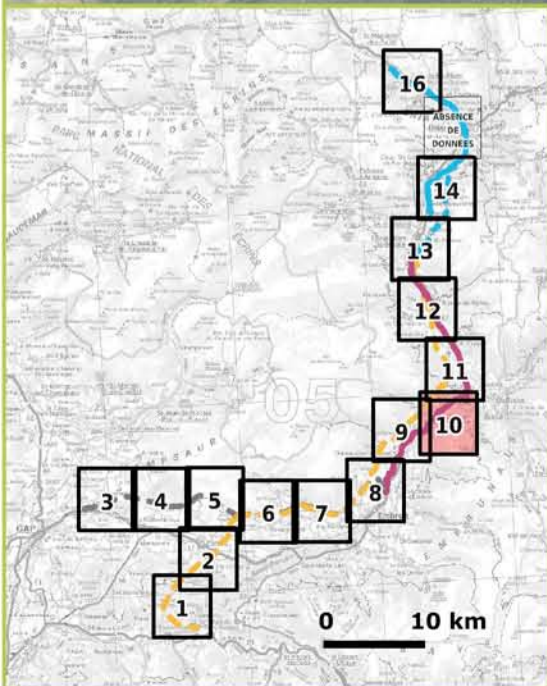
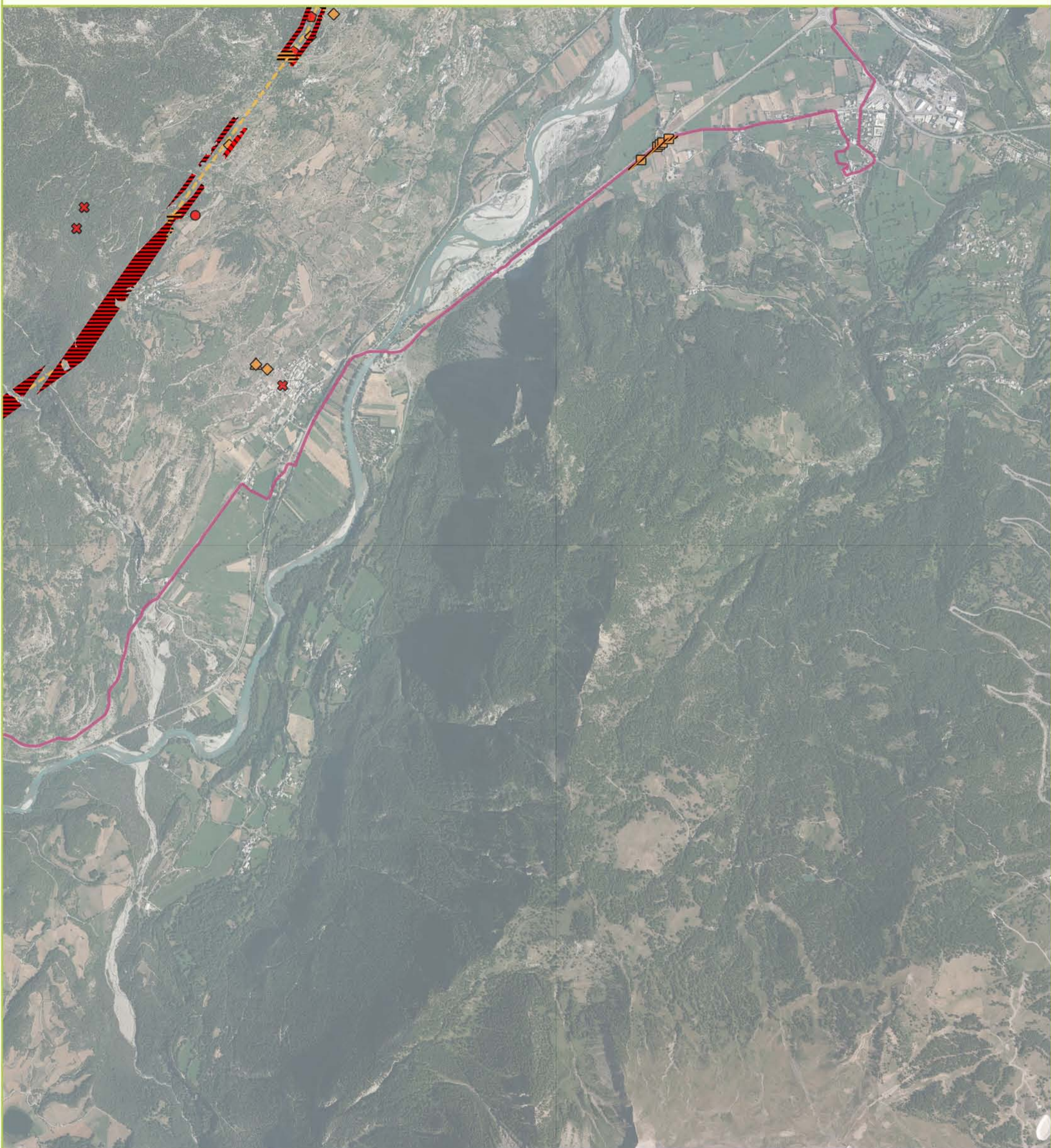

Tracés initiaux

- P4 aérien
- P5 souterrain

Arthropodes protégés

Nom vernaculaire (E.L.C.)

- Alexanor (Fort)
- ✕ Isabelle (Fort)
- ◆ Proserpine (Fort)
- ◻ Agrion de Mercure (Modéré)
- ◇ Apollon (Modéré)
- ▲ Azuré de la croisette (Modéré)

Zone de reproduction et d'alimentation

Nom vernaculaire (E.L.C.)

- ▨ Alexanor, Apollon, Sphinx de l'Argousier (Fort)
- ▨ Isabelle (Fort)
- ▨ Agrion de Mercure (Modéré)
- ▨ Azuré de la croisette, Azuré du serpolet, Damier de la succisse (Modéré)

E.L.C. : Enjeu local de conservation



Sources : RTE / Latitude / ECO-MED 2010-2014
Fonds : SCAN250, BDORTHO 2009 ©IGN
Réalisation : ECO-MED 2014-2015



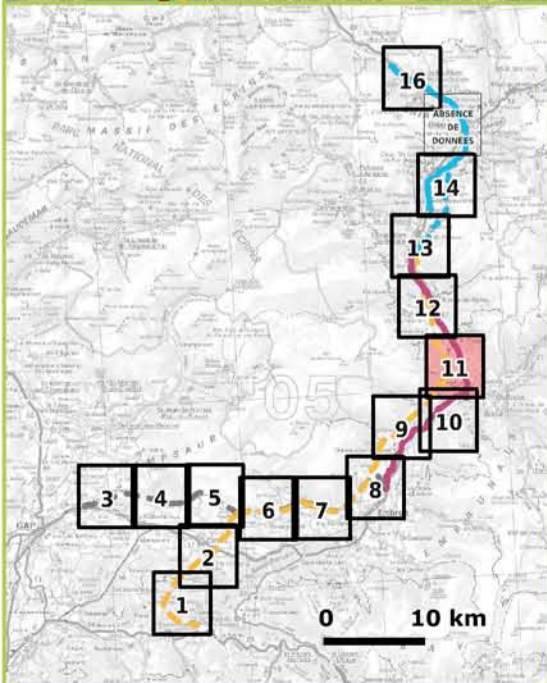

Tracés initiaux

- P4 aérien
- P5 souterrain

Arthropodes protégés

Nom vernaculaire (E.L.C.)

- ✕ Isabelle (Fort)
- Proserpine (Fort)
- ◊ Agrion de Mercure (Modéré)
- ◊ Apollon (Modéré)
- ▲ Azuré de la croisette (Modéré)

Zone de reproduction et d'alimentation

Nom vernaculaire (E.L.C.)

- ▨ Alexanor, Apollon, Sphinx de l'Argousier (Fort)
- ▨ Isabelle (Fort)
- ▨ Agrion de Mercure (Modéré)
- ▨ Azuré de la croisette, Azuré du serpolet, Damier de la succise (Modéré)
- ▨ Laineuse du prunellier (Modéré)
- ▨ Grand Capricorne (Faible)

E.L.C. : Enjeu local de conservation

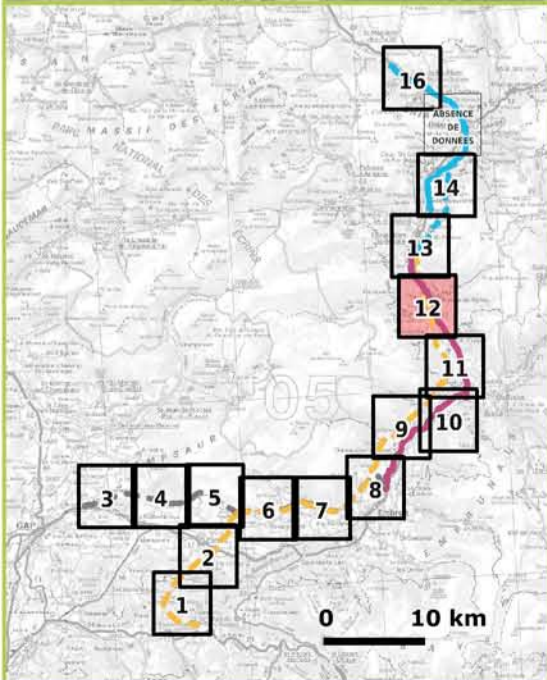
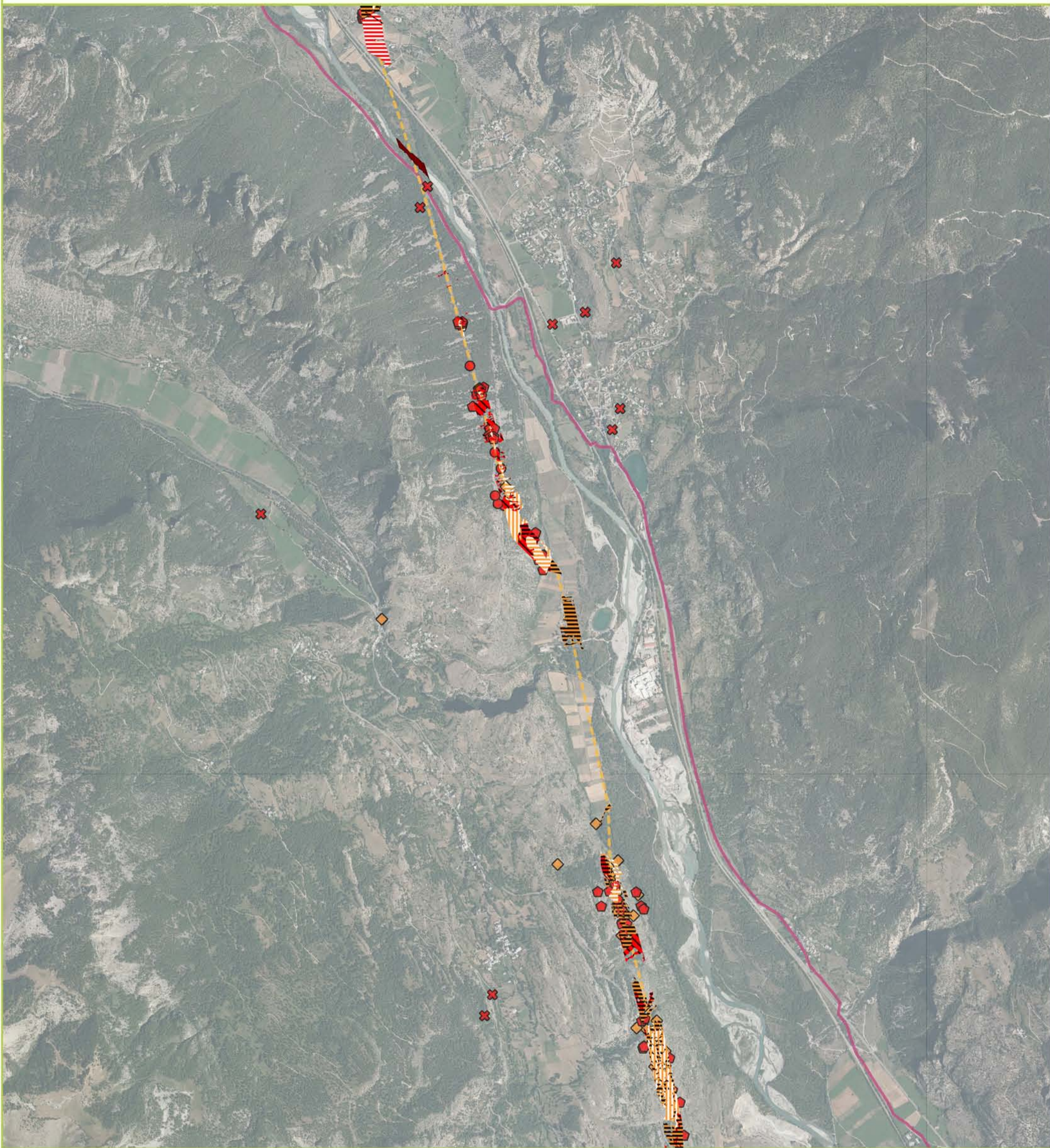

Tracés initiaux

- P4 aérien
- P5 souterrain

Arthropodes protégés

Nom vernaculaire (E.L.C.)

- Alexanor (Fort)
- ✕ Isabelle (Fort)
- ◆ Proserpine (Fort)
- ◇ Apollon (Modéré)

Zone de reproduction et d'alimentation

Nom vernaculaire (E.L.C.)

- Agrion de Mercure, Cordulégastre bidenté, Criquet des iscles, Tridactyle panaché (Très fort)
- ▨ Alexanor, Apollon, Sphinx de l'Argousier (Fort)
- ▩ Ecrevisse à pattes blanches (Fort)
- ▧ Isabelle (Fort)
- ▤ Semi-Apollon (Fort)
- ▥ Azuré de la croissette, Azuré du serpolet, Damier de la succisse (Modéré)
- ▧ Laineuse du prunellier (Modéré)
- ▨ Laineuse du prunellier, Sphinx de l'Argousier (Modéré)

E.L.C. : Enjeu local de conservation



Sources : RTE / Latitude / ECO-MED 2010-2014
Fonds : SCAN250, BDORTHO 2009 ©IGN
Réalisation : ECO-MED 2014-2015



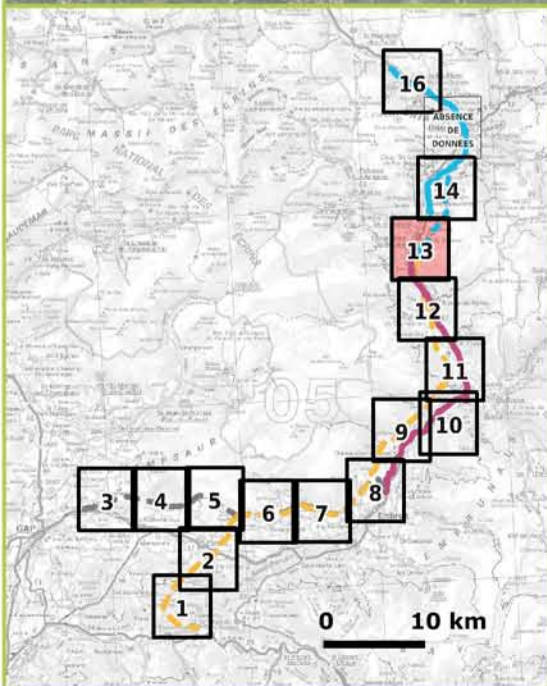
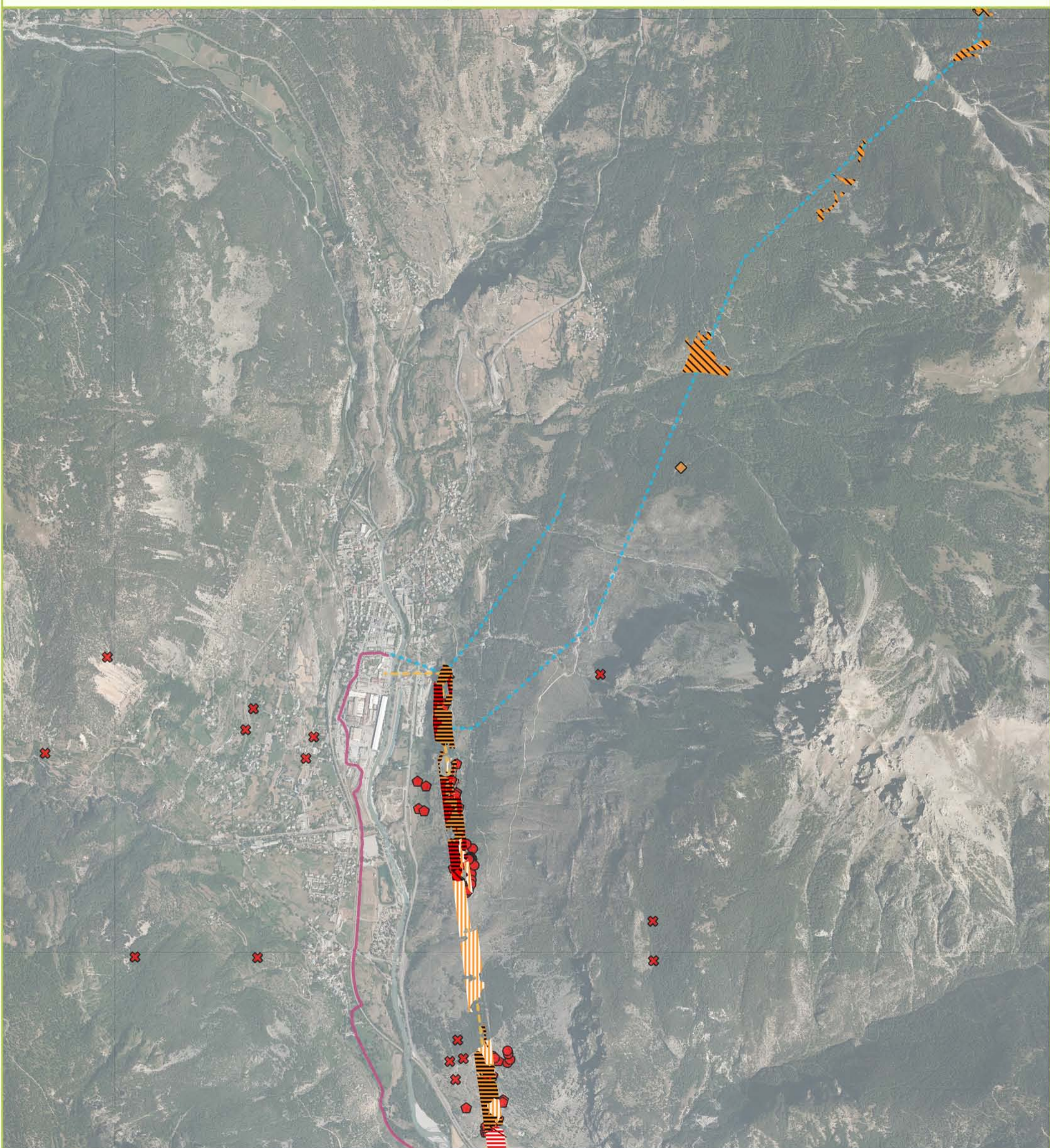

Tracés initiaux

- P3 aérien
- P4 aérien
- P5 souterrain

Arthropodes protégés

Nom vernaculaire (E.L.C.)

- Alexanor (Fort)
- ✕ Isabelle (Fort)
- ◆ Proserpine (Fort)
- ◆ Apollon (Modéré)

Zone de reproduction et d'alimentation

Nom vernaculaire (E.L.C.)

- ▨ Alexanor, Apollon, Sphinx de l'Argousier (Fort)
- ▨ Ecrevisse à pattes blanches (Fort)
- ▨ Isabelle (Fort)
- ▨ Semi-Apollon (Fort)
- ▨ Apollon (Modéré)
- ▨ Azuré de la croisette, Azuré du serpolet, Damier de la succise (Modéré)
- ▨ Laineuse du prunellier (Modéré)

E.L.C. : Enjeu local de conservation

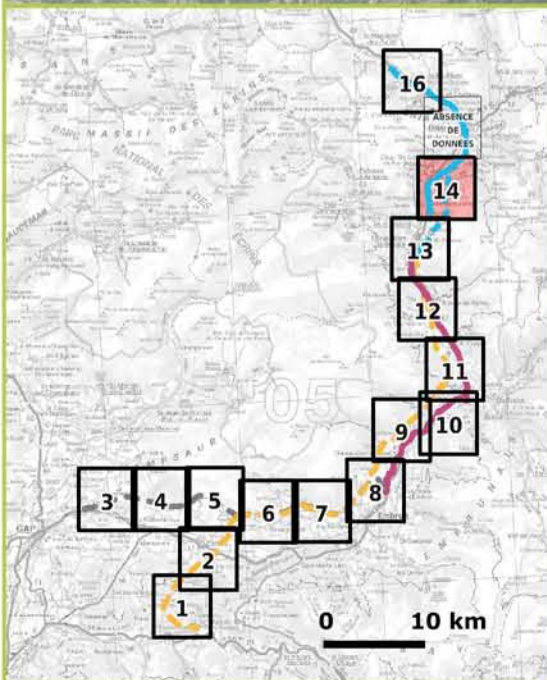
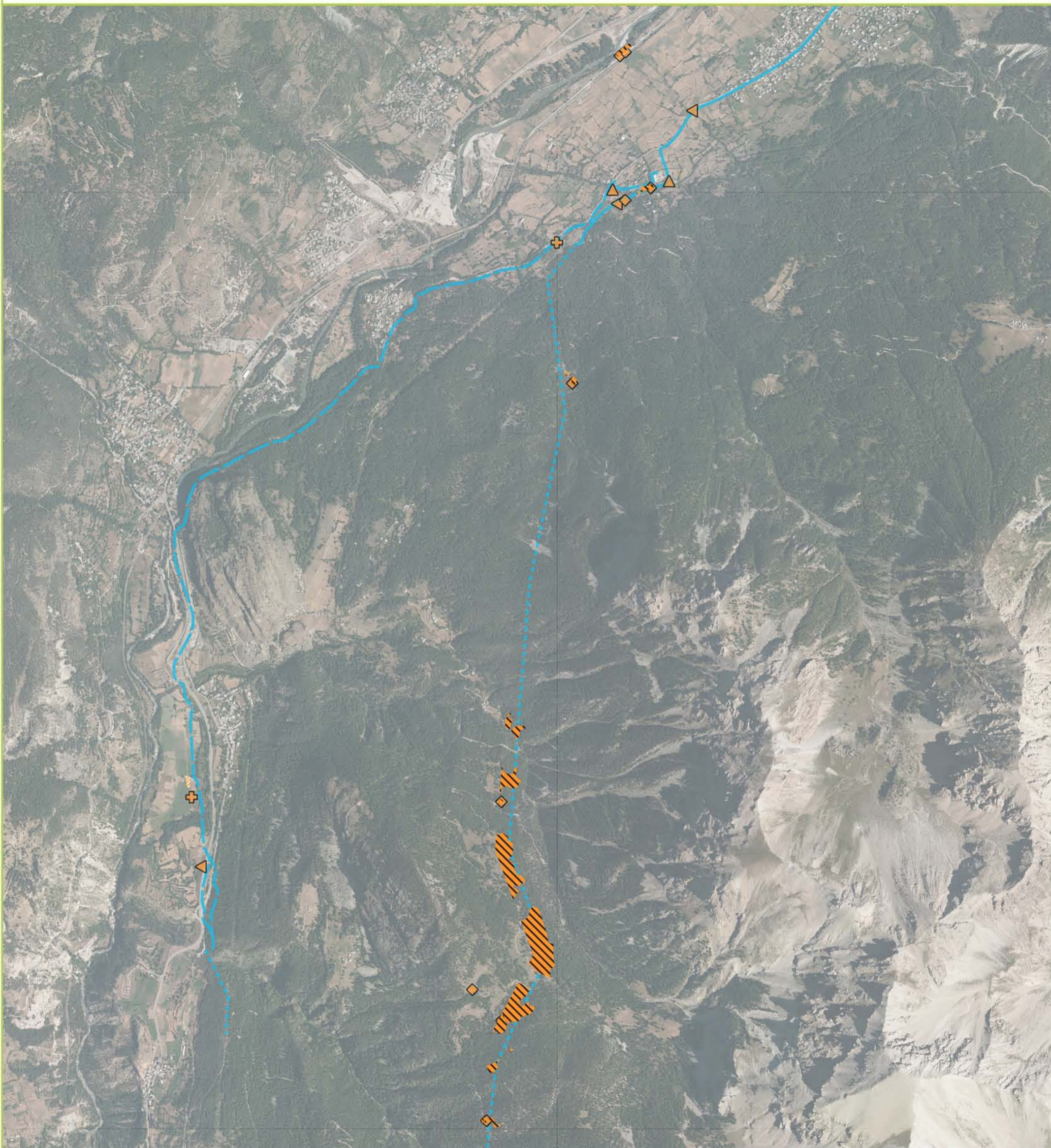

Tracés initiaux

- P3 aérien
- P3 mesure additionnelle
- P3 souterrain

Arthropodes protégés

- Nom vernaculaire (E.L.C.)*
- ◆ Apollon (Modéré)
 - ▲ Azuré de la croisette (Modéré)
 - + Criquet ensanglanté (modéré)
 - ◀ Louvet (modéré)

Zone de reproduction et d'alimentation

- Nom vernaculaire (E.L.C.)*
- Apollon (Modéré)
 - Azuré de la croisette (Modéré)
 - Criquets "zones humides" (Modéré)

E.L.C. : Enjeu local de conservation



Sources : RTE / Latitude / ECO-MED 2010-2014
 Fonds : SCAN250, BDORTHO 2009 ©IGN
 Réalisation : ECO-MED 2014-2015



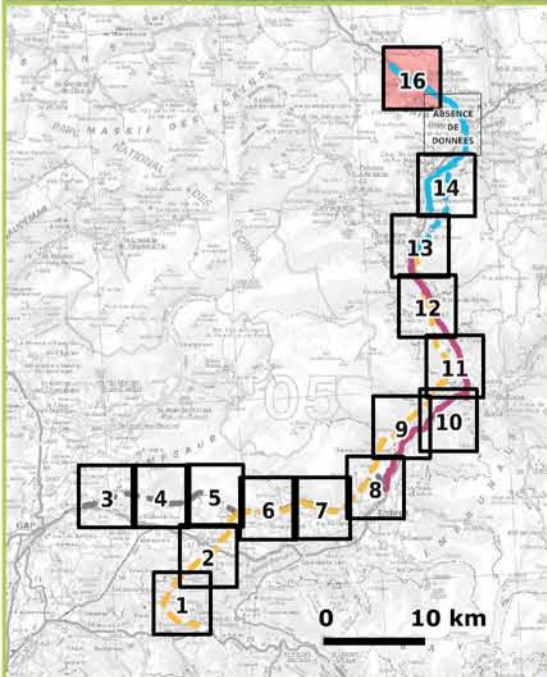

Tracés initiaux
 — P3 souterrain

Arthropodes protégés

- Nom vernaculaire (E.L.C.)
- ◆ Apollon (Modéré)
 - ▲ Azuré de la croisette (Modéré)

Zone de reproduction et d'alimentation

- Nom vernaculaire (E.L.C.)
- ▨ Apollon (Modéré)
 - ▨ Azuré de la croisette (Modéré)

E.L.C. : Enjeu local de conservation



Sources : RTE / Latitude / ECO-MED 2010-2014
 Fonds : SCAN250, BDORTHO 2009 ©IGN
 Réalisation : ECO-MED 2014-2015



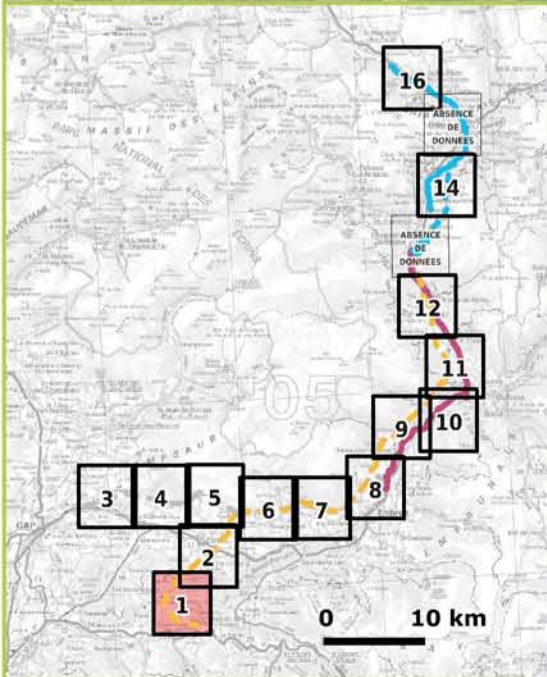

Tracés initiaux

--- P4 aérien

Amphibiens protégés

Nom vernaculaire (Enjeu local de conservation)

- Crapaud calamite (Modéré)
- ★ Pélodyte ponctué (Modéré)
- ◇ Crapaud commun (Faible)
- ▽ Grenouille rousse (Faible)
- ⊗ Salamandre tachetée (Faible)

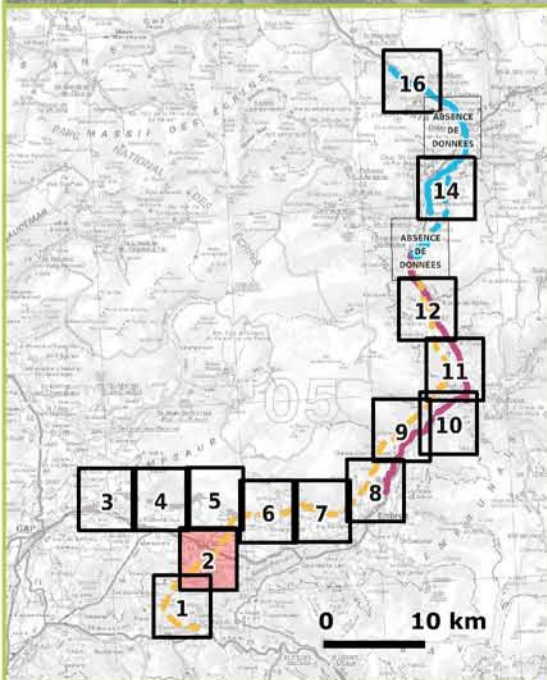





Tracés initiaux

----- P4 aérien

Amphibiens protégés

Nom vernaculaire (Enjeu local de conservation)

-  Sonneur à ventre jaune (Très fort)
-  Pélodyte ponctué (Modéré)
-  Crapaud commun (Faible)
-  Grenouille rousse (Faible)

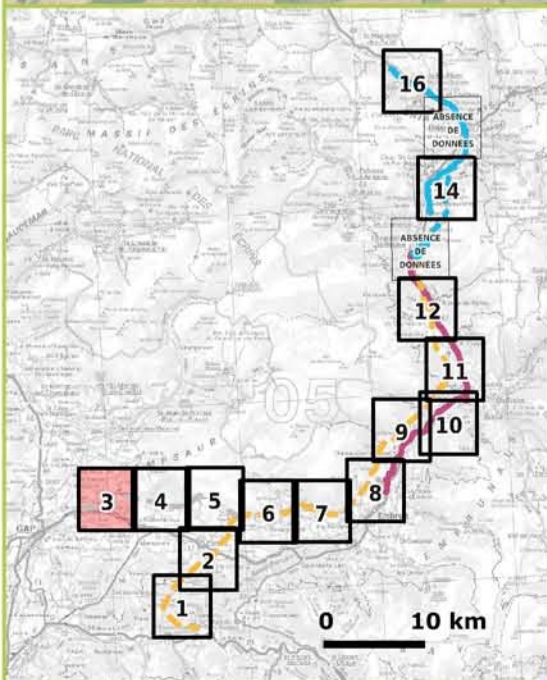
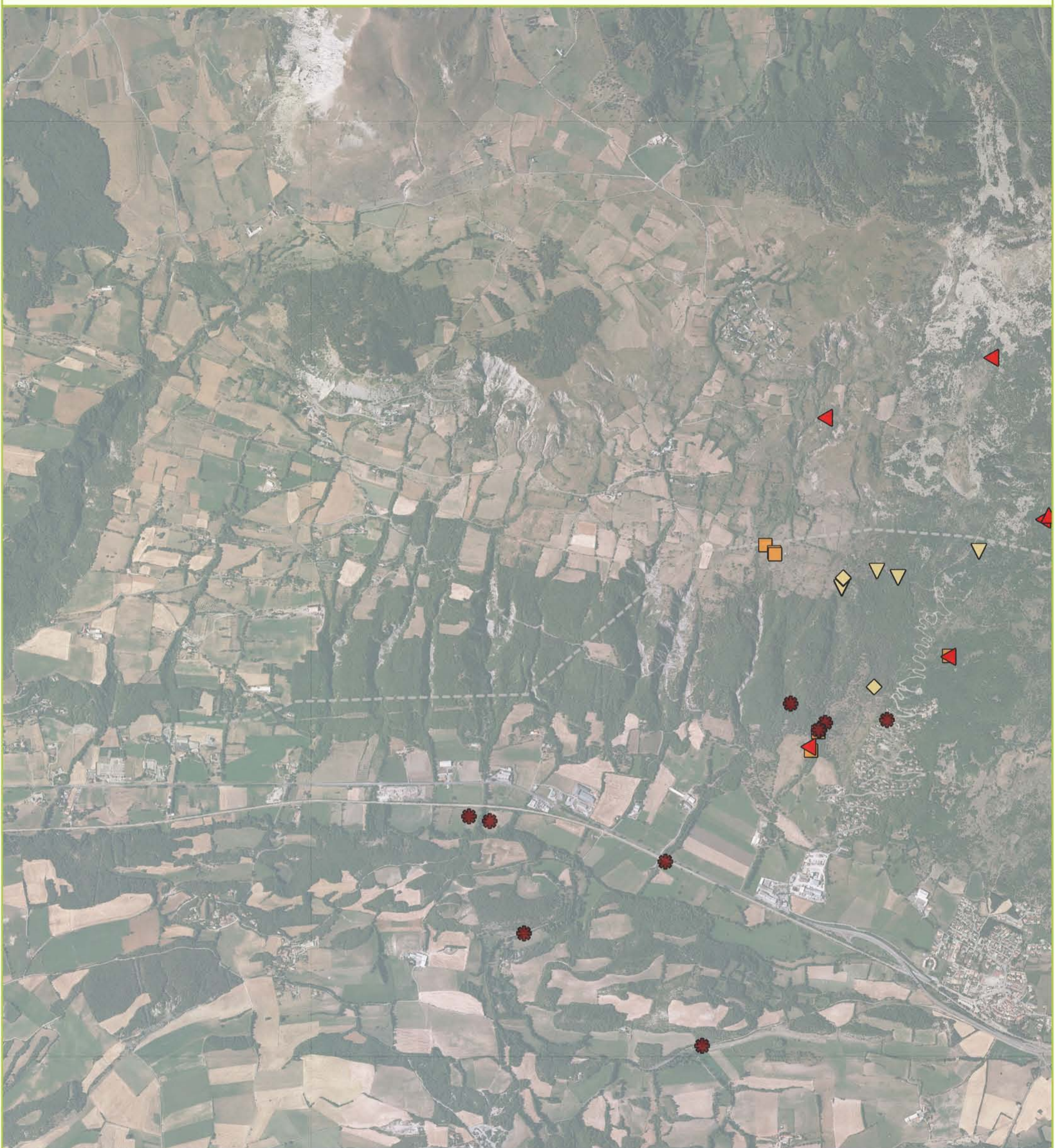







Tracés initiaux

----- P6 aérien

Amphibiens protégés

Nom vernaculaire (Enjeu local de conservation)

-  Sonneur à ventre jaune (Très fort)
-  Grenouille agile (Fort)
-  Triton alpestre (Fort)
-  Alyte accoucheur (Modéré)
-  Crapaud commun (Faible)
-  Grenouille rousse (Faible)

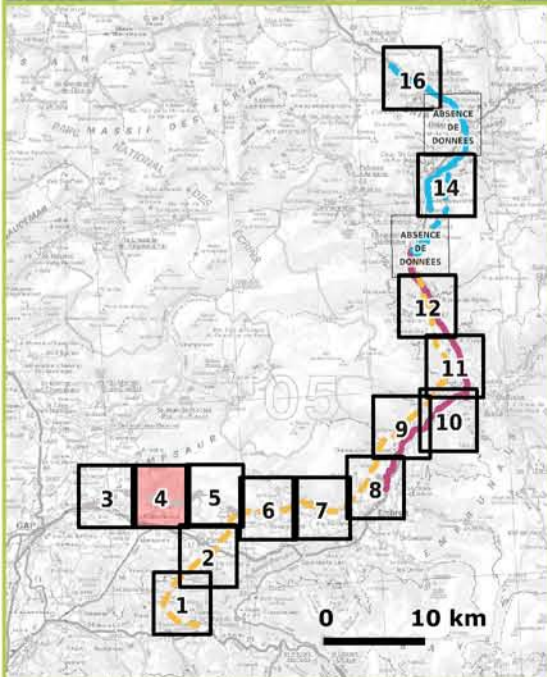
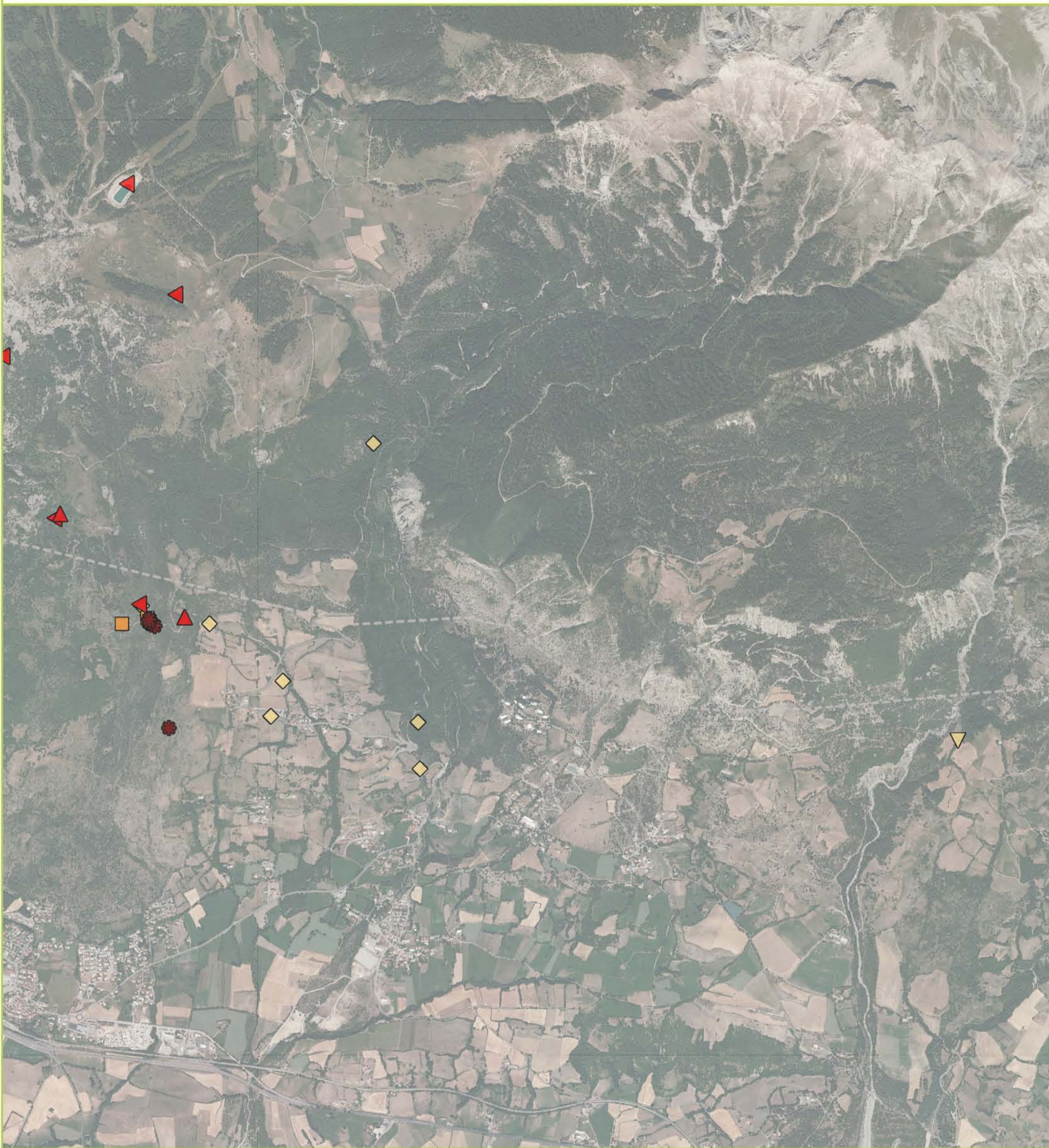







Tracés initiaux

--- P6 aérien

Amphibiens protégés

Nom vernaculaire (Enjeu local de conservation)

-  Sonneur à ventre jaune (Très fort)
-  Grenouille agile (Fort)
-  Triton alpestre (Fort)
-  Alyte accoucheur (Modéré)
-  Crapaud commun (Faible)
-  Grenouille rousse (Faible)

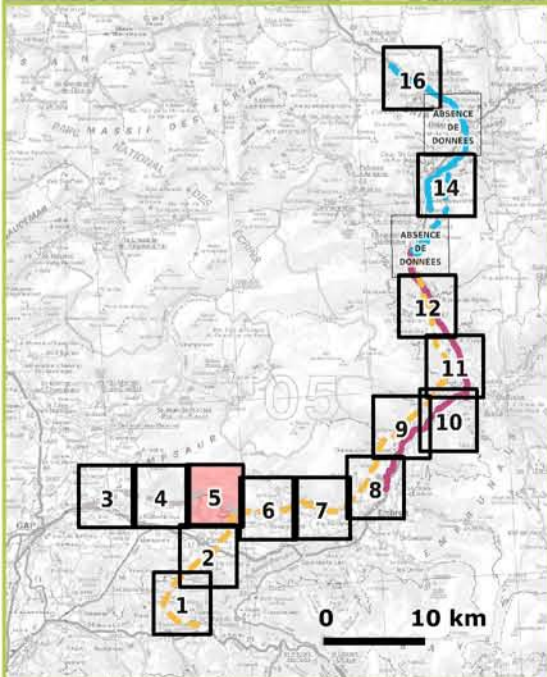

Tracés initiaux

- P4 aérien
- P6 aérien

Amphibiens protégés

Nom vernaculaire (Enjeu local de conservation)

- Sonneur à ventre jaune (Très fort)
- Grenouille agile (Fort)
- Pélodyte ponctué (Modéré)
- Crapaud commun (Faible)
- Grenouille rousse (Faible)



Sources : RTE / Latitude / ECO-MED 2010-2014
 Fonds : SCAN250, BDORTHO 2009 ©IGN
 Réalisation : ECO-MED 2014-2015



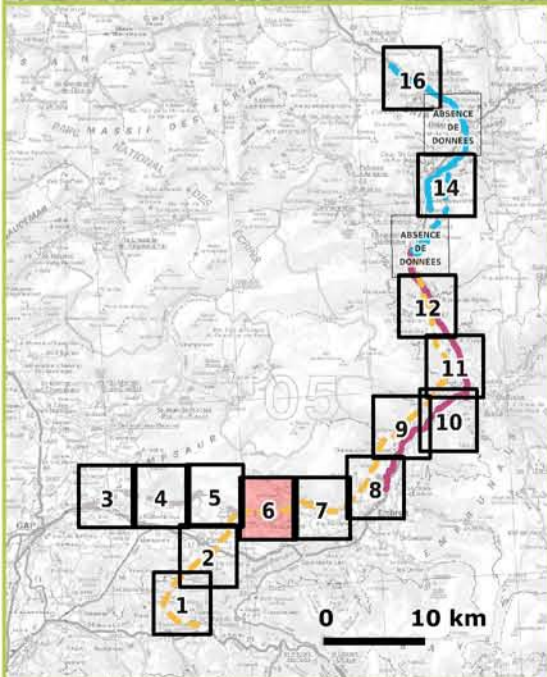
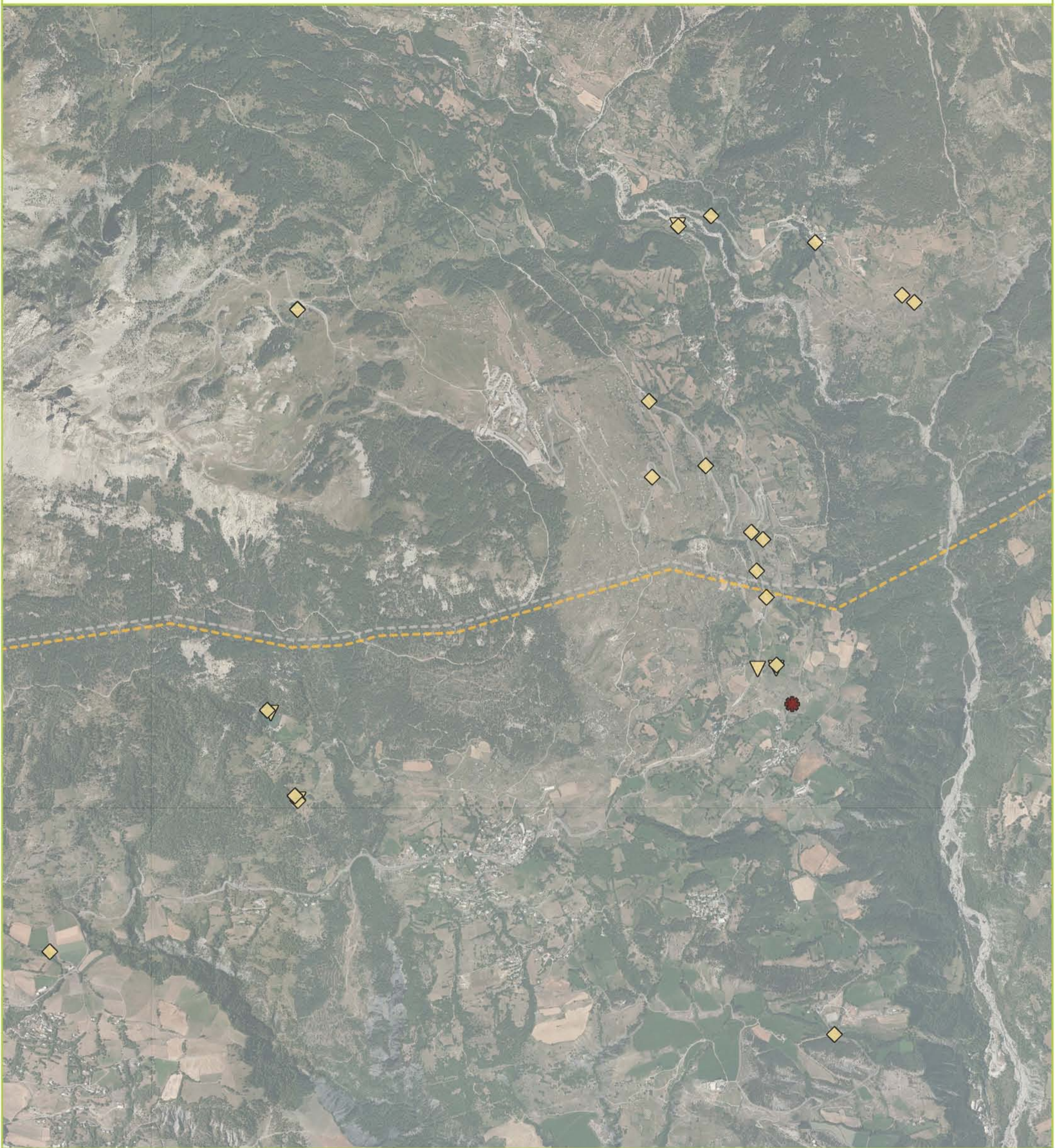

Tracés initiaux

- P4 aérien
- P6 aérien

Amphibiens protégés

Nom vernaculaire (Enjeu local de conservation)

- Sonneur à ventre jaune (Très fort)
- ◇ Crapaud commun (Faible)
- ▽ Grenouille rousse (Faible)



Sources : RTE / Latitude / ECO-MED 2010-2014
 Fonds : SCAN250, BDORTHO 2009 ©IGN
 Réalisation : ECO-MED 2014-2015

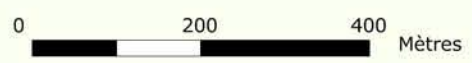

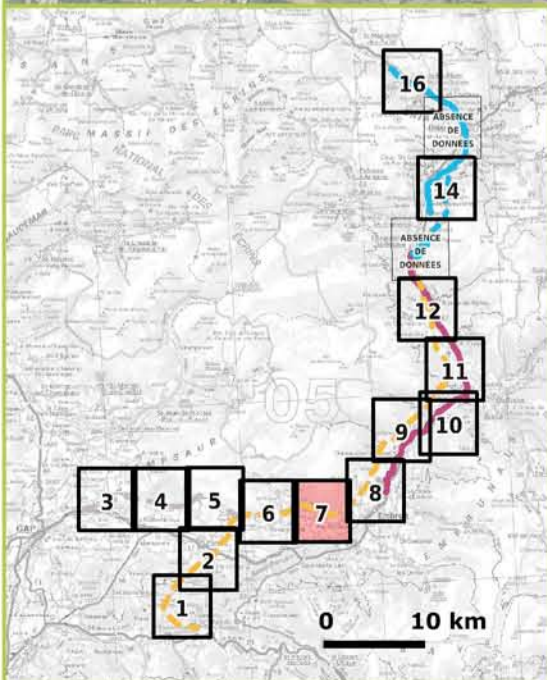
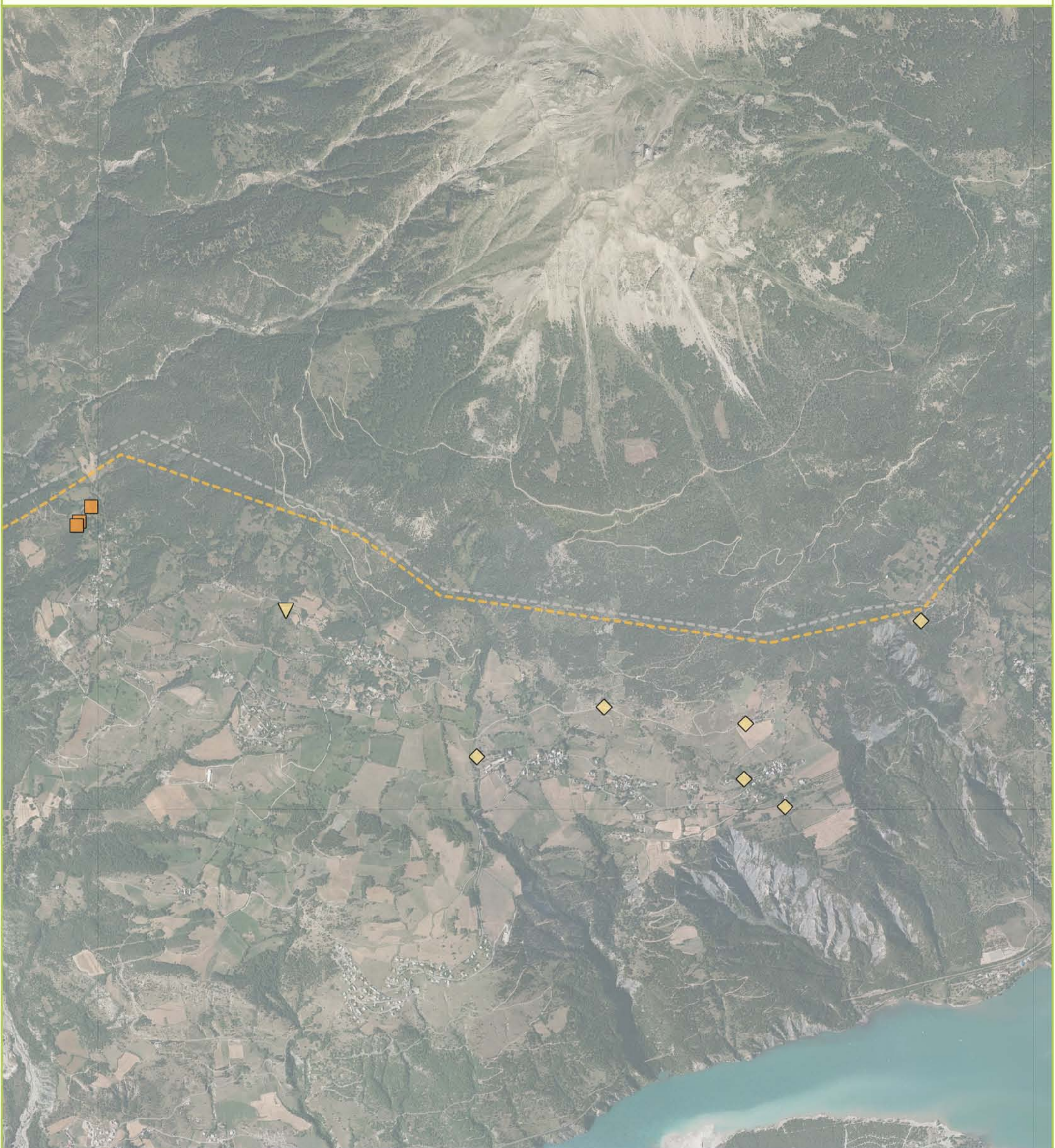

Tracés initiaux

- P4 aérien
- P6 aérien

Amphibiens protégés

Nom vernaculaire (Enjeu local de conservation)

- Alyte accoucheur (Modéré)
- ◆ Crapaud commun (Faible)
- ▼ Grenouille rousse (Faible)

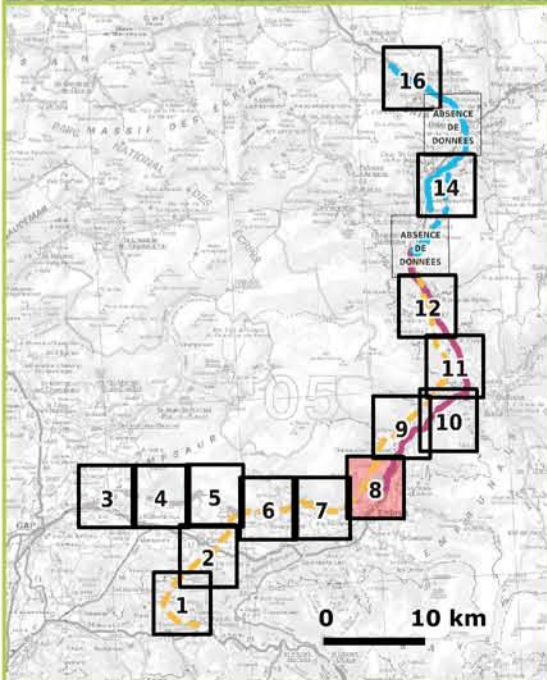
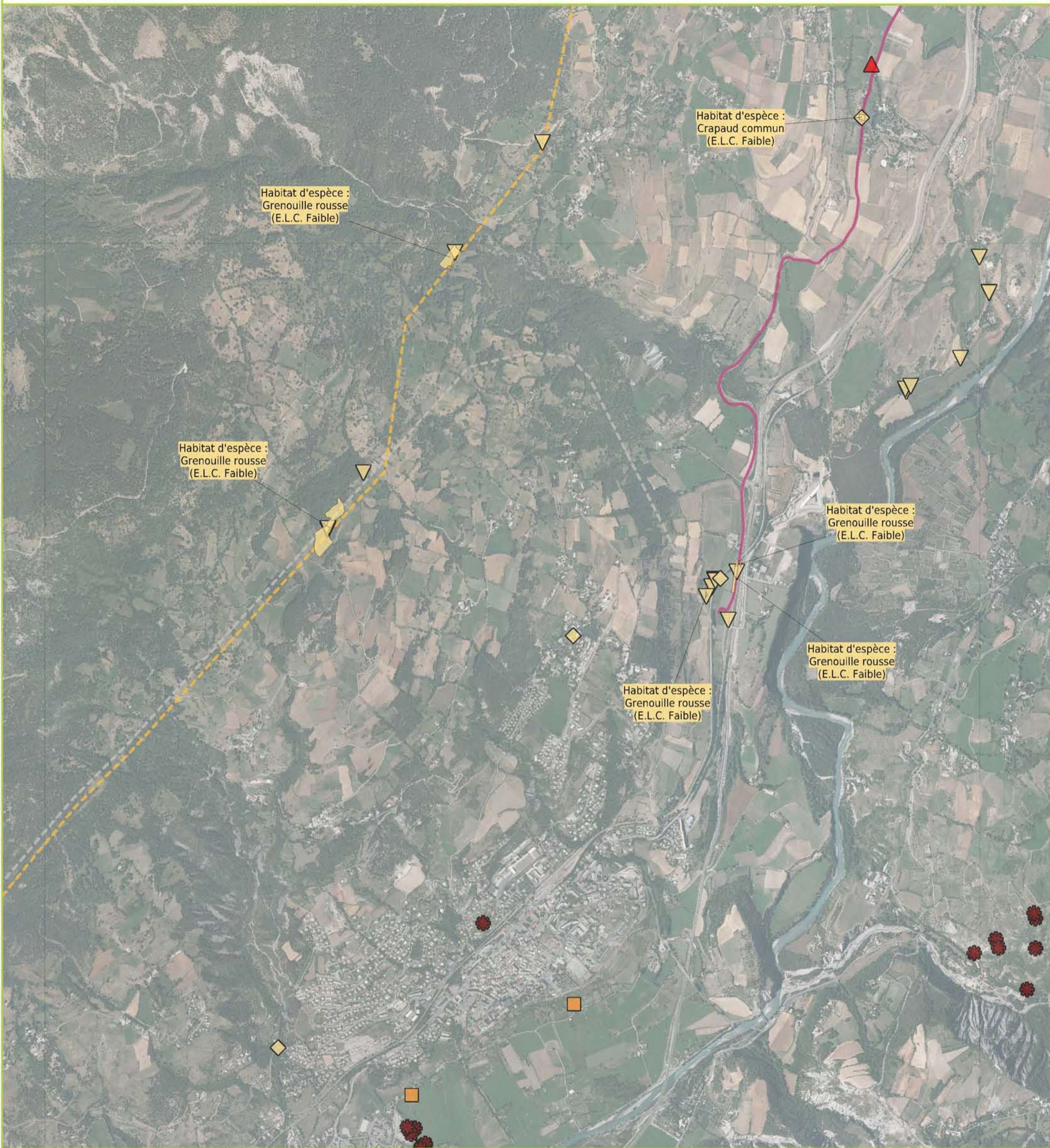

Tracés initiaux

- P4 aérien
- P5 souterrain
- P6 aérien

Amphibiens protégés

Nom vernaculaire (Enjeu local de conservation)

- 🌸 Sonneur à ventre jaune (Très fort)
- ▲ Grenouille agile (Fort)
- Alyte accoucheur (Modéré)
- ◇ Crapaud commun (Faible)
- ▽ Grenouille rousse (Faible)

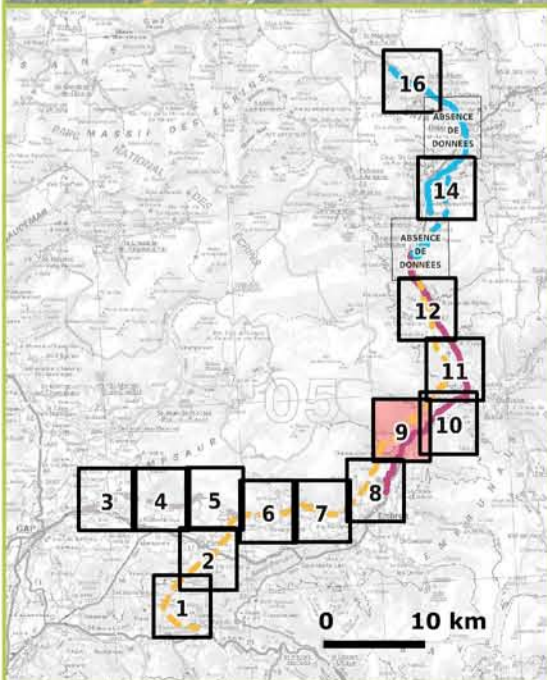

Tracés initiaux

- P4 aérien
- P5 souterrain

Amphibiens protégés

Nom vernaculaire (Enjeu local de conservation)

- ◆ Crapaud commun (Faible)
- ▼ Grenouille rousse (Faible)
- ⊕ Grenouille verte (Faible)

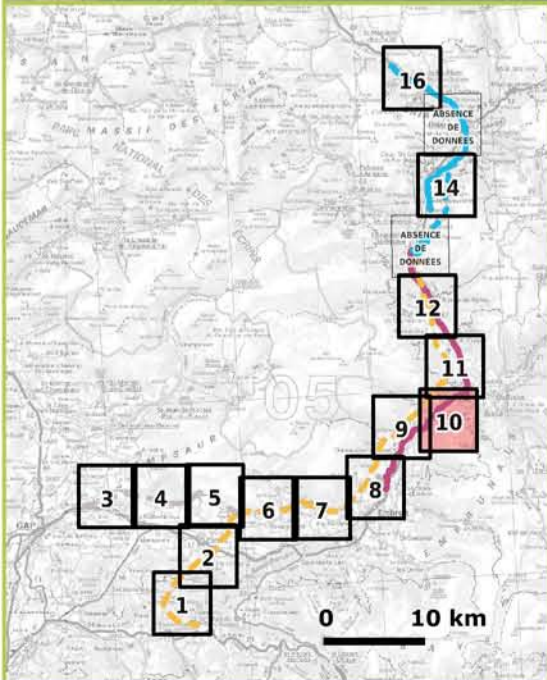

Tracés initiaux

- P4 aérien
- P5 souterrain

Amphibiens protégés

Nom vernaculaire (Enjeu local de conservation)

- 🌸 Sonneur à ventre jaune (Très fort)
- 📍 Grenouille rousse (Faible)



Habitat d'espece :
Crapaud commun
(E.L.C. Faible)

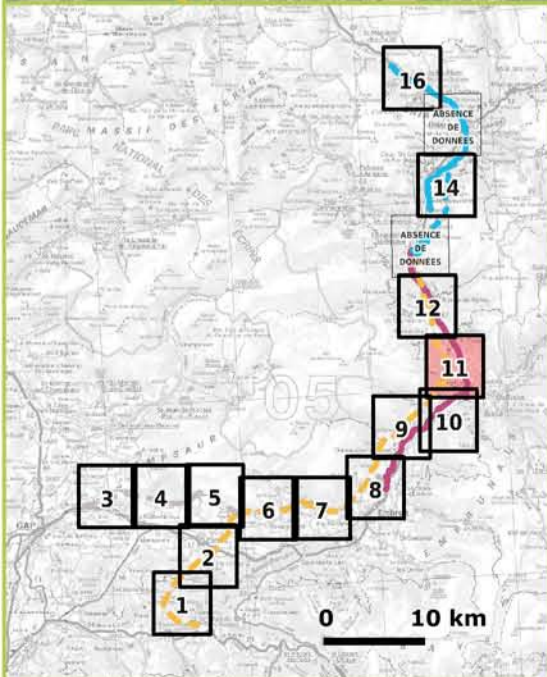

Tracés initiaux

- P4 aérien
- P5 souterrain

Amphibiens protégés

Nom vernaculaire (Enjeu local de conservation)

- Sonneur à ventre jaune (Très fort)
- Alyte accoucheur (Modéré)
- Crapaud calamite (Modéré)
- ◇ Crapaud commun (Faible)



Sources : RTE / Latitude / ECO-MED 2010-2014
Fonds : SCAN250, BDORTHO 2009 ©IGN
Réalisation : ECO-MED 2014-2015

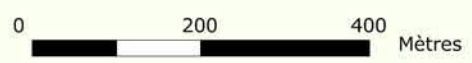

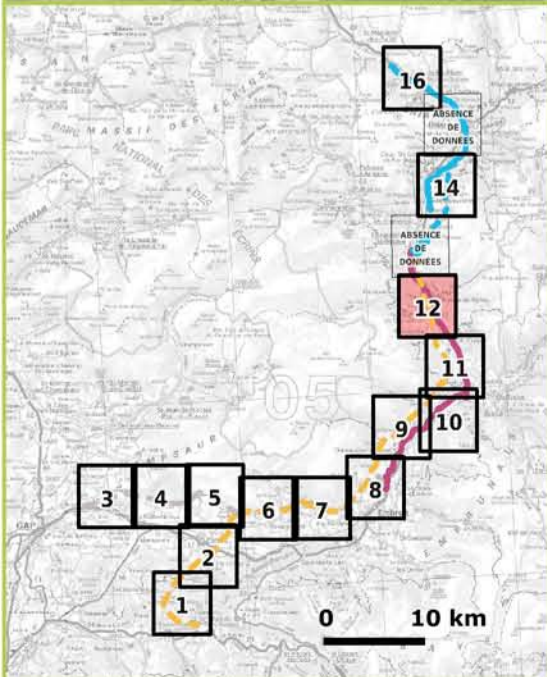

Tracés initiaux

- P4 aérien
- P5 souterrain

Amphibiens protégés

Nom vernaculaire (Enjeu local de conservation)

- 🌸 Sonneur à ventre jaune (Très fort)
- ◇ Crapaud commun (Faible)
- ▽ Grenouille rousse (Faible)



Sources : RTE / Latitude / ECO-MED 2010-2014
 Fonds : SCAN250, BDORTHO 2009 ©IGN
 Réalisation : ECO-MED 2014-2015

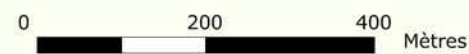

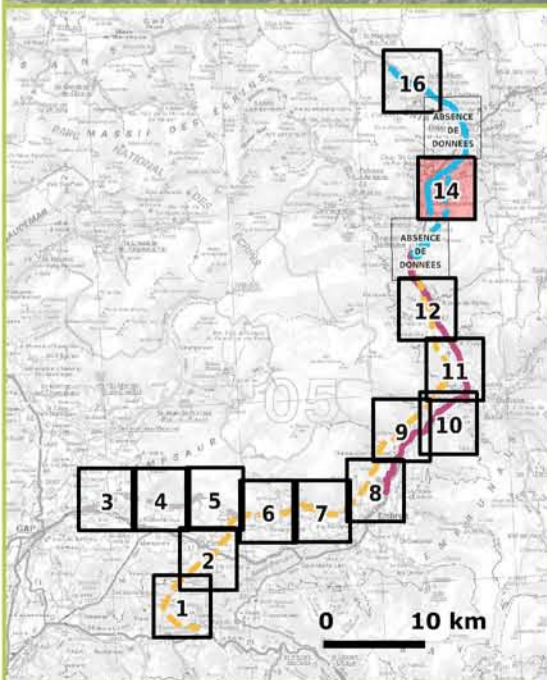
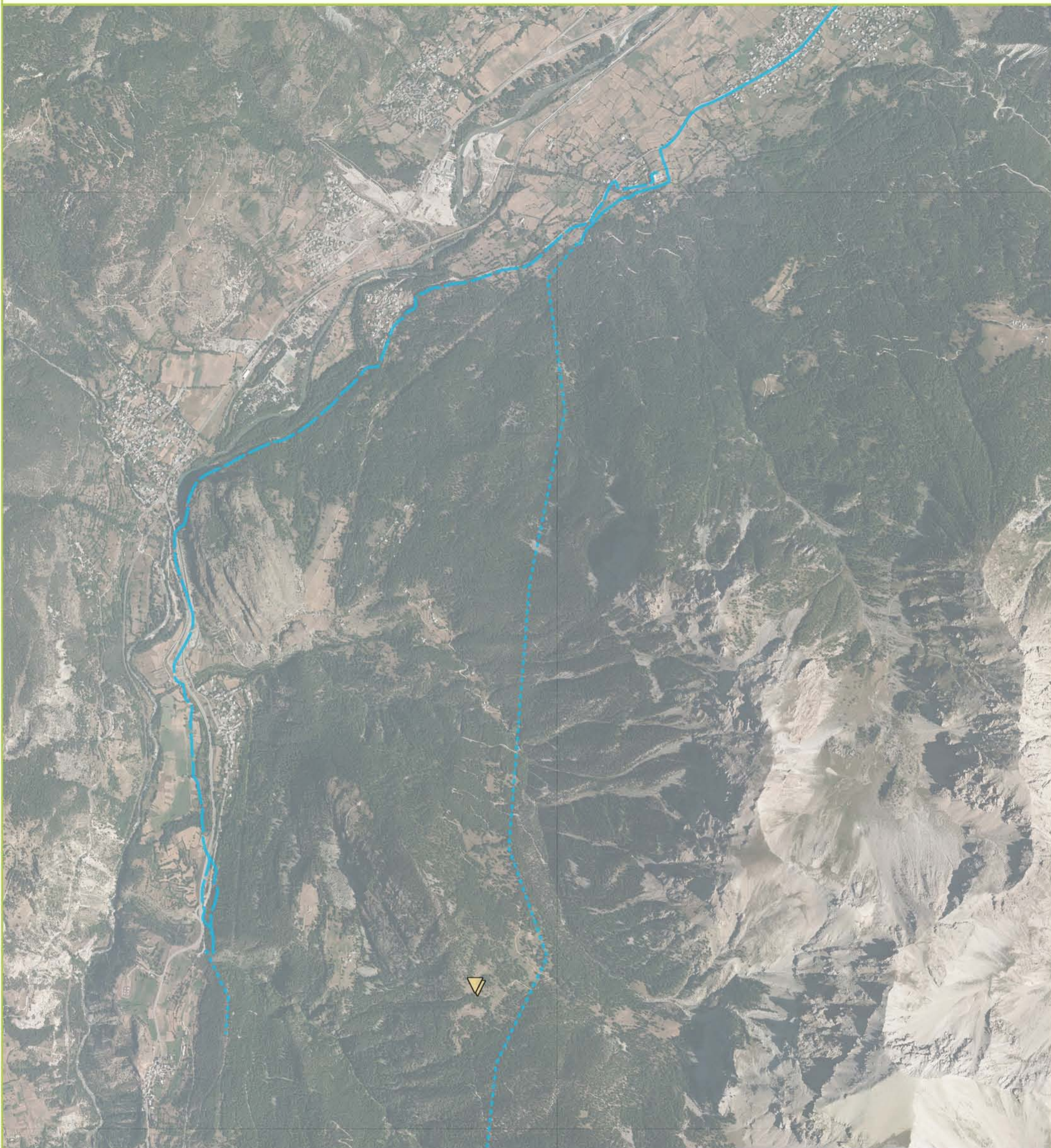

Tracés initiaux

- P3 aérien
- P3 mise en souterrain partielle
- P3 souterrain

Amphibiens protégés

Nom vernaculaire (Enjeu local de conservation)

- ▽ Grenouille rousse (Faible)

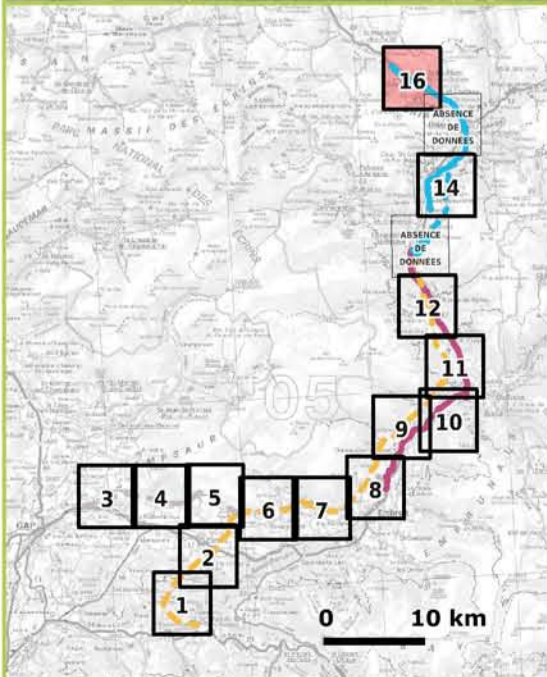
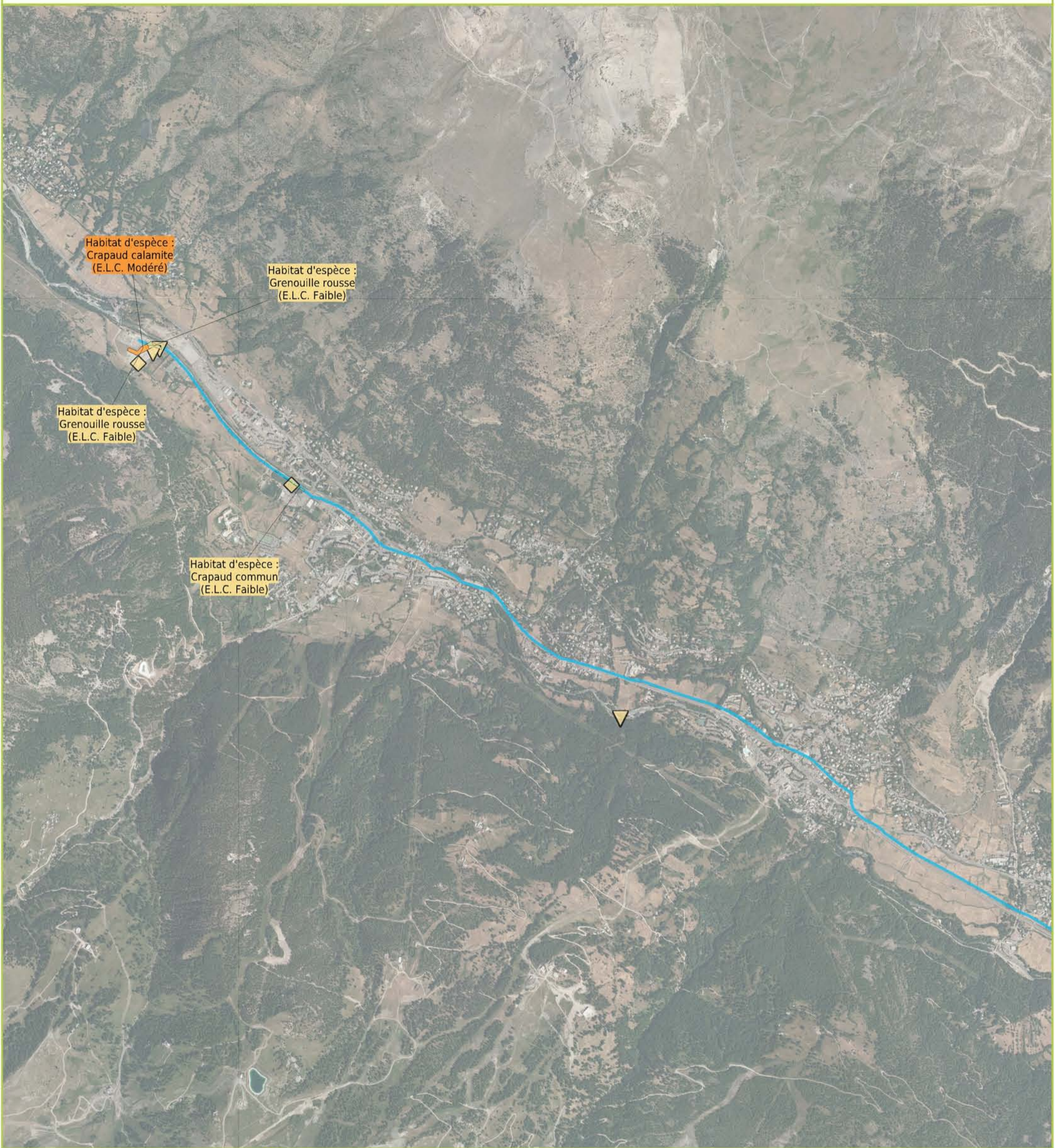

Tracés initiaux

— P3 souterrain

Amphibiens protégés

Nom vernaculaire (Enjeu local de conservation)

- ◆ Crapaud commun (Faible)
- ▼ Grenouille rousse (Faible)

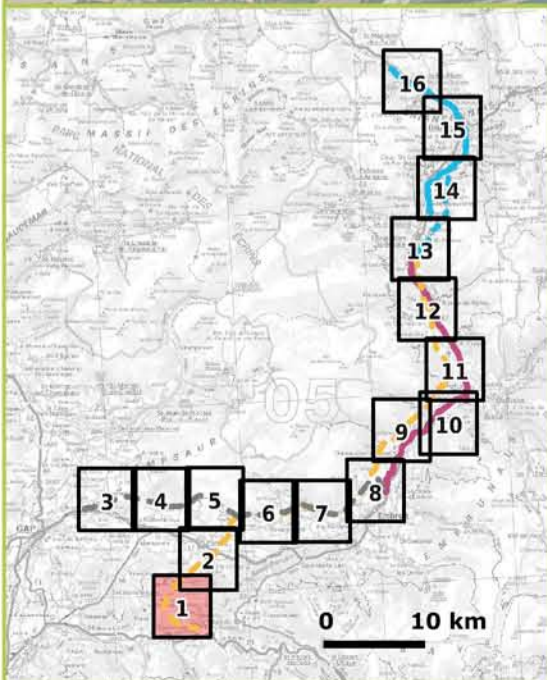

Tracés initiaux
 --- P4 aérien

Reptiles protégés
 Nom vernaculaire (*Enjeu local de conservation*)

- ★ Lézard ocellé (Fort)
- Coronelle girondine (Modéré)
- ▲ Couleuvre verte et jaune (Faible)
- ⊕ Lézard des murailles (Faible)
- ⊗ Lézard vert occidental (Faible)
- ◀ Vipère aspic (Faible)



Sources : RTE / Latitude / ECO-MED 2010-2014
 Fonds : SCAN250, BDORTHO 2009 ©IGN
 Réalisation : ECO-MED 2014-2015

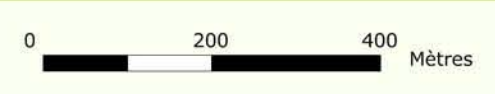

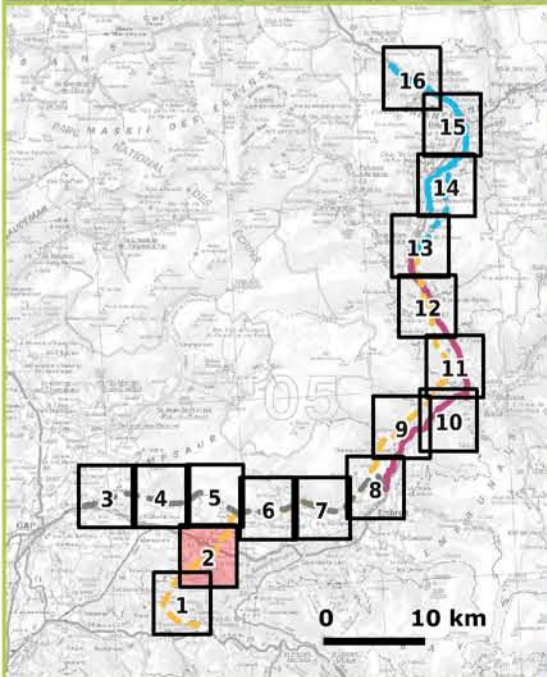

Tracés initiaux
 - - - P4 aérien

Reptiles protégés
 Nom vernaculaire (*Enjeu local de conservation*)

- ▲ Couleuvre verte et jaune (Faible)
- ⊕ Lézard des murailles (Faible)
- ⊗ Lézard vert occidental (Faible)

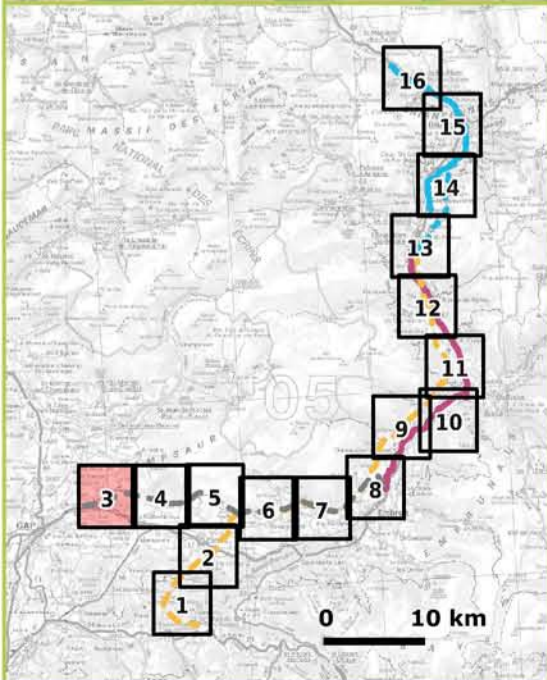

Tracés initiaux
 - - - - P6 aérien

Reptiles protégés
 Nom vernaculaire (*Enjeu local de conservation*)

- ◆ Couleuvre à collier (Faible)
- ▲ Couleuvre verte et jaune (Faible)
- ▼ Couleuvre vipérine (Faible)
- ⊕ Lézard des murailles (Faible)
- ⊗ Lézard vert occidental (Faible)

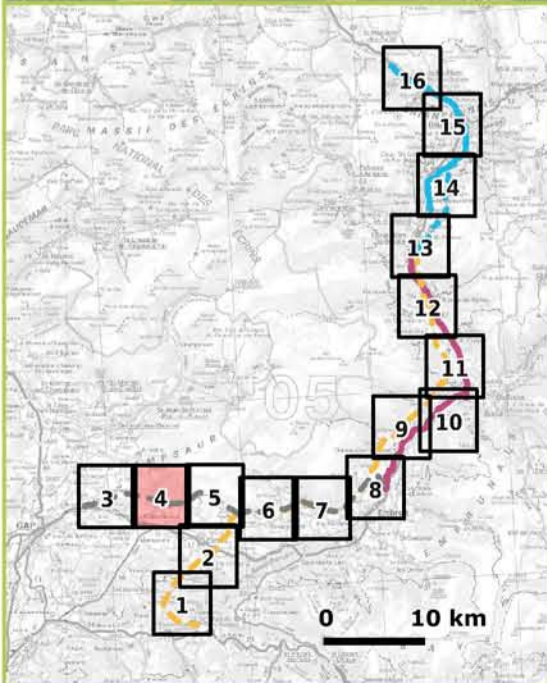

Tracés initiaux
 - - - - P6 aérien

Reptiles protégés
 Nom vernaculaire (*Enjeu local de conservation*)

- ◆ Couleuvre à collier (Faible)
- ▲ Couleuvre verte et jaune (Faible)
- ⊕ Lézard des murailles (Faible)
- ⊗ Lézard vert occidental (Faible)

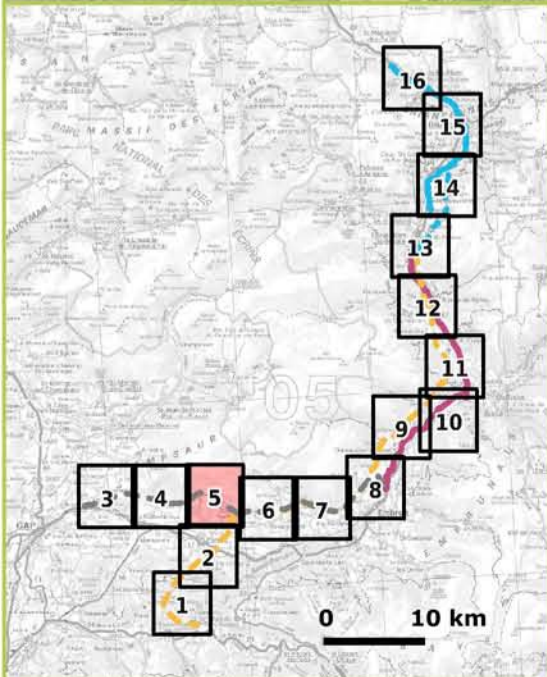

Tracés initiaux

- P4 aérien
- P6 aérien

Reptiles protégés

Nom vernaculaire (Enjeu local de conservation)

- Coronelle lisse (Faible)
- △ Couleuvre verte et jaune (Faible)
- ⊕ Lézard des murailles (Faible)
- ⊗ Lézard vert occidental (Faible)

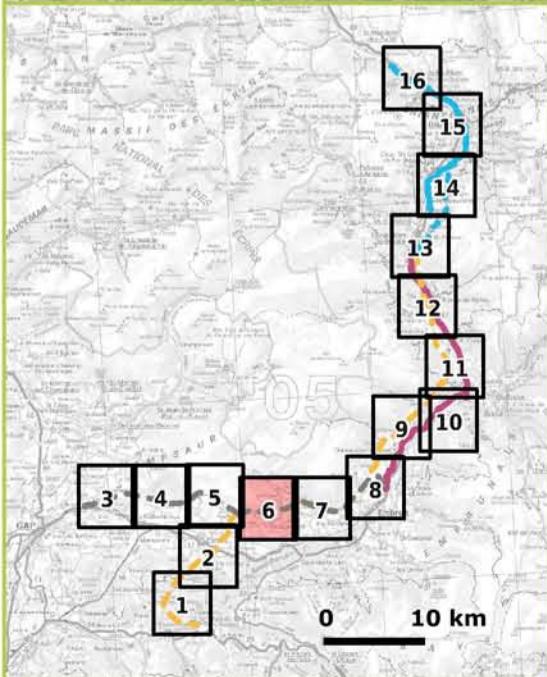
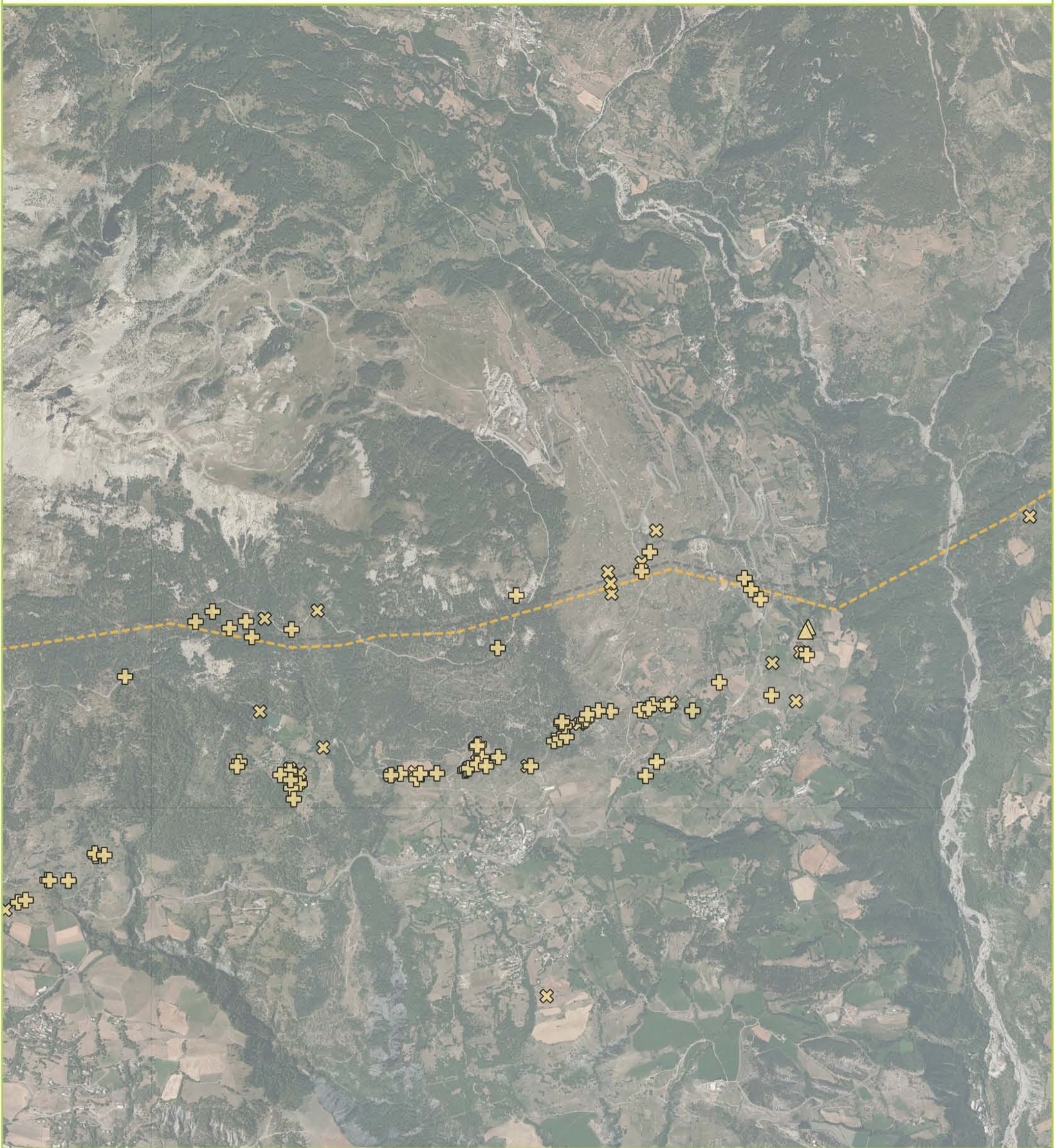

Tracés initiaux

- P4 aérien
- P6 aérien

Reptiles protégés

Nom vernaculaire (Enjeu local de conservation)

- ▲ Couleuvre verte et jaune (Faible)
- ⊕ Lézard des murailles (Faible)
- ⊗ Lézard vert occidental (Faible)

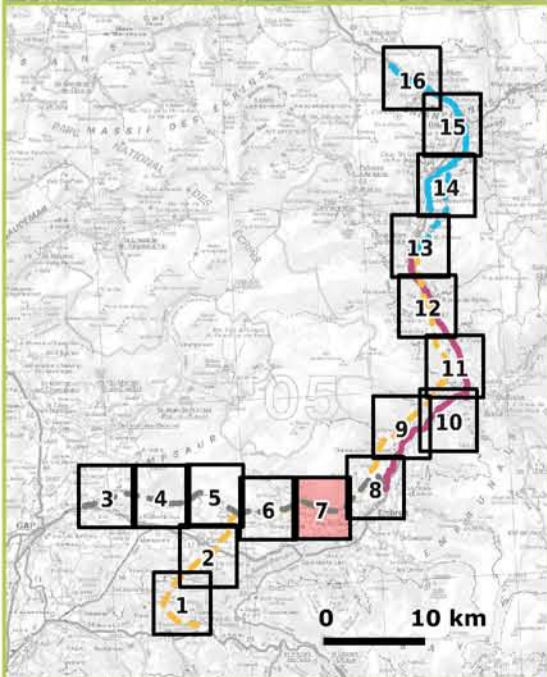
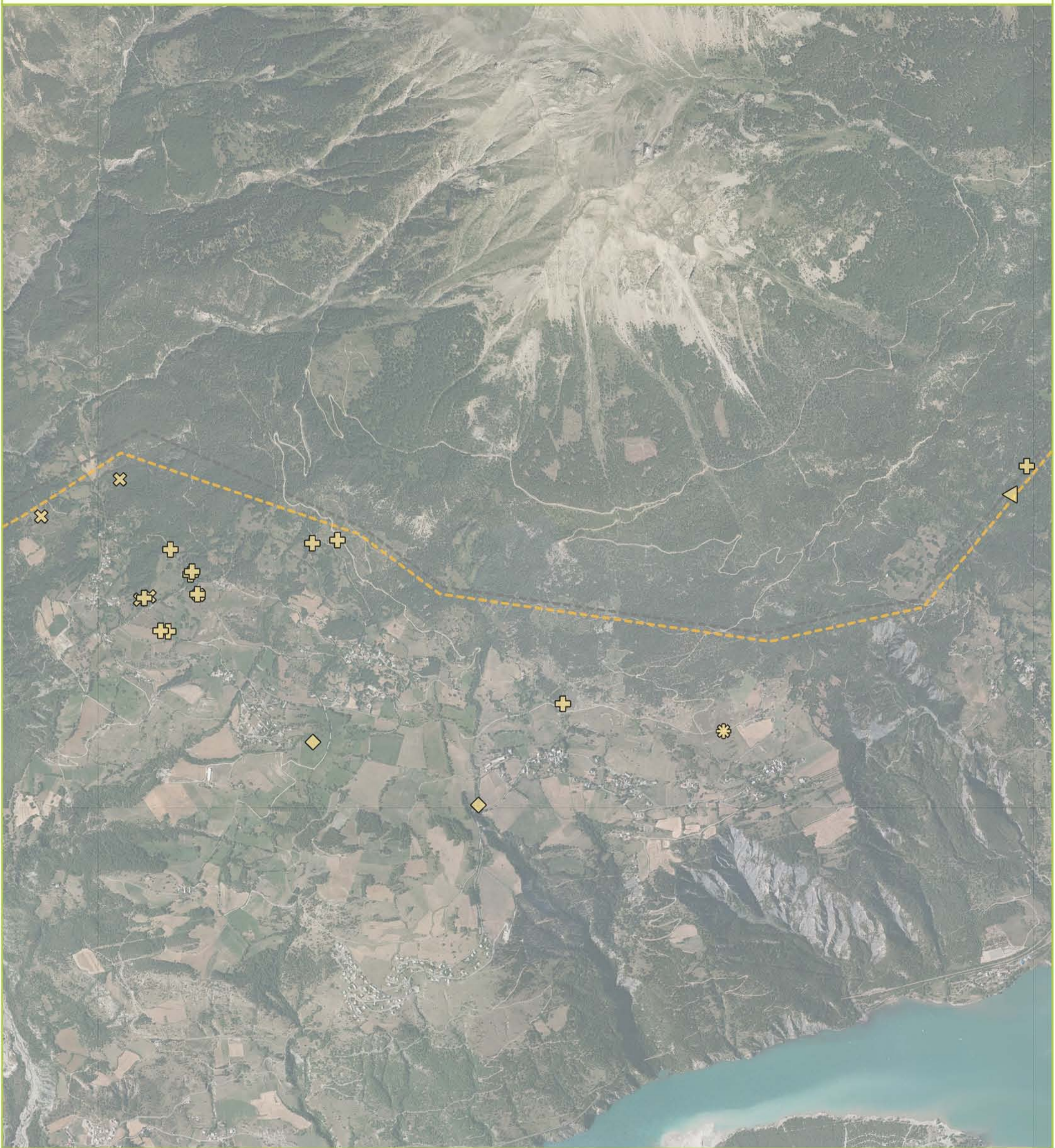

Tracés initiaux

- P4 aérien
- P6 aérien

Reptiles protégés

Nom vernaculaire (Enjeu local de conservation)

- ◆ Couleuvre à collier (Faible)
- ⊕ Lézard des murailles (Faible)
- ⊗ Lézard vert occidental (Faible)
- ✱ Orvet fragile (Faible)
- ◀ Vipère aspic (Faible)

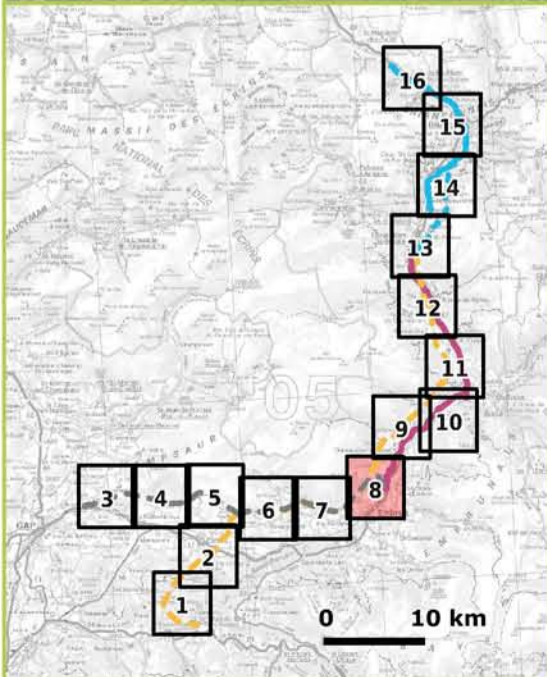

Tracés initiaux

- P4 aérien
- P5 souterrain
- P6 aérien

Reptiles protégés

Nom vernaculaire (Enjeu local de conservation)

- Coronelle girondine (Modéré)
- ▲ Couleuvre verte et jaune (Faible)
- ▼ Couleuvre vipérine (Faible)
- ⊕ Lézard des murailles (faible)
- ⊗ Lézard vert occidental (faible)
- ✱ Orvet fragile (Faible)
- ◄ Vipère aspic (Faible)

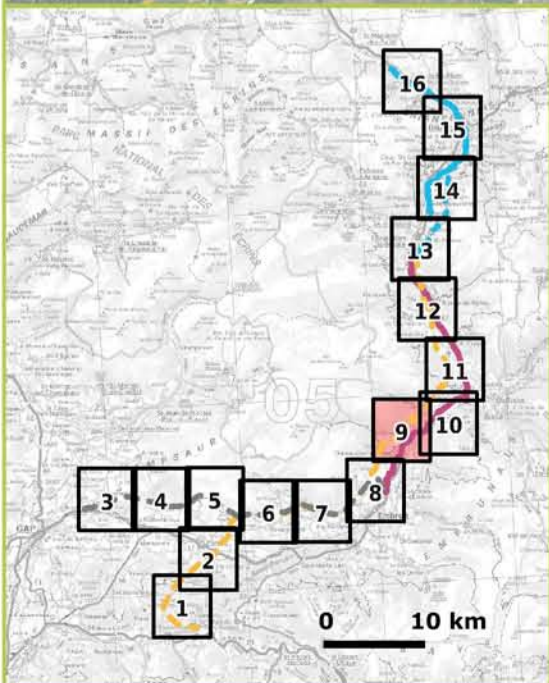

Tracés initiaux

- P4 aérien
- P5 souterrain

Reptiles protégés

Nom vernaculaire (*Enjeu local de conservation*)

- Coronelle girondine (Modéré)
- Coronelle lisse (Faible)
- ▲ Couleuvre verte et jaune (Faible)
- ⊕ Lézard des murailles (faible)
- ⊗ Lézard vert occidental (Faible)
- ◀ Vipère aspic (Faible)

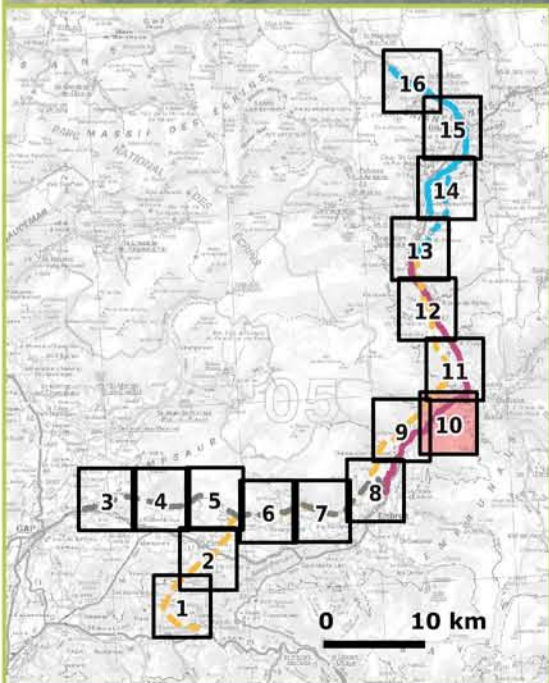

Tracés initiaux

- P4 aérien
- P5 souterrain

Reptiles protégés

Nom vernaculaire (Enjeu local de conservation)

- Coronelle girondine (Modéré)
- ◆ Couleuvre à collier (Faible)
- ⊕ Lézard des murailles (faible)
- ⊗ Lézard vert occidental (faible)

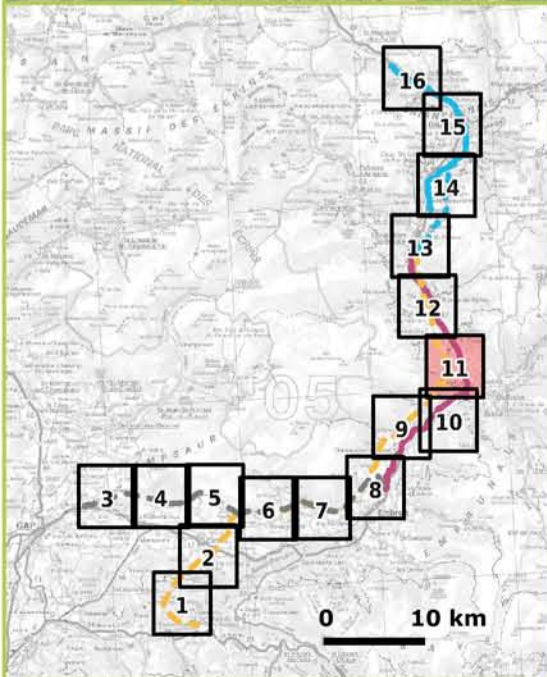

Tracés initiaux
 - - - P4 aérien
 — P5 souterrain

Reptiles protégés
Nom vernaculaire (Enjeu local de conservation)

- ◆ Couleuvre à collier (Faible)
- ▼ Couleuvre vipérine (Faible)
- ⊕ Lézard des murailles (faible)
- ⊗ Lézard vert occidental (Faible)

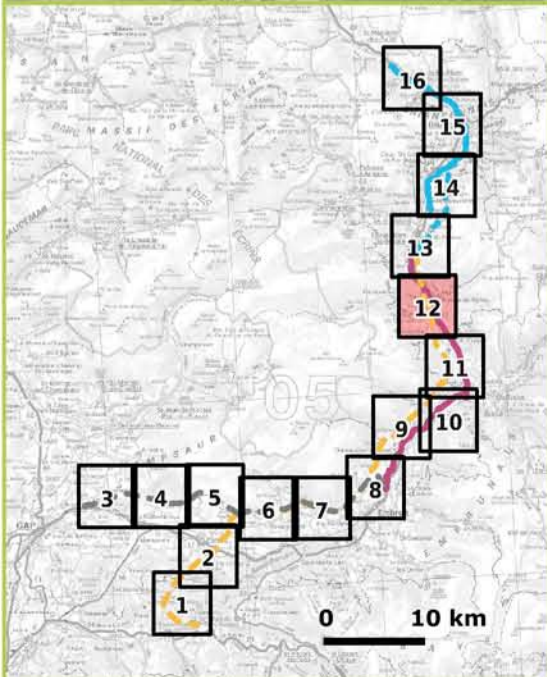

Tracés initiaux
 - - - P4 aérien
 — P5 souterrain

Reptiles protégés
Nom vernaculaire (Enjeu local de conservation)
 + Lézard des murailles (faible)
 X Lézard vert occidental (Faible)

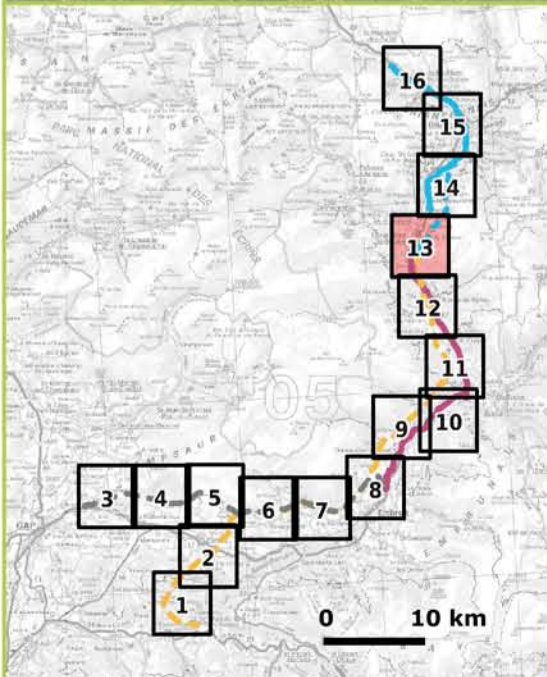
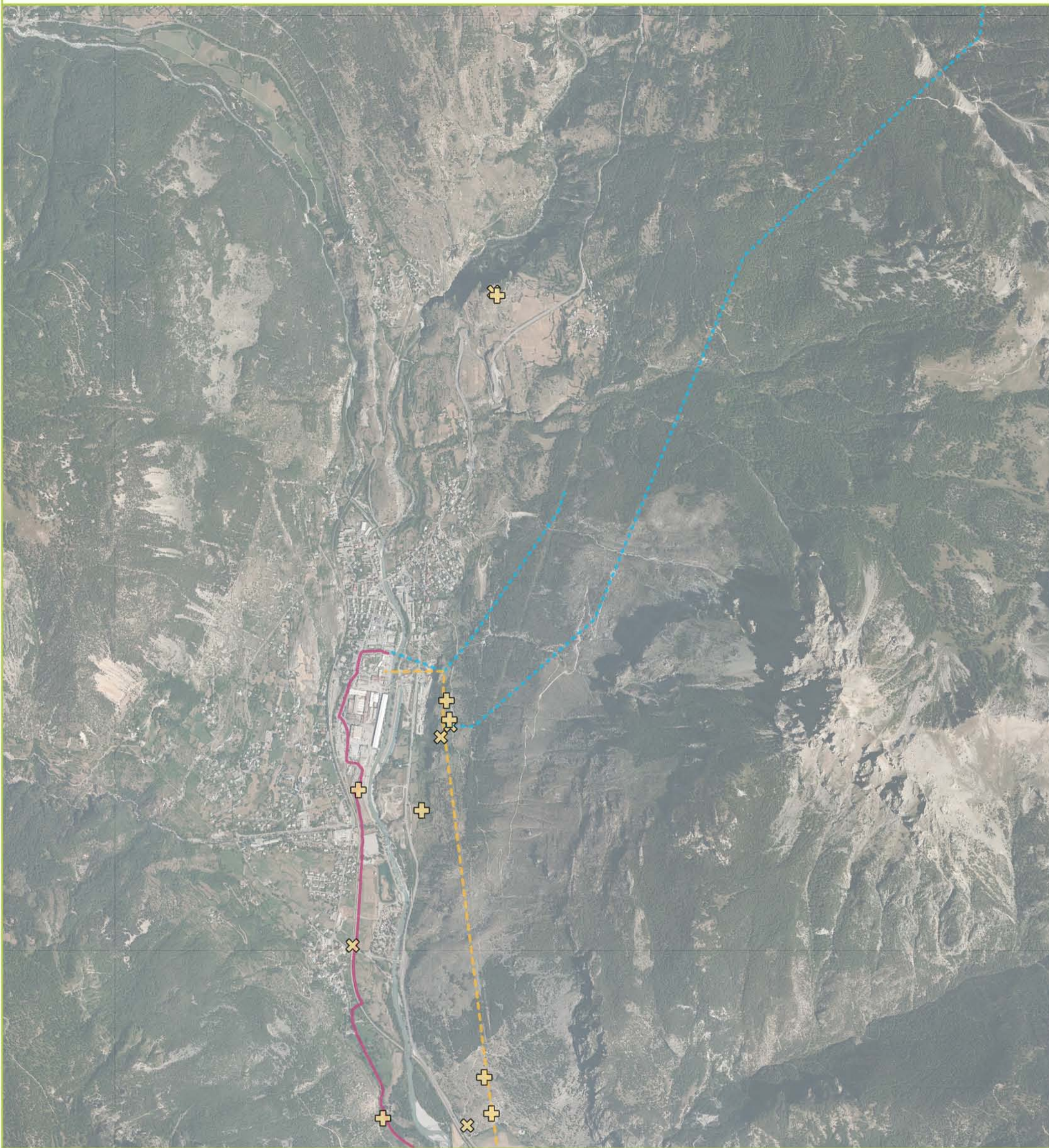

Tracés initiaux
 - - - P3 aérien
 - - - P4 aérien
 — P5 souterrain

Reptiles protégés
Nom vernaculaire (Enjeu local de conservation)
 + Lézard des murailles (faible)
 X Lézard vert occidental (Faible)

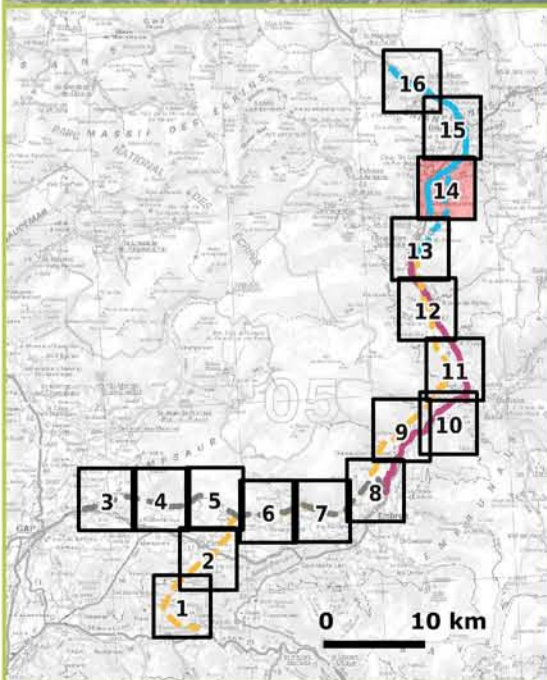

Tracés initiaux
 - - - P3 aérien
 — P3 mesure additionnelle
 — P3 souterrain

Reptiles protégés
Nom vernaculaire (Enjeu local de conservation)
 + Lézard des murailles (Faible)
 x Lézard vert occidental (Faible)
 < Vipère aspic (Faible)

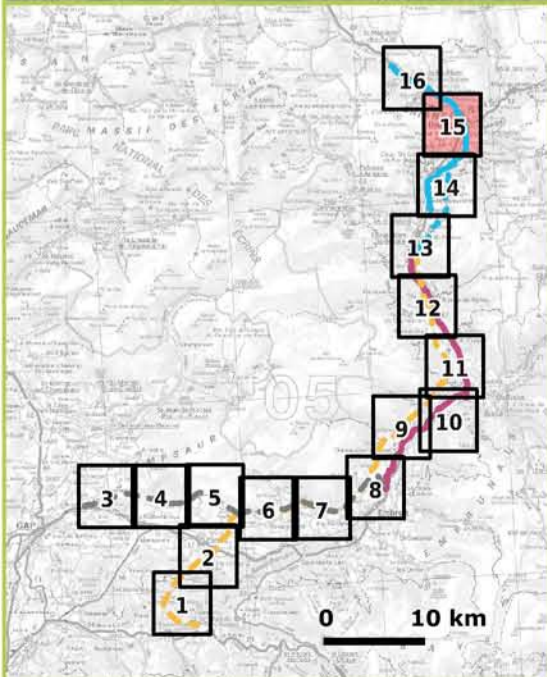

Tracés initiaux
 — P3 souterrain

Reptiles protégés
 Nom vernaculaire (*Enjeu local de conservation*)
 + Lézard des murailles (Faible)

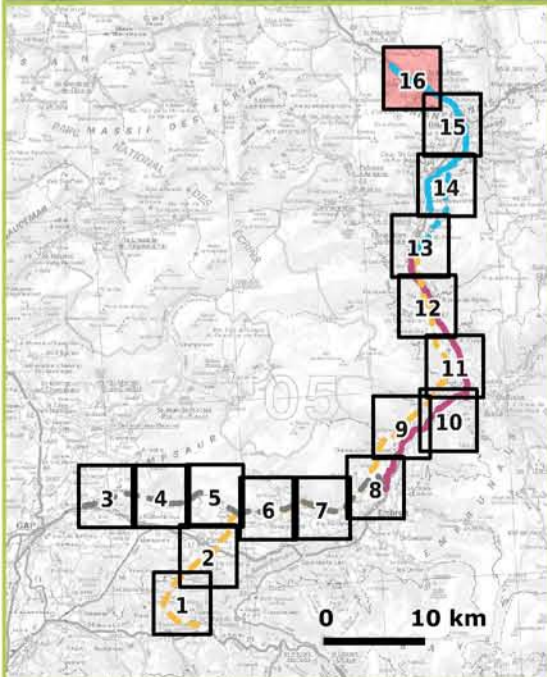

Tracés initiaux
 — P3 souterrain

Reptiles protégés
 Nom vernaculaire (*Enjeu local de conservation*)

- ⊕ Lézard des murailles (Faible)
- ◁ Vipère aspic (Faible)

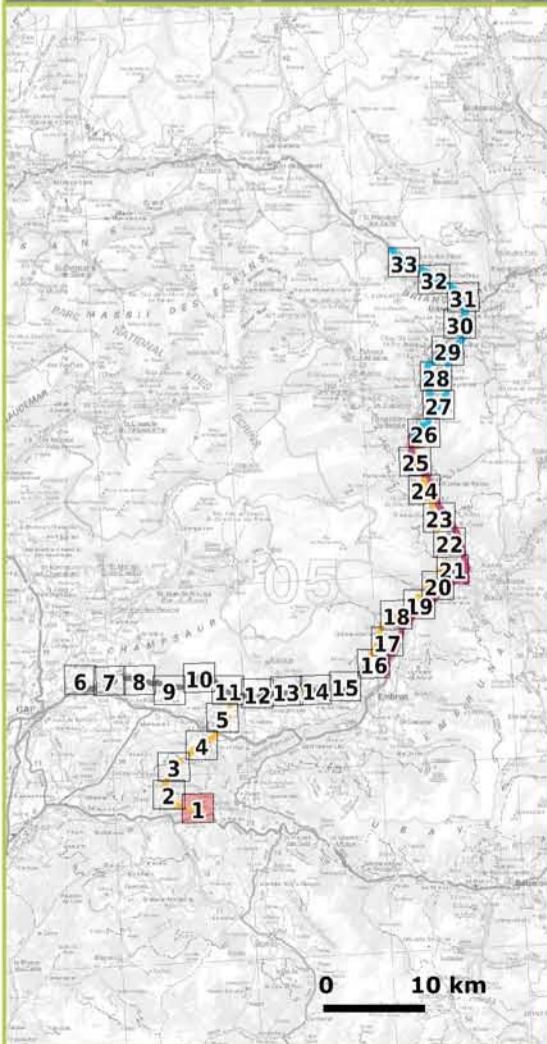

Tracés initiaux

--- P4 aérien

Oiseaux protégés

Nom vernaculaire (E.L.C.)

- Circaète Jean-le-Blanc (Fort)
- Grand Corbeau (Modéré)
- Milan noir (Modéré)

Habitat(s) d'espèce(s)

- [28] Zone d'alimentation : Circaète Jean-le-Blanc, Milan noir, Grand corbeau, Crave à bec rouge
- [34] Zone d'alimentation : Milan noir, Circaète Jean-le-Blanc, Grand corbeau
- [35] Zone d'alimentation : Milan noir, Circaète Jean-le-Blanc, Grand corbeau, Crave à bec rouge
- [101] Zone d'alimentation : Milan noir
- [106] Zone d'alimentation : Milan noir, Crave à bec rouge
- [123] Zone de nidification : Crave à bec rouge

E.L.C. : Enjeu local de conservation



Sources : RTE / Latitude / ECO-MED 2010-2014
Fonds : SCAN250, BDORTHO 2009 ©IGN
Réalisation : ECO-MED 2014-2015



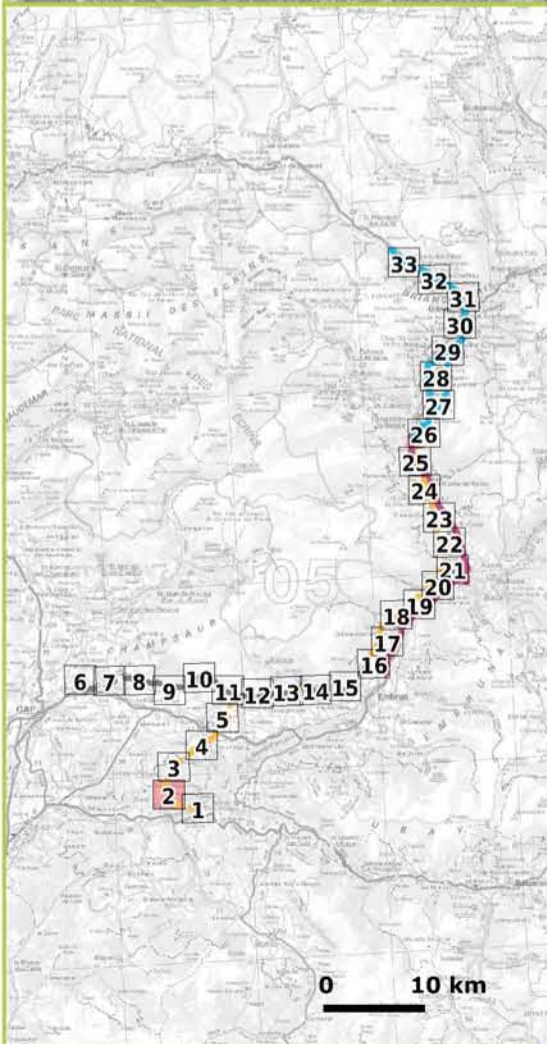
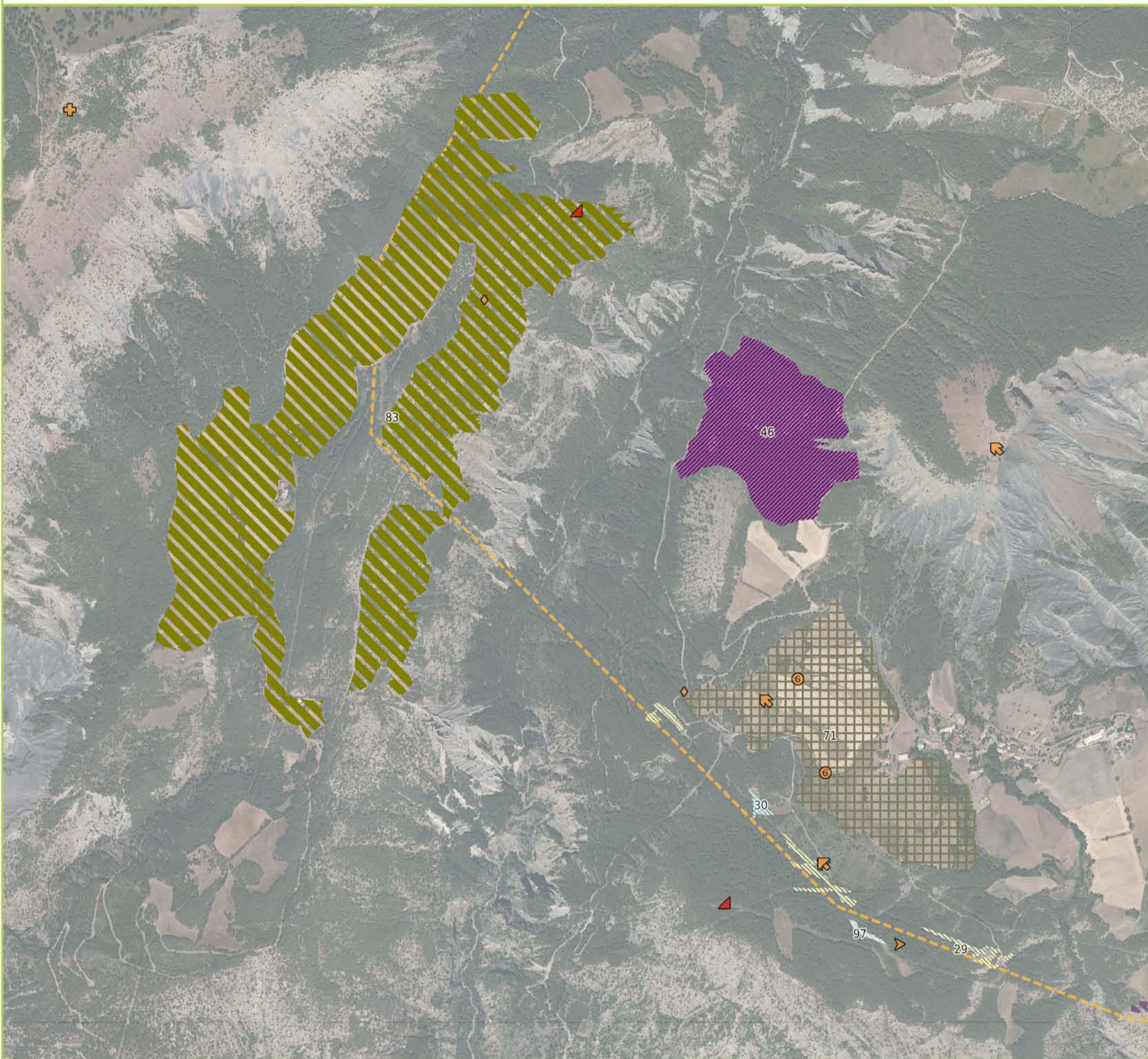

- Tracés initiaux**
 - - - P4 aérien
- Oiseaux protégés**
 Nom vernaculaire (E.L.C.)
- Circaète Jean-le-Blanc (Fort)
 - Bondrée apivore (Modéré)
 - Crave à bec rouge (Modéré)
 - Grand Corbeau (Modéré)
 - Huppe fasciée (Modéré)
 - Milan noir (Modéré)
 - Pie-grièche écorcheur (Modéré)

- Habitat(s) d'espèce(s)**
- [29] Zone d'alimentation : Grand corbeau, Milan noir, Circaète Jean-le-Blanc
 - [30] Zone d'alimentation : Grand corbeau, Milan noir, Circaète Jean-le-Blanc, Crave à bec rouge
 - [46] Zone de nidification : Circaète Jean-le-Blanc
 - [71] Zone d'alimentation et de nidification : Pie-grièche écorcheur
 - [83] Zone d'alimentation : Bondrée apivore, Circaète Jean-le-Blanc, Grand corbeau
 - [97] Zone d'alimentation : Huppe fasciée
 - [106] Zone d'alimentation : Milan noir, Crave à bec rouge

E.L.C. : Enjeu local de conservation



Sources : RTE / Latitude / ECO-MED 2010-2014
 Fonds : SCAN250, BDORTHO 2009 ©IGN
 Réalisation : ECO-MED 2014-2015



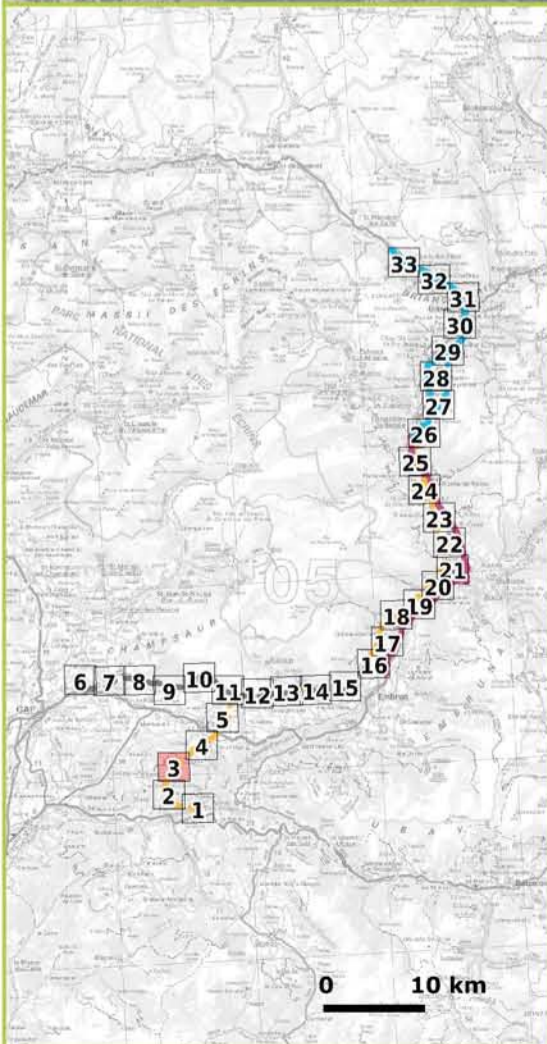
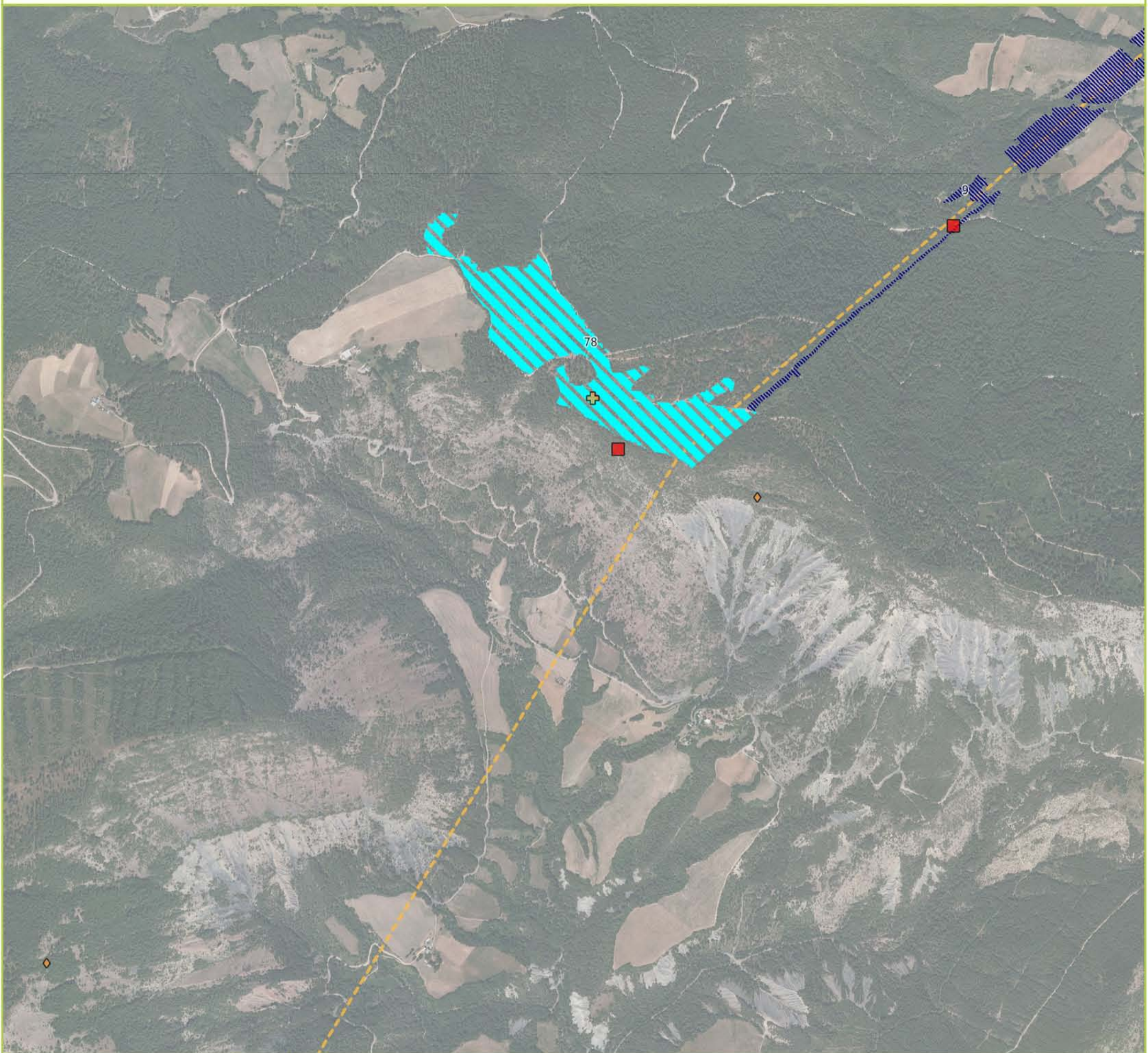

Tracés initiaux

--- P4 aérien

Oiseaux protégés

Nom vernaculaire (E.L.C.)

- Aigle royal (Fort)
- ⊕ Bondrée apivore (Modéré)
- ◇ Grand corbeau (Modéré)

Habitat(s) d'espèce(s)

- [9] Zone d'alimentation : Aigle royal
- [78] Zone d'alimentation : Aigle royal, Circaète Jean-le-Blanc, Bondrée apivore

E.L.C. : Enjeu local de conservation



Sources : RTE / Latitude / ECO-MED 2010-2014
Fonds : SCAN250, BDORTHO 2009 ©IGN
Réalisation : ECO-MED 2014-2015



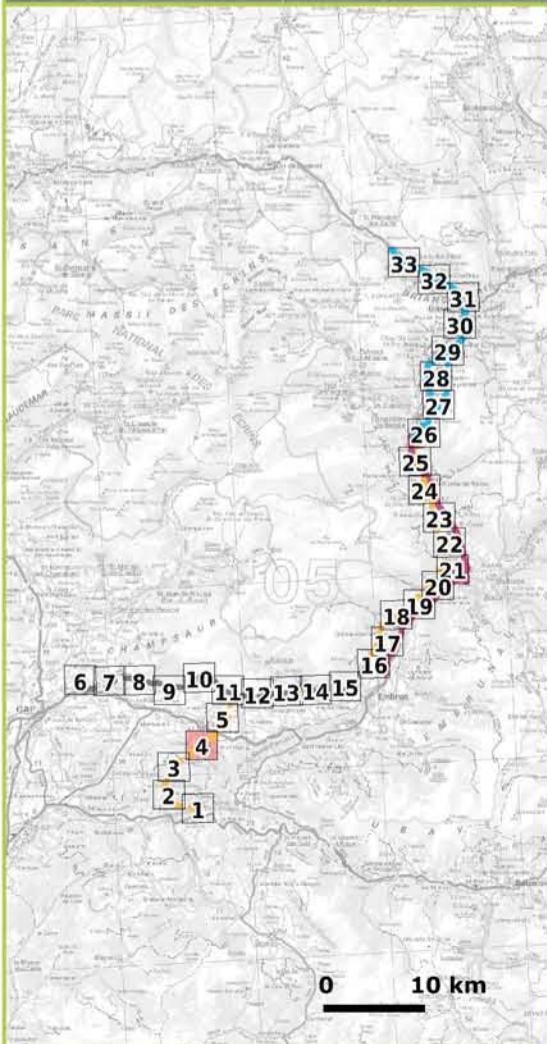

- Tracés initiaux**
 - - - P4 aérien
- Oiseaux protégés**
 Nom vernaculaire (E.L.C.)
- Circaète Jean-le-Blanc (Fort)
 - Bondrée apivore (Modéré)
 - Milan noir (Modéré)
 - Pie-grièche écorcheur (Modéré)

- Habitat(s) d'espèce(s)**
- [9] Zone d'alimentation : Aigle royal
 - [33] Zone d'alimentation : Milan noir, Circaète Jean-le-Blanc, Bondrée apivore
 - [46] Zone de nidification : Circaète Jean-le-Blanc
 - [71] Zone d'alimentation et de nidification : Pie-grièche écorcheur
 - [102] Zone d'alimentation : Milan noir, Bondrée apivore

E.L.C. : Enjeu local de conservation



Sources : RTE / Latitude / ECO-MED 2010-2014
 Fonds : SCAN250, BDORTHO 2009 ©IGN
 Réalisation : ECO-MED 2014-2015



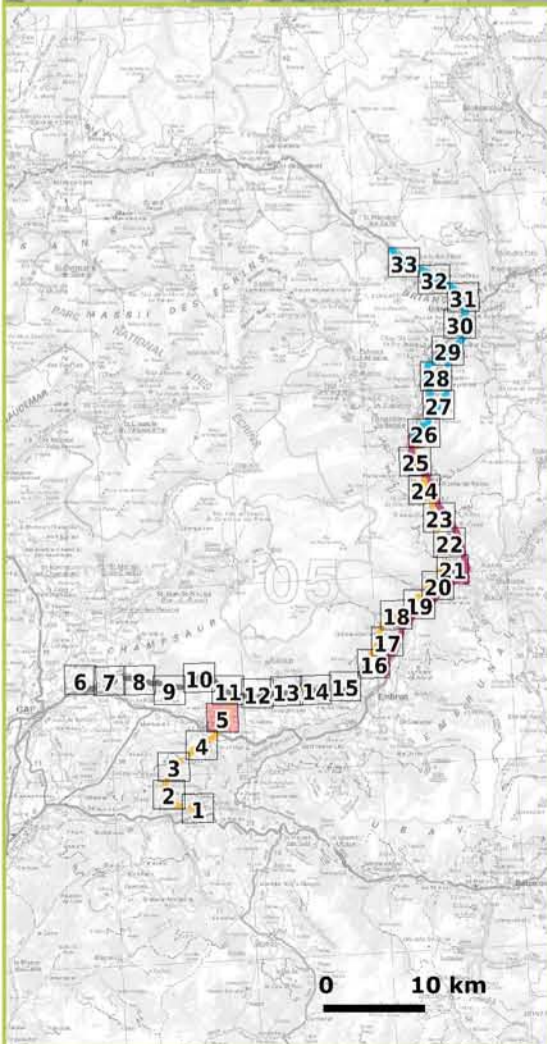
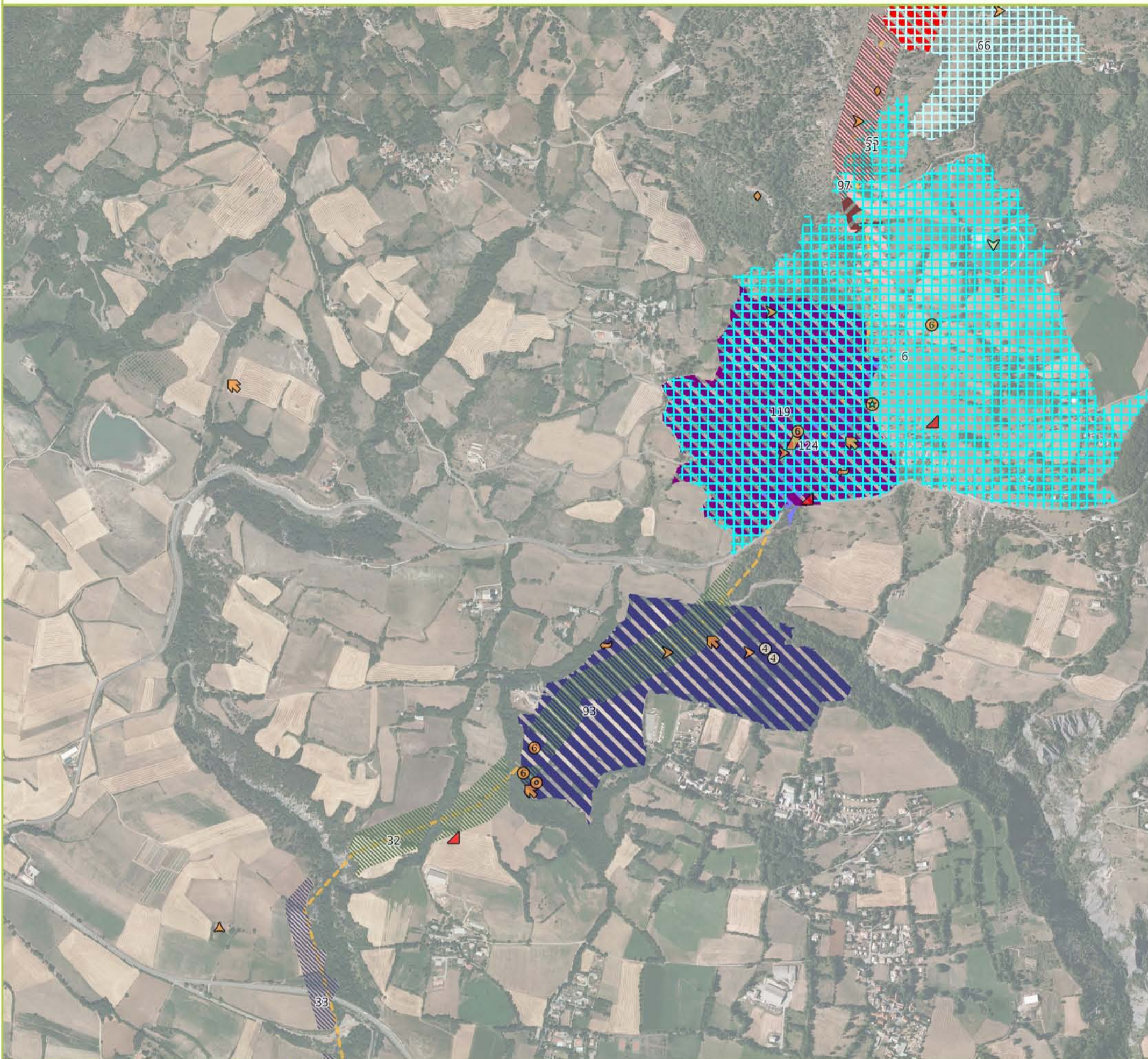

Tracés initiaux

--- P4 aérien

Oiseaux protégés

Nom vernaculaire (E.L.C.)

- Circaète Jean-le-Blanc (Fort)
- Faucon hobereau (Modéré)
- Faucon kobez (Modéré)
- Gobemouche gris (Modéré)
- Grand corbeau (Modéré)
- Huppe fasciée (Modéré)
- Milan noir (Modéré)
- Pie-grièche écorcheur (Modéré)
- Tarier des prés (Modéré)
- Torcol fourmilier (Modéré)
- Grèbe castagneux (Faible)
- Pic épeiche (Très faible)

Habitat(s) d'espèce(s)

- [6] Zone d'alimentation et de nidification : Circaète Jean-le-Blanc, Milan noir, Faucon hobereau
- [31] Zone d'alimentation : Grand corbeau, Milan royal, Circaète Jean-le-Blanc
- [32] Zone d'alimentation : Milan noir, Circaète Jean-le-Blanc
- [33] Zone d'alimentation : Milan noir, Circaète Jean-le-Blanc, Bondrée apivore
- [65] Zone d'alimentation et de nidification : Huppe fasciée
- [66] Zone d'alimentation et de nidification : Huppe fasciée, Tarier des prés
- [93] Zone d'alimentation : Gobemouche gris, Pie-grièche écorcheur, Torcol fourmilier, Huppe fasciée
- [97] Zone d'alimentation : Huppe fasciée
- [37] Zone d'alimentation : Moineau soulcie, Huppe fasciée, Bruant ortolan
- [82] Zone d'alimentation : Bondrée apivore, Circaète Jean-le-Blanc, Busard des roseaux, Grand corbeau, Petit-duc scops
- [124] Zone de nidification : Faucon hobereau
- [128] Zone de nidification : Huppe fasciée

E.L.C. : Enjeu local de conservation



Sources : RTE / Latitude / ECO-MED 2010-2014
Fonds : SCAN250, BDORTHO 2009 ©IGN
Réalisation : ECO-MED 2014-2015



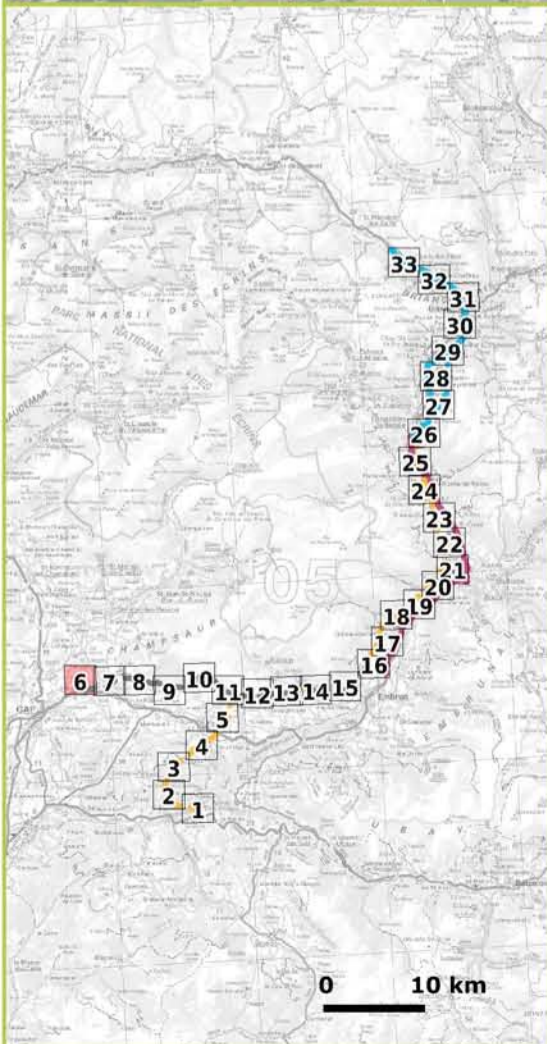
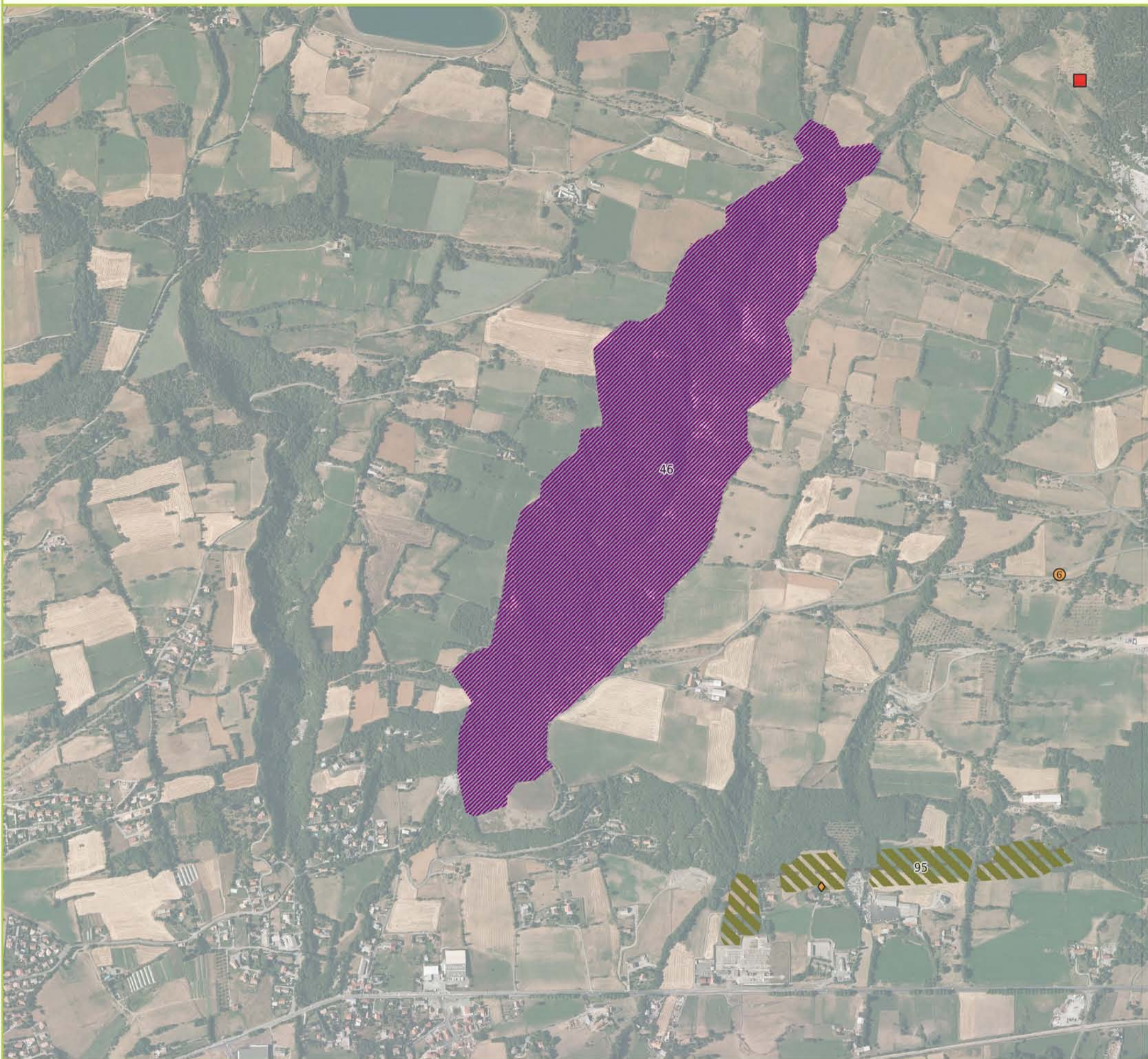

Tracés initiaux
 - - - P6 aérien

Oiseaux protégés
 Nom vernaculaire (E.L.C.)

- Aigle royal (Fort)
- ◆ Grand corbeau (Modéré)
- Ⓢ Pie-grièche écorcheur (Modéré)

Habitat(s) d'espèce(s)

- [46] Zone de nidification : Circaète Jean-le-Blanc
- [95] Zone d'alimentation : Grand corbeau

E.L.C. : Enjeu local de conservation



Sources : RTE / Latitude / ECO-MED 2010-2014
 Fonds : SCAN250, BDORTHO 2009 ©IGN
 Réalisation : ECO-MED 2014-2015

