

Tracés initiaux

--- P6 aérien

Oiseaux protégés

Nom vernaculaire (E.L.C.)

- Aigle royal (Fort)
- ✕ Bruant ortolan (Fort)
- ▲ Circaète Jean-le-Blanc (Fort)
- ◆ Faucon pèlerin (Fort)
- ⊕ Bondrée apivore (Modéré)
- ◇ Grand corbeau (Modéré)
- ↵ Martinet à ventre blanc (Modéré)
- ↶ Milan noir (Modéré)
- ⊙ Pie-grièche écorcheur (Modéré)
- ⊗ Pipit rousseline (Modéré)
- ↷ Torcol fourmilier (Modéré)

Habitat(s) d'espèce(s)

- ▦ [3] Zone d'alimentation et de nidification : Bruant ortolan
- ▨ [15] Zone d'alimentation : Bondrée apivore, Aigle royal, Circaète Jean-le-Blanc
- ▩ [19] Zone d'alimentation : Bruant ortolan, Pie-grièche écorcheur, Torcol fourmilier
- ▧ [71] Zone d'alimentation et de nidification : Pie-grièche écorcheur
- ▨ [87] Zone d'alimentation : Circaète Jean-le-Blanc, Milan noir, Faucon pèlerin
- ▩ [95] Zone d'alimentation : Grand corbeau

E.L.C. : Enjeu local de conservation

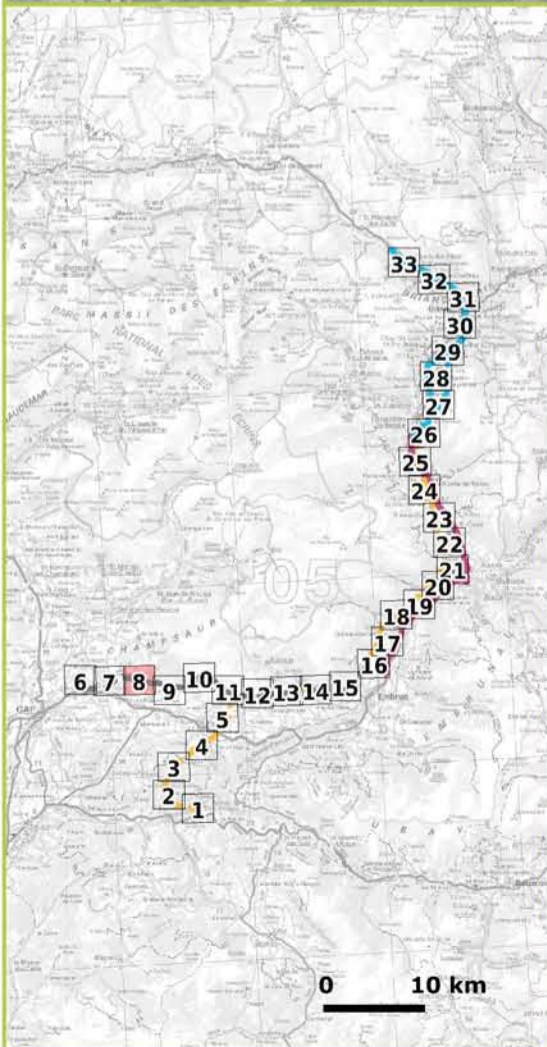
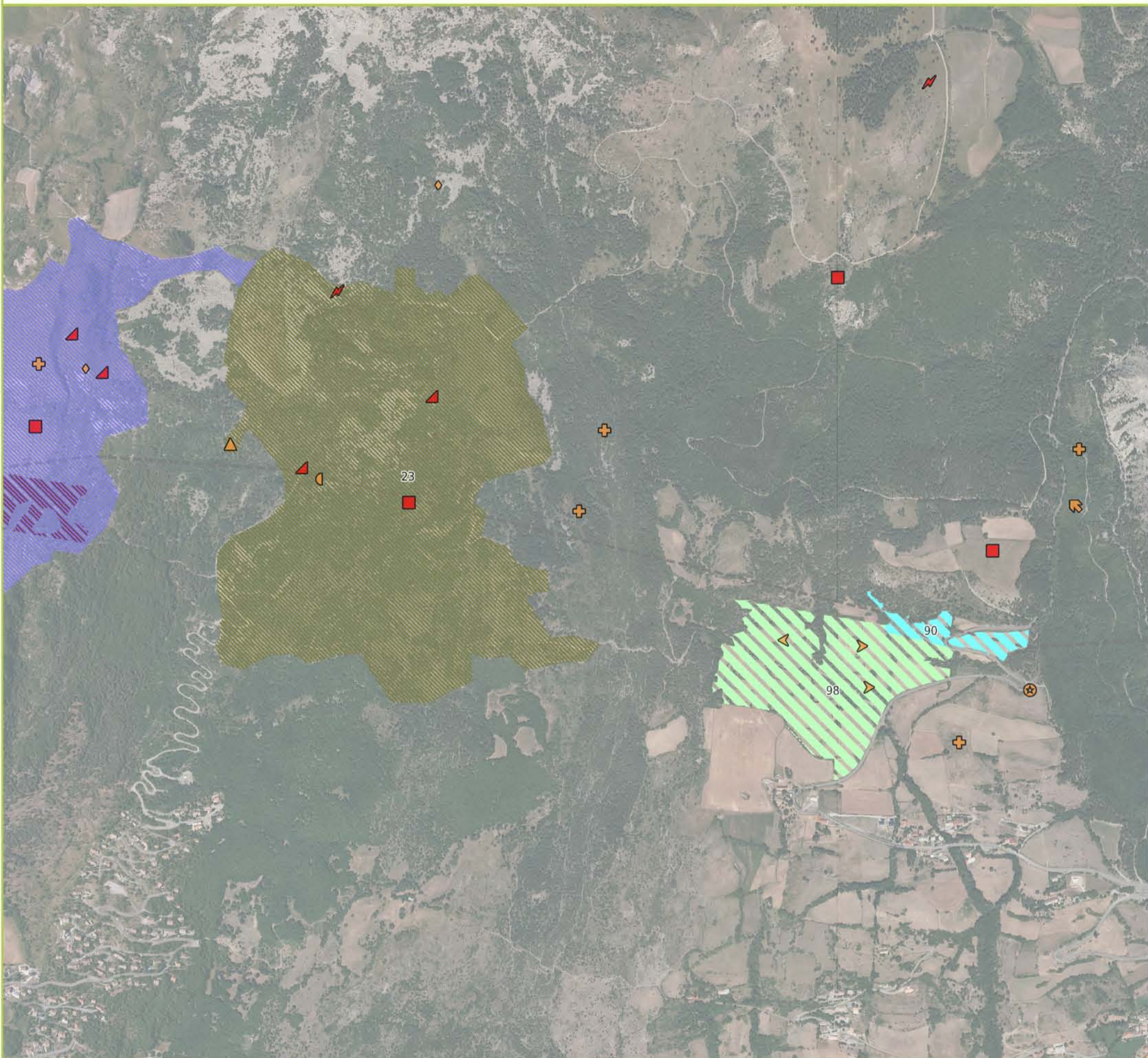

Tracés initiaux

--- P6 aérien

Oiseaux protégés

Nom vernaculaire (E.L.C.)

- Aigle royal (Fort)
- ▲ Circaète Jean-le-Blanc (Fort)
- ⚡ Vautour fauve (Fort)
- ▲ Autour des palombes (Modéré)
- + Bondrée apivore (Modéré)
- ◐ Cassenoix moucheté (Modéré)
- ⊗ Faucon hobereau (Modéré)
- ◇ Grand corbeau (Modéré)
- ◀ Guêpier d'Europe (Modéré)
- ▶ Huppe fasciée (Modéré)
- ✎ Milan noir (Modéré)

Habitat(s) d'espèce(s)

- [15] Zone d'alimentation : Bondrée apivore, Aigle royal, Circaète Jean-le-Blanc
- [19] Zone d'alimentation : Bruant ortolan, Pie-grièche écorcheur, Torcol fourmillier
- [23] Zone d'alimentation : Circaète Jean-le-Blanc, Aigle royal, Autour des palombes, Vautour fauve, Grand corbeau
- [90] Zone d'alimentation : Faucon hobereau, Bondrée apivore
- [98] Zone d'alimentation : Huppe fasciée, Guêpier d'Europe, Faucon hobereau

E.L.C. : Enjeu local de conservation

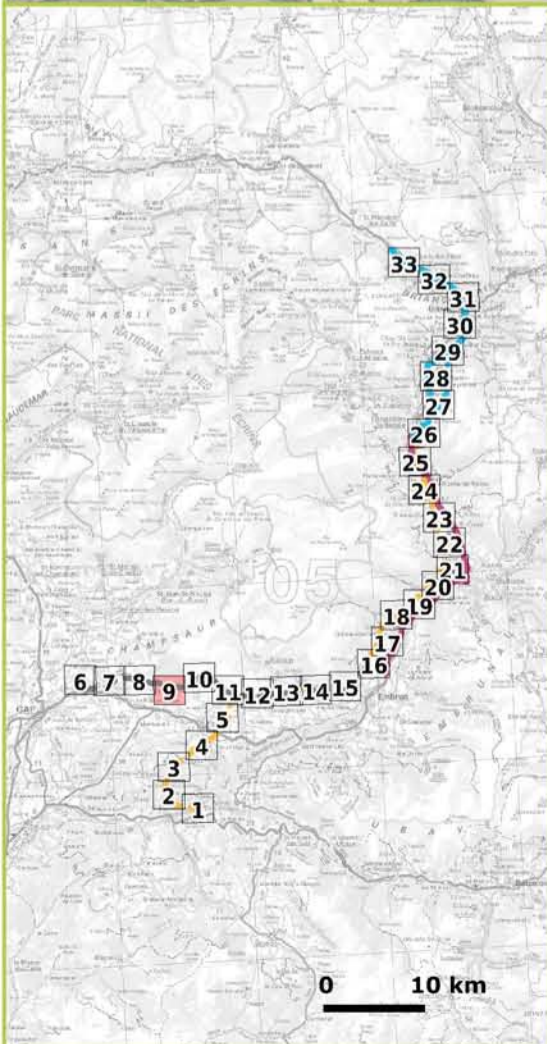
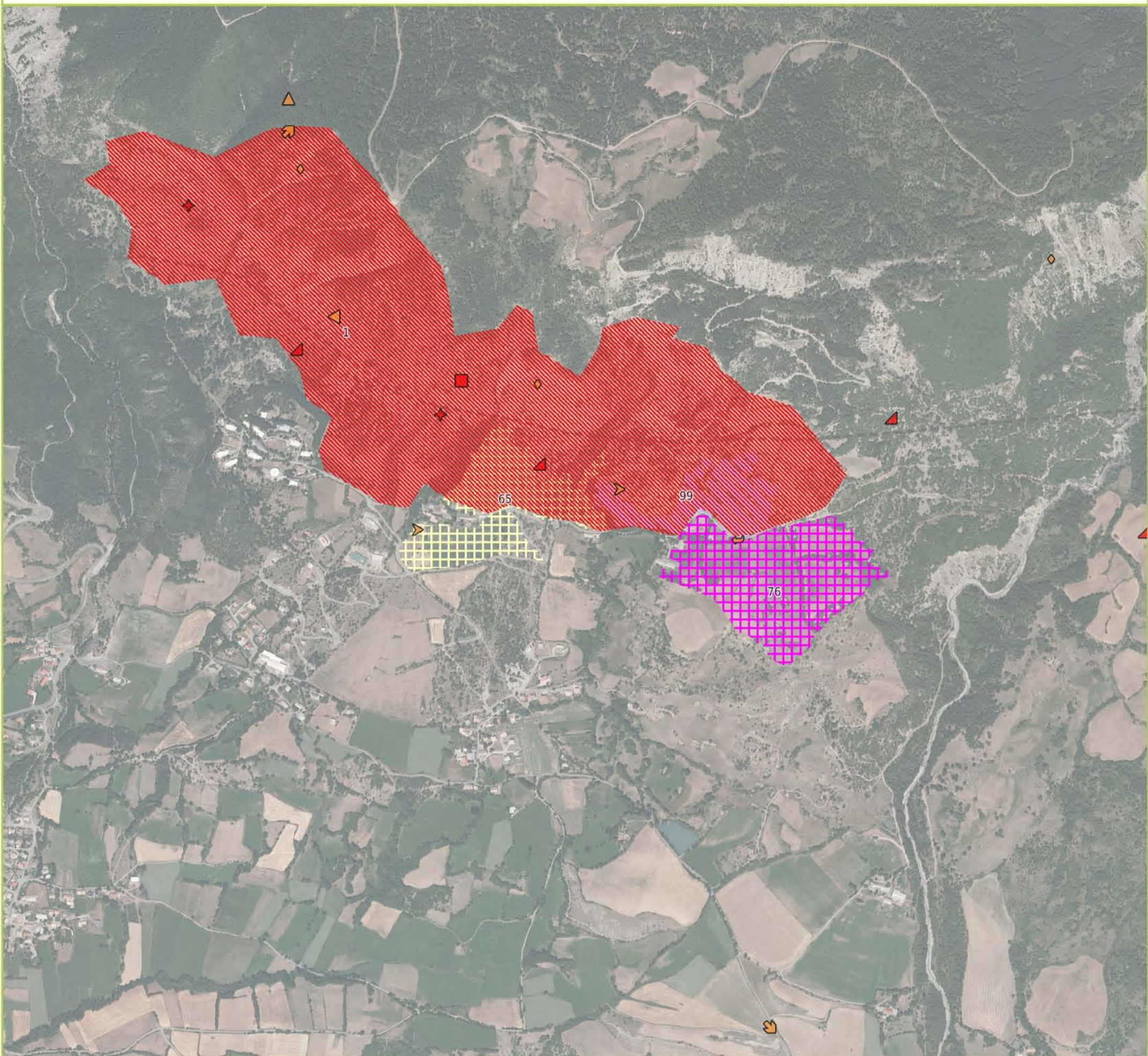

Tracés initiaux

--- P6 aérien

Oiseaux protégés

Nom vernaculaire (E.L.C.)

- Aigle royal (Fort)
- ▲ Circaète Jean-le-Blanc (Fort)
- ◆ Faucon pèlerin (Fort)
- ▲ Autour des palombes (Modéré)
- ▶ Busard des roseaux (Modéré)
- ◇ Grand corbeau (Modéré)
- ▶ Huppe fasciée (Modéré)
- ✎ Milan royal (Modéré)
- ✎ Moineau soulcie (Modéré)
- ✎ Torcol fourmilier (Modéré)

Habitat(s) d'espèce(s)

- ▨ [1] Zone d'alimentation : Circaète Jean-le-Blanc, Aigle royal, Busard des roseaux, Faucon pèlerin, Milan royal, Autour des palombes, Grand corbeau
- ▨ [65] Zone d'alimentation et de nidification : Huppe fasciée
- ▨ [4] Zone d'alimentation et de nidification : Bruant ortolan, Tarier des près, Traquet motteux
- ▨ [99] Zone d'alimentation : Huppe fasciée, Torcol fourmilier

E.L.C. : Enjeu local de conservation



Sources : RTE / Latitude / ECO-MED 2010-2014
Fonds : SCAN250, BDORTHO 2009 ©IGN
Réalisation : ECO-MED 2014-2015



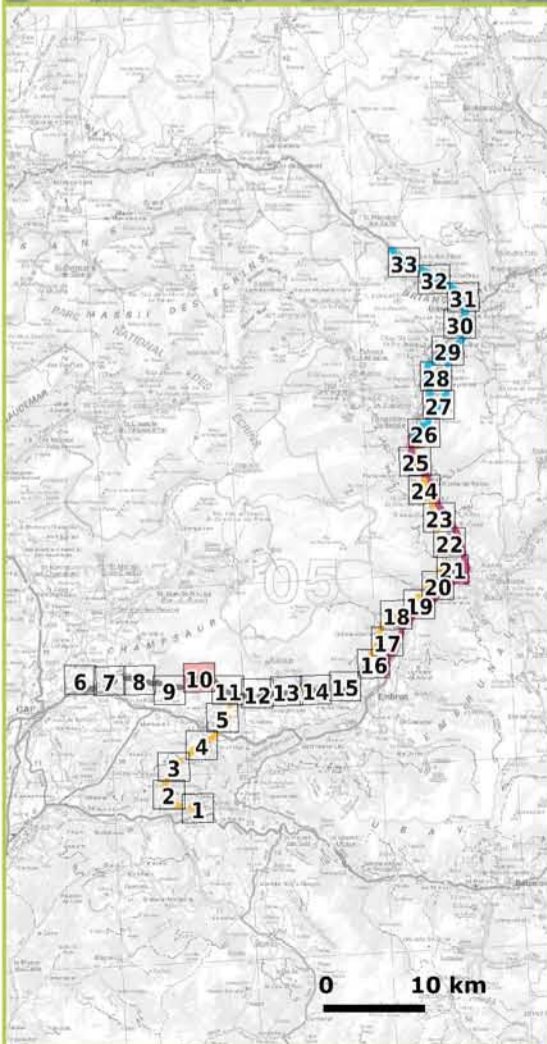
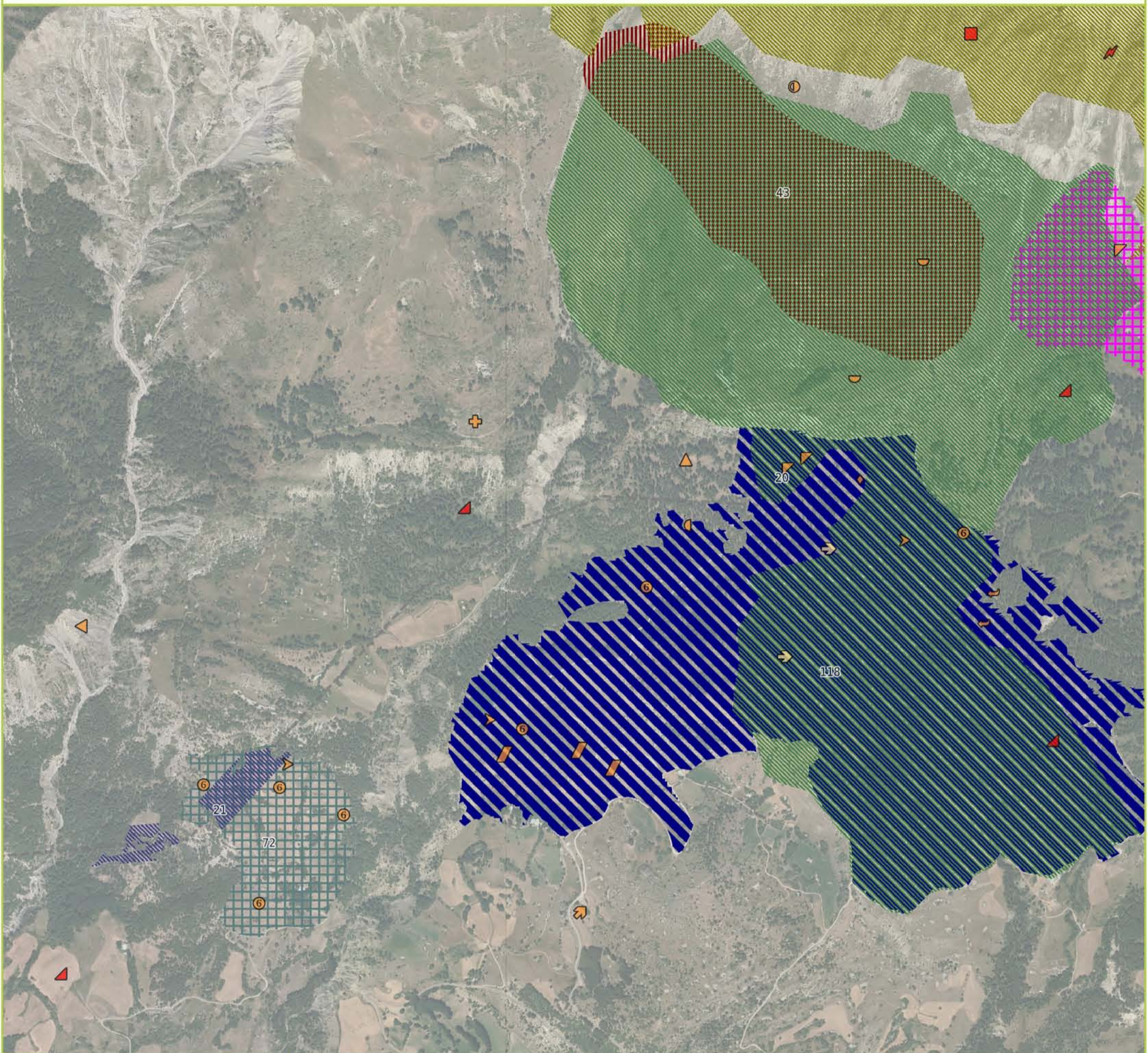

Tracés initiaux

--- P6 aérien

Oiseaux protégés

Nom vernaculaire (E.L.C.)

- Aigle royal (Fort)
- ▲ Circaète Jean-le-Blanc (Fort)
- ✈ Vautour fauve (Fort)
- ▲ Autour des palombes (Modéré)
- ⊕ Bondrée apivore (Modéré)
- ▲ Busard des roseaux (Modéré)
- ◐ Cassenoix moucheté (Modéré)
- ◑ Chocard à bec jaune (Modéré)
- ◒ Crave à bec rouge (Modéré)
- ⓪ Faucon d'Eléonore (Modéré)
- ◆ Grand corbeau (Modéré)
- Huppe fasciée (Modéré)
- Milan royal (Modéré)
- ⓪ Pie-grièche écorcheur (Modéré)
- Tarier des prés (Modéré)
- Torcol fourmilier (Modéré)
- Merle à plastron (Faible)

Habitat(s) d'espèce(s)

- [4] Zone d'alimentation et de nidification : Bruant ortolan, Tarier des prés, Traquet motteux
- [11] Zone d'alimentation : Aigle royal, Vautour fauve, Crave à bec rouge, Milan noir, Faucon d'Eléonore, Bondrée apivore, Grand corbeau
- [20] Zone d'alimentation : Chocard à bec jaune, Crave à bec rouge, Circaète Jean-le-Blanc, Grand corbeau, Autour des palombes
- [21] Zone d'alimentation : Circaète Jean-le-Blanc
- [43] Zone de chant : Tétraz lyre
- [72] Zone d'alimentation et de nidification : Pie-grièche écorcheur, Huppe fasciée
- [81] Zone d'alimentation : Autour des palombes, Bondrée apivore, Milan noir, Grand corbeau

E.L.C. : Enjeu local de conservation



Sources : RTE / Latitude / ECO-MED 2010-2014
Fonds : SCAN250, BDORTHO 2009 ©IGN
Réalisation : ECO-MED 2014-2015



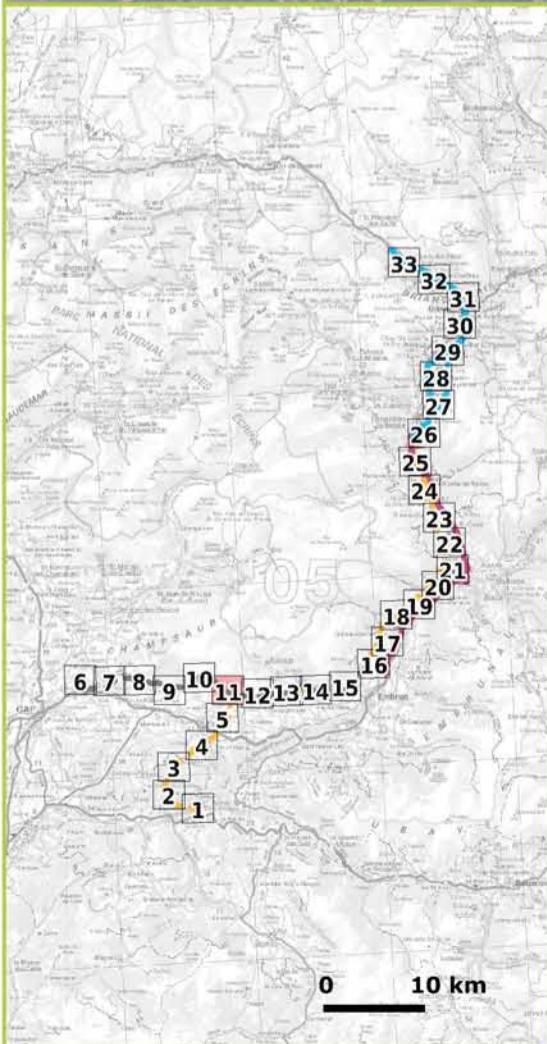
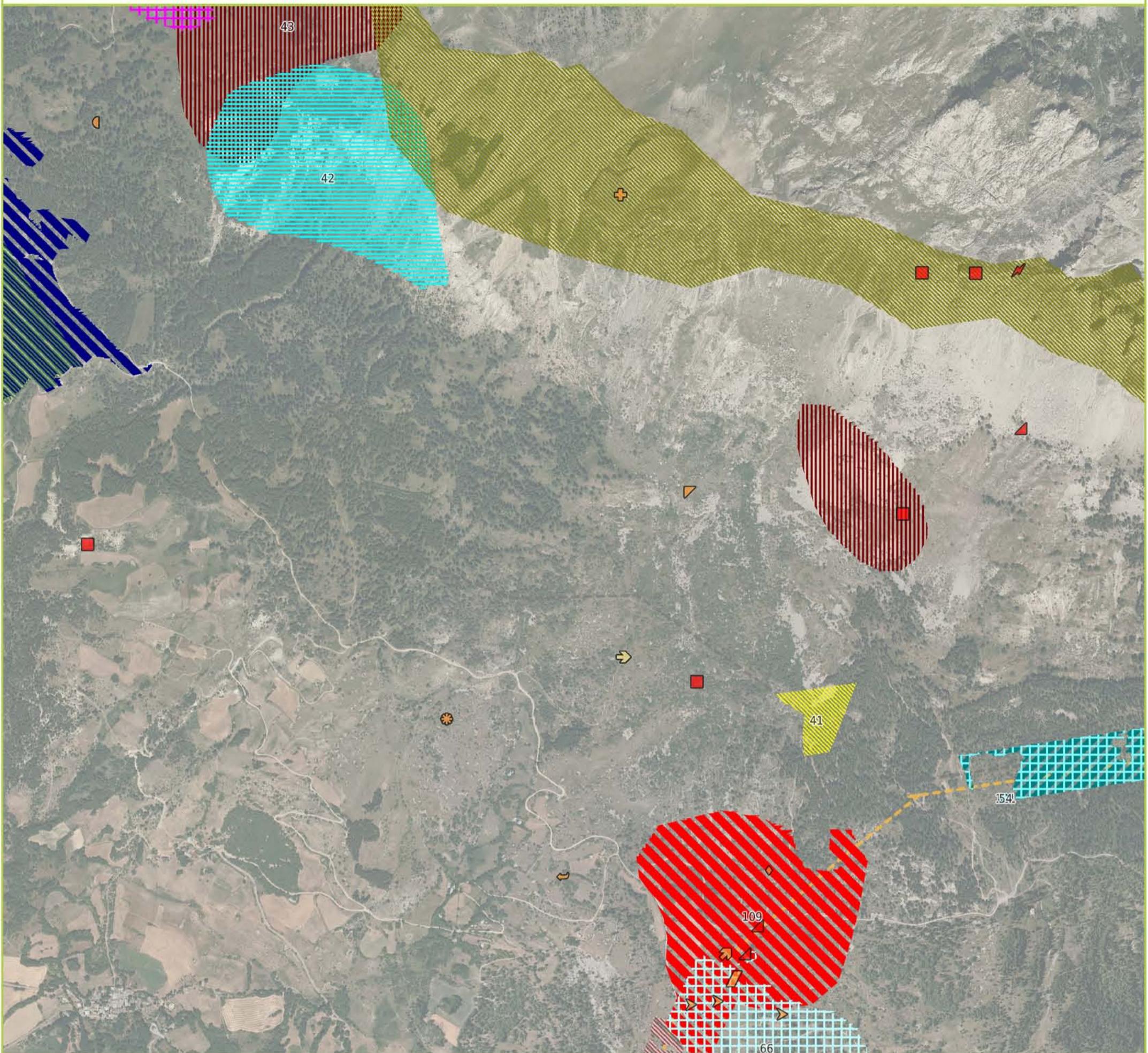

Tracés initiaux

- P4 aérien
- P6 aérien

Oiseaux protégés

Nom vernaculaire (E.L.C.)

- Aigle royal (Fort)
- Circaète Jean-le-Blanc (Fort)
- Vautour fauve (Fort)
- Bondrée apivore (Modéré)
- Busard cendré (Modéré)
- Cassenoix moucheté (Modéré)
- Crave à bec rouge (Modéré)
- Grand corbeau (Modéré)
- Huppe fasciée (Modéré)
- Milan royal (Modéré)
- Tarier des prés (Modéré)
- Torcol fourmilier (Modéré)
- Merle à plastron (Faible)

Habitat(s) d'espèce(s)

- [4] Zone d'alimentation et de nidification : Bruant ortolan, Tarier des prés, Traquet motteux
- [11] Zone d'alimentation : Aigle royal, Vautour fauve, Crave à bec rouge, Milan noir, Faucon d'Eléonore, Bondrée apivore, Grand corbeau
- [20] Zone d'alimentation : Chocard à bec jaune, Crave à bec rouge, Circaète Jean-le-Blanc, Grand corbeau, Autour des palombes
- [31] Zone d'alimentation : Grand corbeau, Milan royal, Circaète Jean-le-Blanc
- [41] Zone d'alimentation : Tétrasyre
- [42] Zone d'hivernage : Tétrasyre
- [43] Zone de chant : Tétrasyre
- [54] Zone d'alimentation et de nidification : Autour des palombes
- [66] Zone d'alimentation et de nidification : Huppe fasciée, Tarier des prés
- [97] Zone d'alimentation : Huppe fasciée
- [37] Zone d'alimentation : Moineau souldie, Huppe fasciée, Bruant ortolan
- [81] Zone d'alimentation : Autour des palombes, Bondrée apivore, Milan noir, Grand corbeau
- [121] Zone de nidification : Autour des palombes

E.L.C. : Enjeu local de conservation



Sources : RTE / Latitude / ECO-MED 2010-2014
Fonds : SCAN250, BDORTHO 2009 ©IGN
Réalisation : ECO-MED 2014-2015



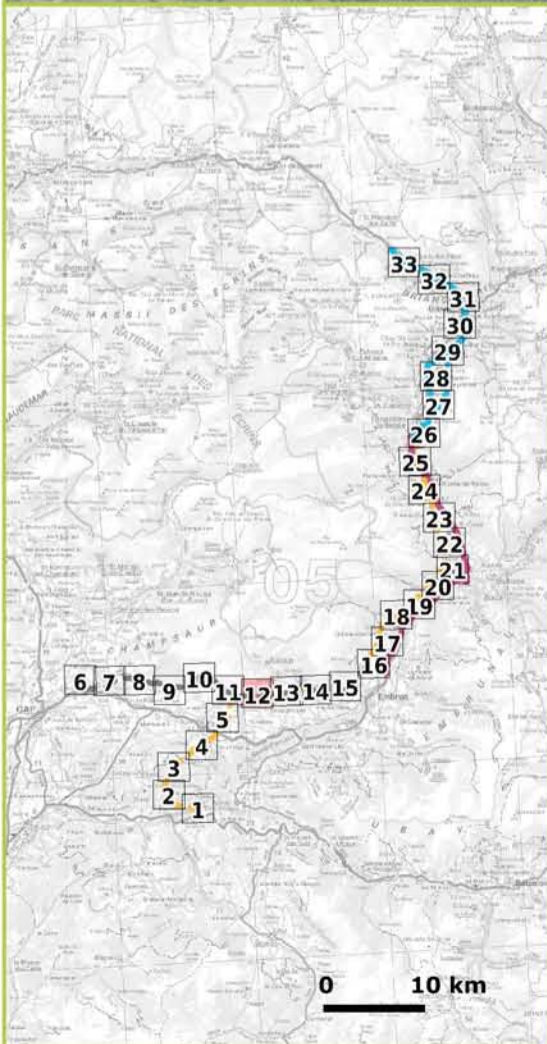
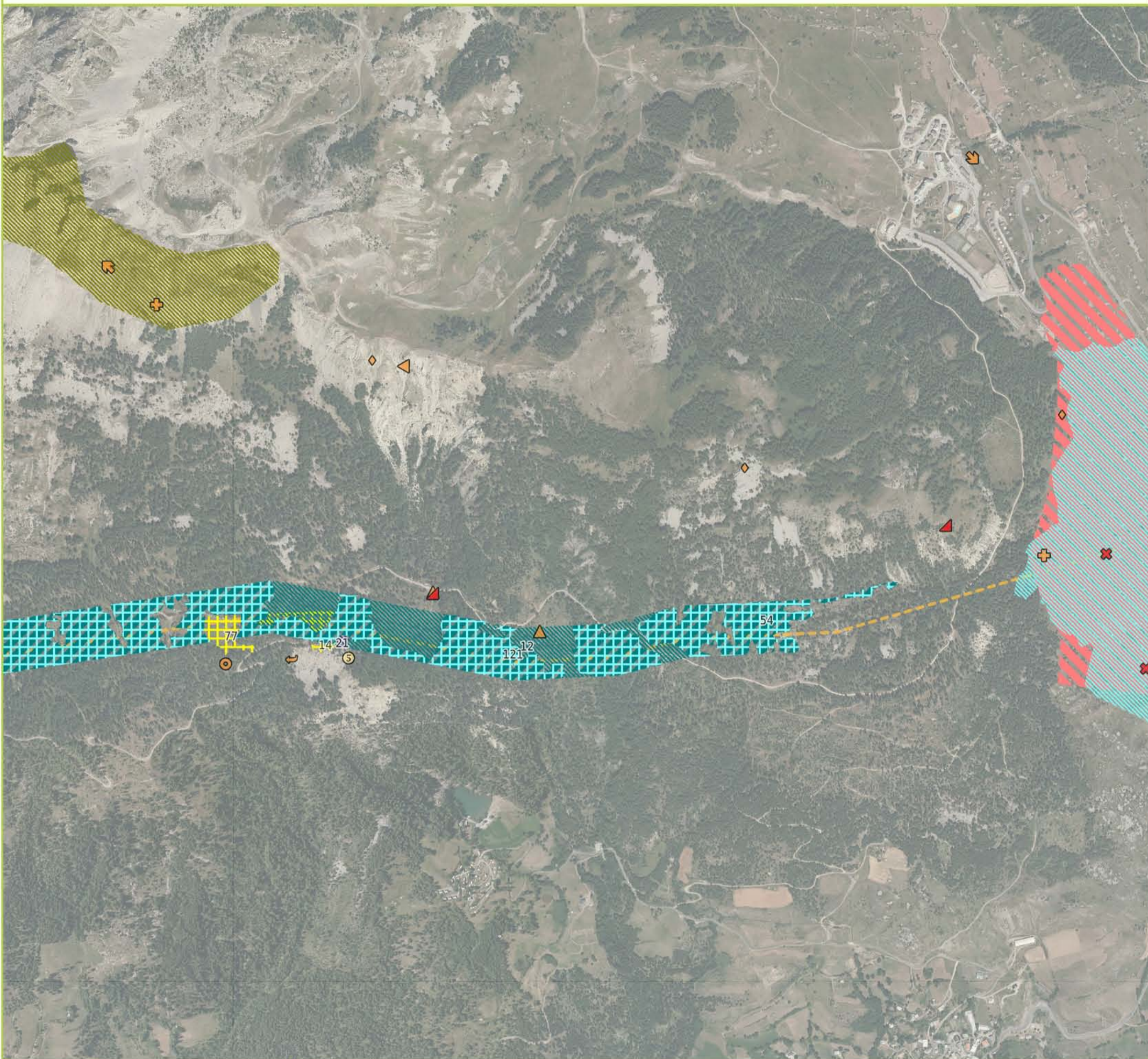

Tracés initiaux

- P4 aérien
- P6 aérien

Oiseaux protégés

Nom vernaculaire (E.L.C.)

- Bruant ortolan (Fort)
- Circaète Jean-le-Blanc (Fort)
- Autour des palombes (Modéré)
- Bondrée apivore (Modéré)
- Busard des roseaux (Modéré)
- Gobemouche gris (Modéré)
- Grand corbeau (Modéré)
- Milan noir (Modéré)
- Moineau soulcie (Modéré)
- Torcol fourmilier (Modéré)
- Pic noir (Faible)

Habitat(s) d'espèce(s)

- [11] Zone d'alimentation : Aigle royal, Vautour fauve, Crave à bec rouge, Milan noir, Faucon d'Eléonore, Bondrée apivore, Grand corbeau
- [12] Zone d'alimentation : Autour des palombes, Circaète Jean-le-Blanc
- [14] Zone d'alimentation : Autour des palombes, Circaète Jean-le-Blanc
- [18] Zone d'alimentation : Bruant ortolan, Huppe fasciée, Pie-grièche écorcheur
- [21] Zone d'alimentation : Circaète Jean-le-Blanc
- [54] Zone d'alimentation et de nidification : Autour des palombes
- [5] Zone d'alimentation et de nidification : Chouette de Tengmalm
- [85] Zone d'alimentation : Circaète Jean-le-Blanc, Bondrée apivore, Milan noir
- [121] Zone de nidification : Autour des palombes

E.L.C. : Enjeu local de conservation

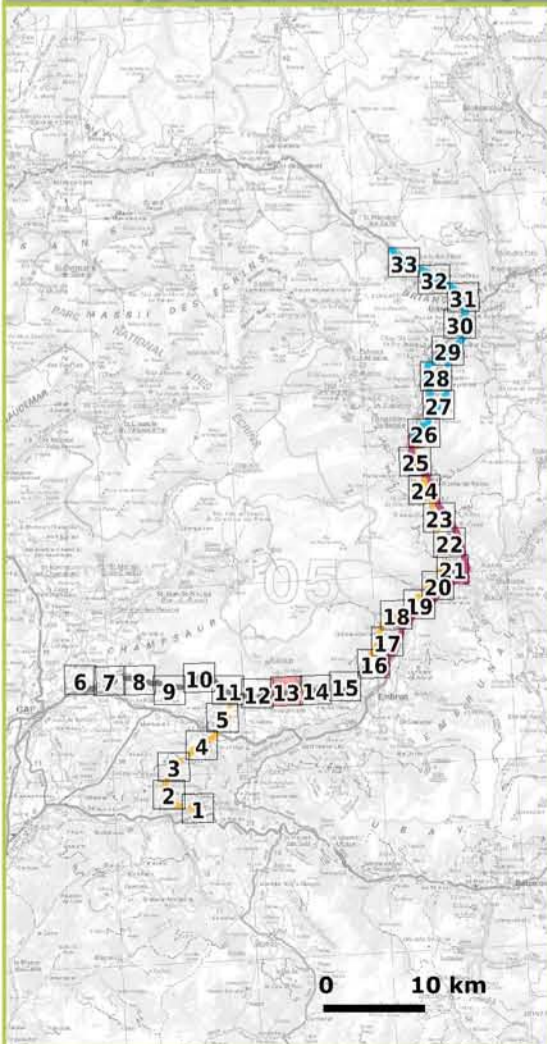
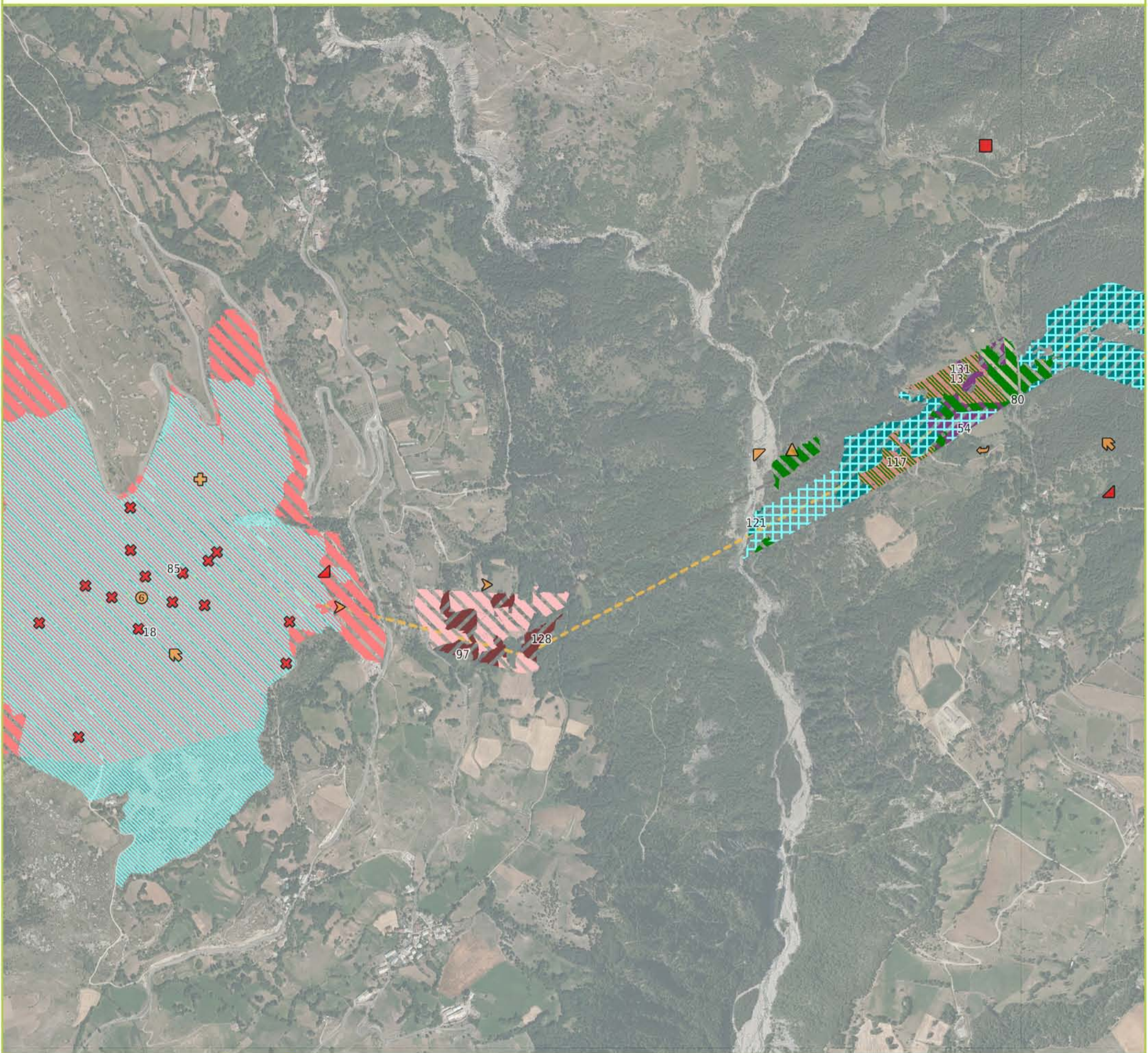

Tracés initiaux

- P4 aérien
- P6 aérien

Oiseaux protégés

Nom vernaculaire (E.L.C.)

- Aigle royal (Fort)
- ✕ Bruant ortolan (Fort)
- ▲ Circaète Jean-le-Blanc (Fort)
- ▲ Autour des palombes (Modéré)
- + Bondrée apivore (Modéré)
- ▶ Crave à bec rouge (Modéré)
- ▶ Huppe fasciée (Modéré)
- ↪ Milan noir (Modéré)
- ⊙ Pie-grièche écorcheur (Modéré)
- ↶ Torcol fourmilier (Modéré)

Habitat(s) d'espèce(s)

- ▨ [13] Zone d'alimentation : Autour des palombes, Circaète Jean-le-Blanc, Milan noir
- ▨ [18] Zone d'alimentation : Bruant ortolan, Huppe fasciée, Pie-grièche écorcheur
- ▧ [54] Zone d'alimentation et de nidification : Autour des palombes
- ▨ [80] Zone d'alimentation : Autour des palombes
- ▨ [85] Zone d'alimentation : Circaète Jean-le-Blanc, Bondrée apivore, Milan noir
- ▨ [97] Zone d'alimentation : Huppe fasciée
- ▨ [117] Zone d'alimentation : Torcol fourmilier
- ▨ [121] Zone de nidification : Autour des palombes
- ▨ [128] Zone de nidification : Huppe fasciée
- ▨ [131] Zone de nidification : Torcol fourmilier

E.L.C. : Enjeu local de conservation

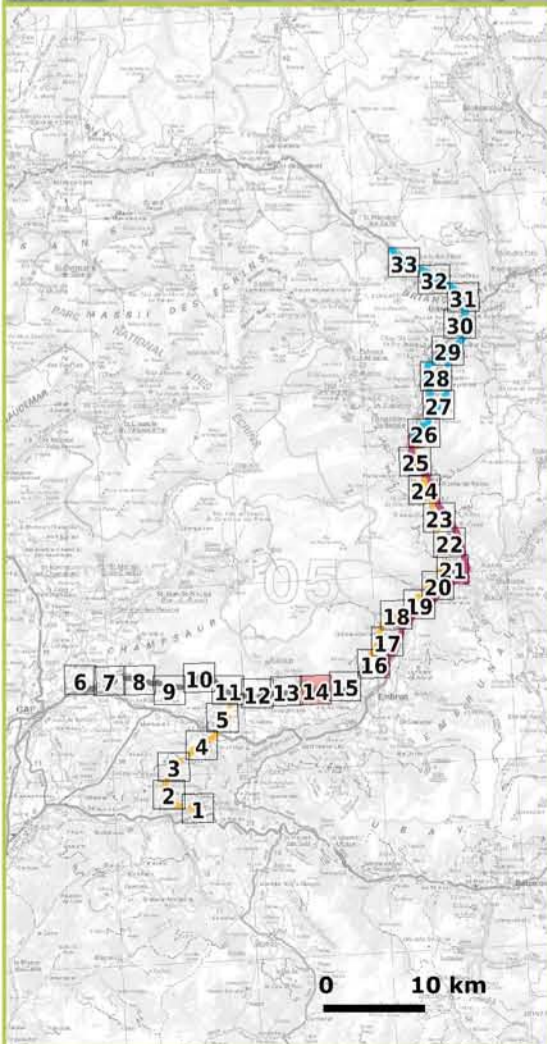
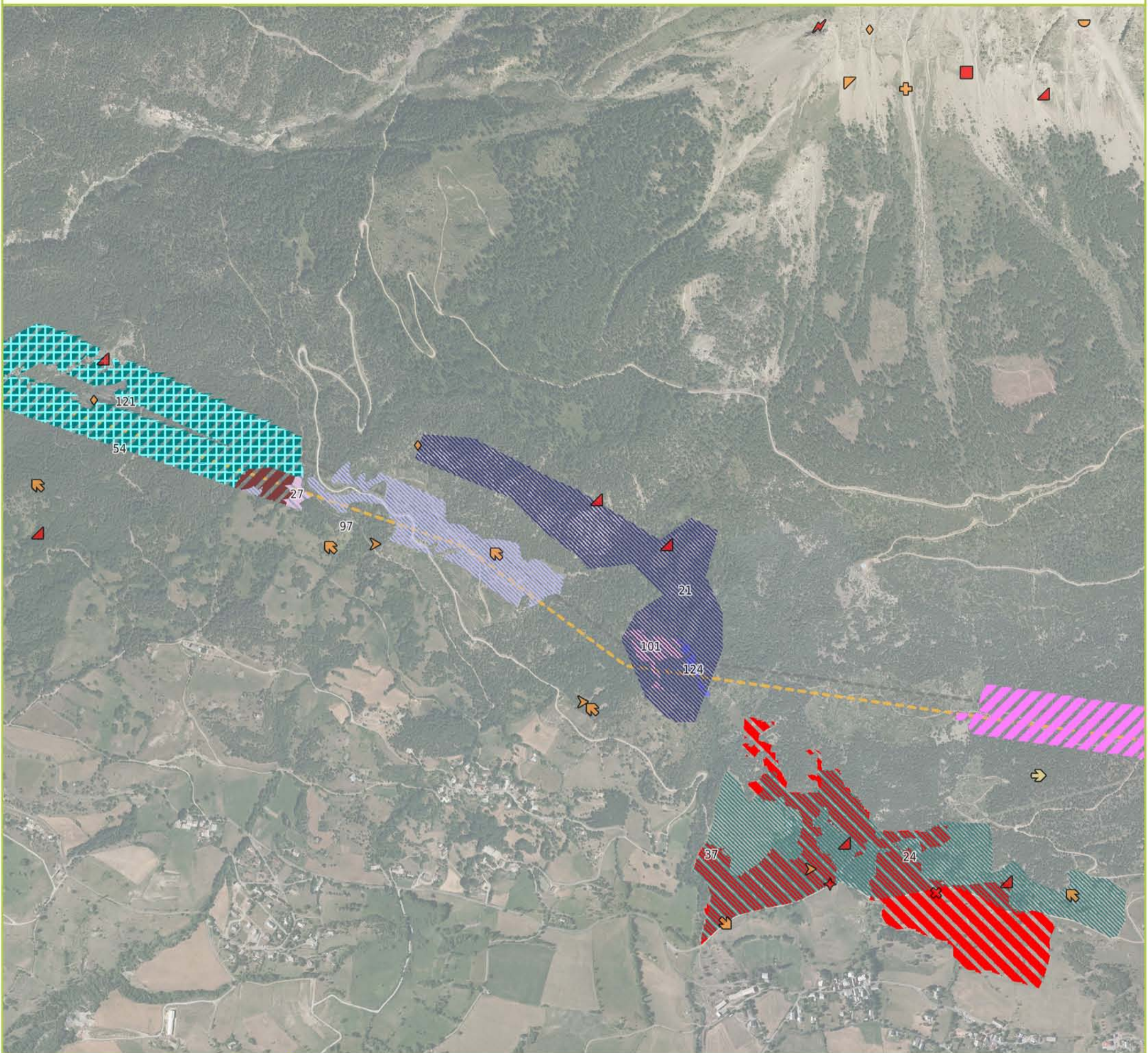

Tracés initiaux

- P4 aérien
- P6 aérien

Oiseaux protégés

Nom vernaculaire (E.L.C.)

- Aigle royal (Fort)
- ✕ Bruant ortolan (Fort)
- ▲ Circaète Jean-le-Blanc (Fort)
- ◆ Faucon pèlerin (Fort)
- ♂ Vautour fauve (Fort)
- + Bondrée apivore (Modéré)
- ◐ Chocard à bec jaune (Modéré)
- ◑ Crave à bec rouge (Modéré)
- ◇ Grand corbeau (Modéré)
- Huppe fasciée (Modéré)
- ➦ Milan noir (Modéré)
- ➧ Moineau soulcie (Modéré)
- ➨ Merle à plastron (Faible)

Habitat(s) d'espèce(s)

- [21] Zone d'alimentation : Circaète Jean-le-Blanc
- [24] Zone d'alimentation : Circaète Jean-le-Blanc, Faucon pèlerin, Bondrée apivore, Milan noir
- [27] Zone d'alimentation : Circaète Jean-le-Blanc, Milan noir, Grand corbeau
- [37] Zone d'alimentation : Moineau soulcie, Huppe fasciée, Bruant ortolan
- [54] Zone d'alimentation et de nidification : Autour des palombes
- [97] Zone d'alimentation : Huppe fasciée
- [101] Zone d'alimentation : Milan noir
- [121] Zone de nidification : Autour des palombes
- [124] Zone de nidification : Faucon hobereau
- [125] Zone de nidification : Gobemouche gris
- [128] Zone de nidification : Huppe fasciée

E.L.C. : Enjeu local de conservation



Sources : RTE / Latitude / ECO-MED 2010-2014
Fonds : SCAN250, BDORTHO 2009 ©IGN
Réalisation : ECO-MED 2014-2015



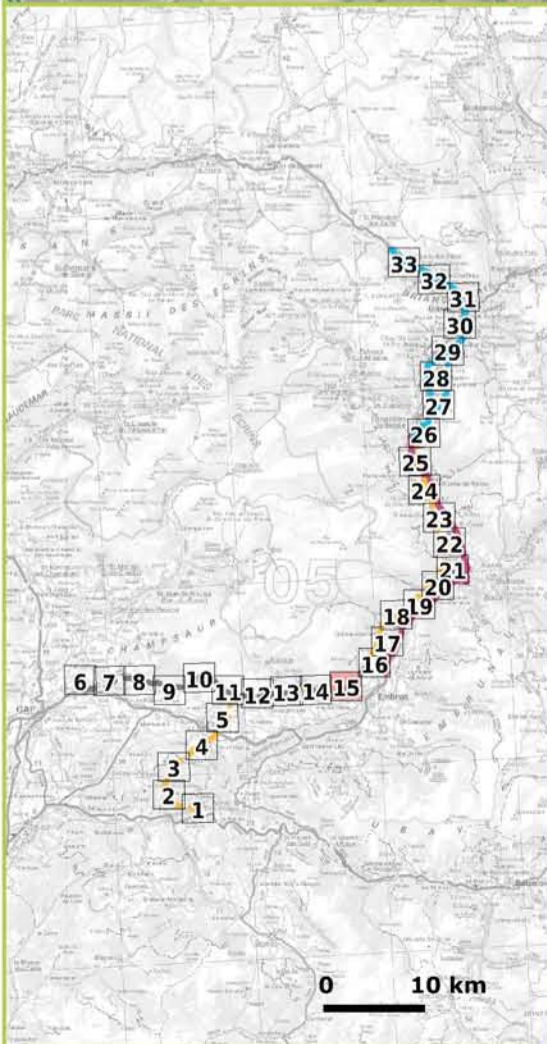
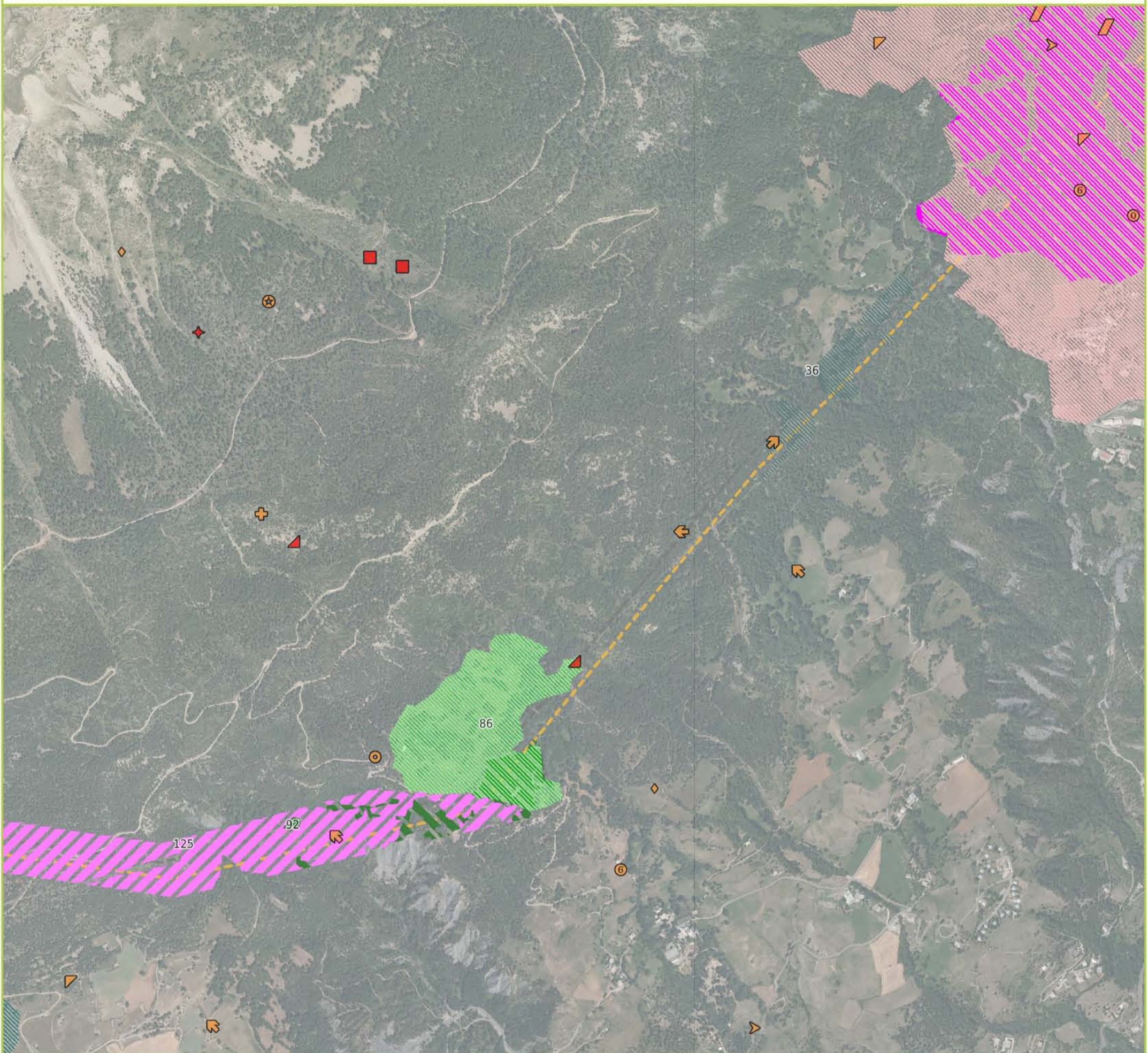

Tracés initiaux

- P4 aérien
- P6 aérien

Oiseaux protégés

Nom vernaculaire (E.L.C.)

- Aigle royal (Fort)
- Circaète Jean-le-Blanc (Fort)
- Faucon pèlerin (Fort)
- Bondrée apivore (Modéré)
- Crave à bec rouge (Modéré)
- Faucon hobereau (Modéré)
- Gobemouche gris (Modéré)
- Grand corbeau (Modéré)
- Huppe fasciée (Modéré)
- Martinet à ventre blanc (Modéré)
- Milan noir (Modéré)
- Milan royal (Modéré)
- Monticole de roche (Modéré)
- Pie-grièche écorcheur (Modéré)
- Tarier des prés (Modéré)

Habitat(s) d'espèce(s)

- [24] Zone d'alimentation : Circaète Jean-le-Blanc, Faucon pèlerin, Bondrée apivore, Milan noir
- [25] Zone d'alimentation : Circaète Jean-le-Blanc, Faucon pèlerin, Milan noir, Aigle royal, Milan royal, Crave à bec rouge, Grand corbeau, Petit-duc scops
- [36] Zone d'alimentation : Milan royal, Milan noir, Circaète Jean-le-Blanc, Faucon pèlerin, Crave à bec rouge
- [40] Zone d'alimentation : Pie-grièche grise, Pie-grièche écorcheur, Tarier des prés
- [14] Zone d'alimentation : Autour des palombes, Circaète-Jean-le-Blanc
- [92] Zone d'alimentation : Gobemouche gris
- [125] Zone de nidification : Gobemouche gris

E.L.C. : Enjeu local de conservation



Sources : RTE / Latitude / ECO-MED 2010-2014
Fonds : SCAN250, BDORTHO 2009 ©IGN
Réalisation : ECO-MED 2014-2015



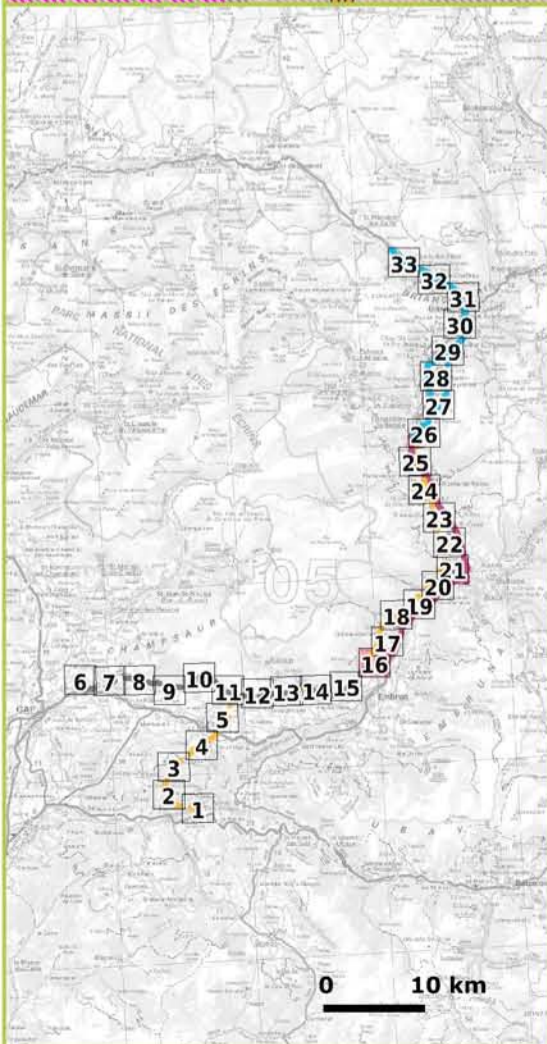
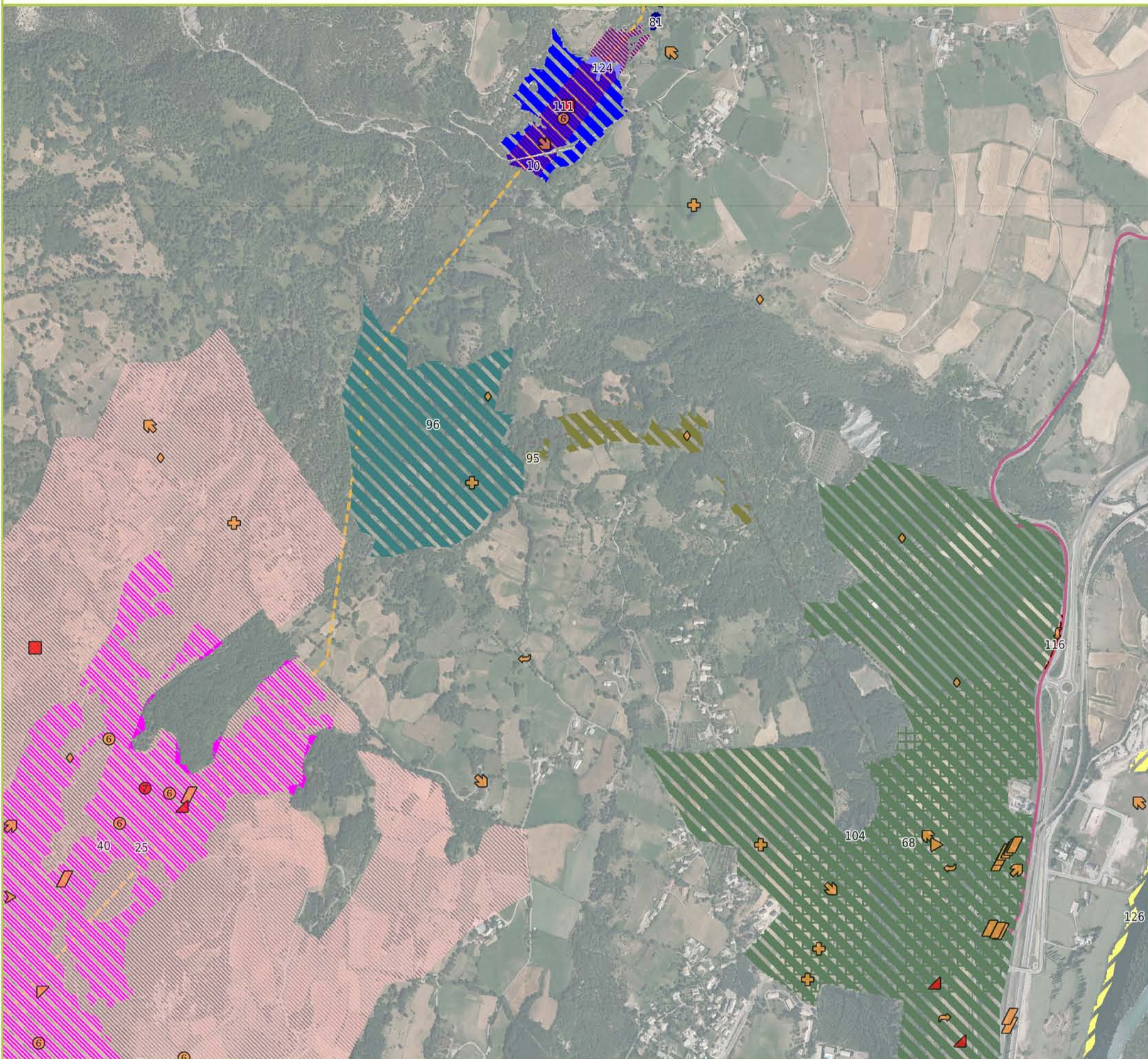

Tracés initiaux

- P4 aérien
- P5 souterrain
- P6 aérien

Oiseaux protégés

Nom vernaculaire (E.L.C.)

- Aigle royal (Fort)
- ▲ Circaète Jean-le-Blanc (Fort)
- Pie-grièche grise (Fort)
- + Bondrée apivore (Modéré)
- ▶ Buse variable (Modéré)
- ◀ Crave à bec rouge (Modéré)
- ⊕ Faucon hobereau (Modéré)
- ◆ Grand corbeau (Modéré)
- ▲ Guêpier d'Europe (Modéré)
- ▶ Huppe fasciée (Modéré)
- ✎ Milan noir (Modéré)
- ✎ Milan royal (Modéré)
- ✎ Moineau soulcie (Modéré)
- ⊖ Pie-grièche écorcheur (Modéré)
- ◁ Tarier des prés (Modéré)
- ◁ Tarier pâtre (Modéré)
- ↶ Torcol fourmilier (Modéré)
- ↷ Traquet motteux (Modéré)

Habitat(s) d'espèce(s)

- ▨ [10] Zone d'alimentation : Aigle royal, Faucon hobereau, Bondrée apivore, Milan noir
- ▨ [25] Zone d'alimentation : Circaète Jean-le-Blanc, Faucon pèlerin, Milan noir, Aigle royal, Milan royal, Crave à bec rouge, Grand corbeau, Petit-duc scops
- ▨ [40] Zone d'alimentation : Pie-grièche grise, Pie-grièche écorcheur, Tarier des prés
- ▨ [68] Zone d'alimentation et de nidification : Moineau soulcie, Torcol fourmilier
- ▨ [81] Zone d'alimentation : Autour des palombes, Bondrée apivore, Milan noir, Grand corbeau
- ▨ [95] Zone d'alimentation : Grand corbeau
- ▨ [96] Zone d'alimentation : Grand corbeau, Bondrée apivore
- ▨ [104] Zone d'alimentation : Milan noir, Bondrée apivore, Grand corbeau
- ▨ [111] Zone d'alimentation : Moineau soulcie, Pie-grièche écorcheur, Guêpier d'Europe, Torcol fourmilier
- ▨ [79] Zone d'alimentation : Aigle royal, Grand-duc d'Europe, Circaète Jean-le-Blanc
- ▨ [124] Zone de nidification : Faucon hobereau
- ▨ [126] Zone de nidification : Grand-duc d'Europe

E.L.C. : Enjeu local de conservation



Sources : RTE / Latitude / ECO-MED 2010-2014
Fonds : SCAN250, BDORTHO 2009 ©IGN
Réalisation : ECO-MED 2014-2015



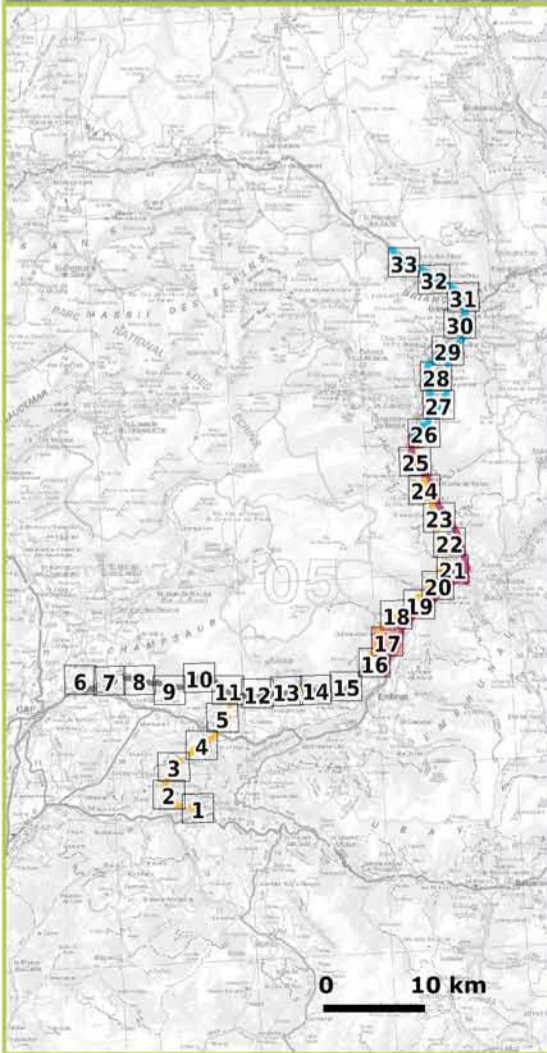

Tracés initiaux

- P4 aérien
- P5 souterrain

Oiseaux protégés

Nom vernaculaire (E.L.C.)

- Aigle royal (Fort)
- ✕ Bruant ortolan (Fort)
- ▲ Autour des palombes (Modéré)
- + Bondrée apivore (Modéré)
- ▶ Buse variable (Modéré)
- ◐ Chocard à bec jaune (Modéré)
- ◑ Faucon crécerelle (Modéré)
- ⊗ Faucon hobereau (Modéré)
- ◆ Grand corbeau (Modéré)
- ◀ Guêpier d'Europe (Modéré)
- Huppe fasciée (Modéré)
- ↵ Martinet à ventre blanc (Modéré)
- ↶ Milan noir (Modéré)
- ↷ Moineau friquet (Modéré)
- ↘ Moineau soulcie (Modéré)
- Ⓞ Pie-grièche écorcheur (Modéré)
- ▧ Tarier des prés (Modéré)
- ↵ Tarier pâtre (Modéré)
- ↶ Torcol fourmilier (Modéré)

Habitat(s) d'espèce(s)

- ▨ [10] Zone d'alimentation : Aigle royal, Faucon hobereau, Bondrée apivore, Milan noir
- ▨ [39] Zone d'alimentation : Passereaux arbustifs
- ▨ [54] Zone d'alimentation et de nidification : Autour des palombes
- ▨ [65] Zone d'alimentation et de nidification : Huppe fasciée
- ▨ [3] Zone d'alimentation et de nidification : Bruant ortolan
- ▨ [81] Zone d'alimentation : Autour des palombes, Bondrée apivore, Milan noir, Grand corbeau
- ▨ [84] Zone d'alimentation : Chocard à bec jaune, Buse variable
- ▨ [102] Zone d'alimentation : Milan noir, Bondrée apivore
- ▨ [108] Zone d'alimentation : Milan noir; Bondrée apivore
- ▨ [38] Zone d'alimentation : Moineau soulcie, Pie-grièche écorcheur, Fauvette orphée, Torcol fourmilier, Huppe fasciée
- ▨ [111] Zone d'alimentation : Moineau soulcie, Pie-grièche écorcheur, Guêpier d'Europe, Torcol fourmilier
- ▨ [114] Zone d'alimentation : Pie-grièche écorcheur
- ▨ [79] Zone d'alimentation : Aigle royal, Grand-duc d'Europe, Circaète Jean-le-Blanc
- ▨ [124] Zone de nidification : Faucon hobereau

E.L.C. : Enjeu local de conservation

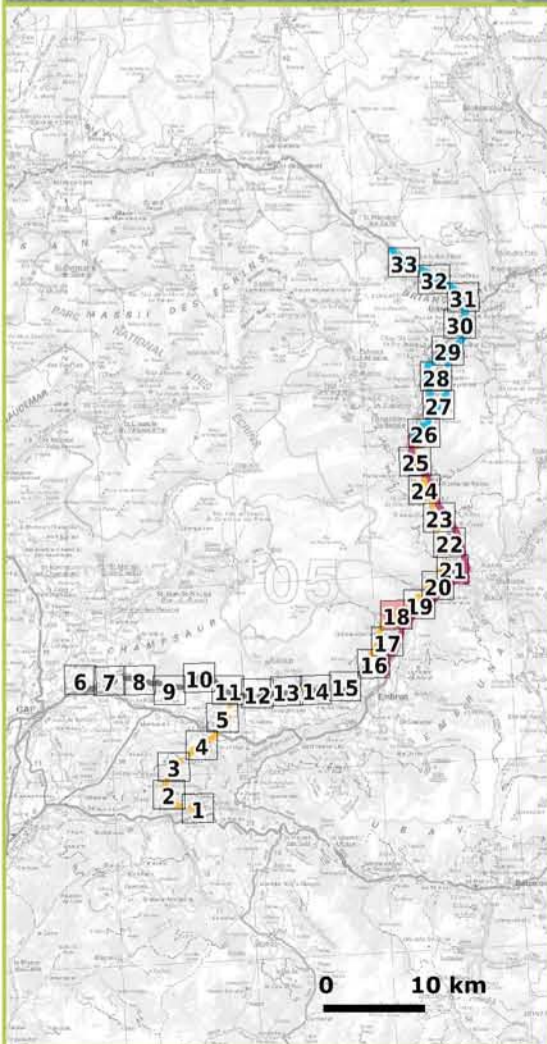
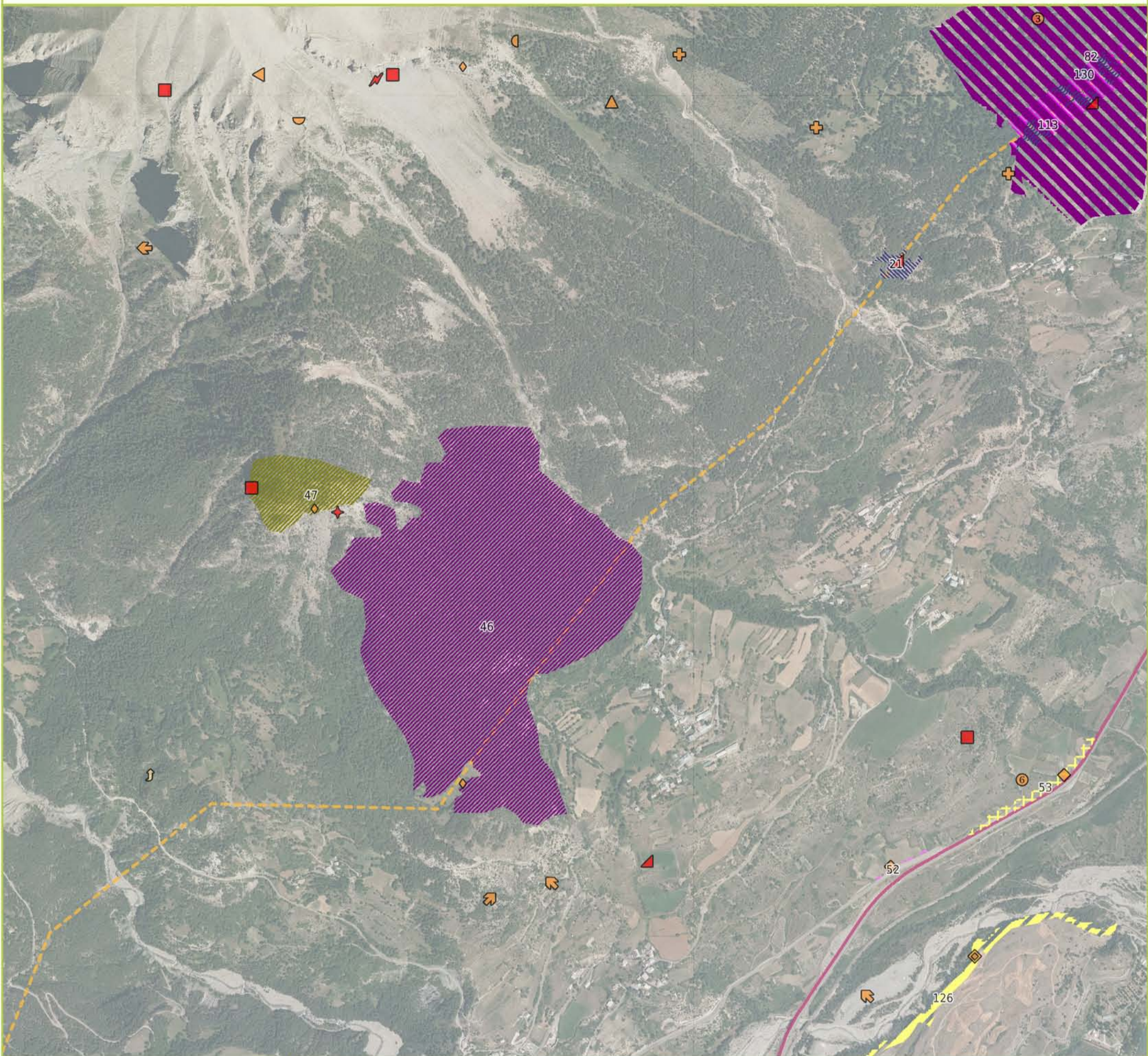

Tracés initiaux

- P4 aérien
- P5 souterrain

Oiseaux protégés

Nom vernaculaire (E.L.C.)

- Aigle royal (Fort)
- ▲ Circaète Jean-le-Blanc (Fort)
- ◆ Faucon pèlerin (Fort)
- ⚡ Vautour fauve (Fort)
- ◇ Alouette lulu (Modéré)
- ▲ Autour des palombes (Modéré)
- + Bondrée apivore (Modéré)
- ▲ Busard des roseaux (Modéré)
- ◐ Cassenoix moucheté (Modéré)
- ◑ Chocard à bec jaune (Modéré)
- ◇ Grand corbeau (Modéré)
- ◇ Grand-duc d'Europe (Modéré)
- ↵ Martinet à ventre blanc (Modéré)
- ↵ Milan noir (Modéré)
- ↵ Milan royal (Modéré)
- Ⓞ Petit-duc scops (Modéré)
- Ⓞ Pie-grièche écorcheur (Modéré)
- ⌋ Tichodrome échelette (Faible)

Habitat(s) d'espèce(s)

- [21] Zone d'alimentation : Circaète Jean-le-Blanc
- [46] Zone de nidification : Circaète Jean-le-Blanc
- [47] Zone de nidification : Faucon pèlerin
- [52] Zone d'alimentation et de nidification : Alouette lulu
- [53] Zone d'alimentation et de nidification : Alouette lulu, Pie-grièche écorcheur
- [82] Zone d'alimentation : Bondrée apivore, Circaète Jean-le-Blanc, Busard des roseaux, Grand corbeau, Petit-duc scops
- [113] Zone d'alimentation : Petit-duc scops
- [126] Zone de nidification : Grand-duc d'Europe
- [130] Zone de nidification : Petit-duc scops

E.L.C. : Enjeu local de conservation



Sources : RTE / Latitude / ECO-MED 2010-2014
Fonds : SCAN250, BDORTHO 2009 ©IGN
Réalisation : ECO-MED 2014-2015



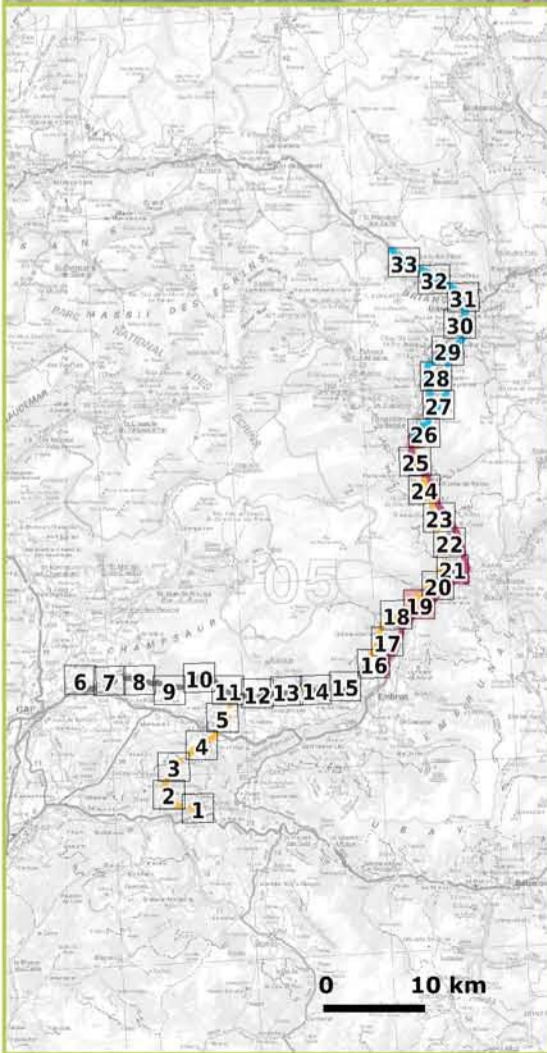
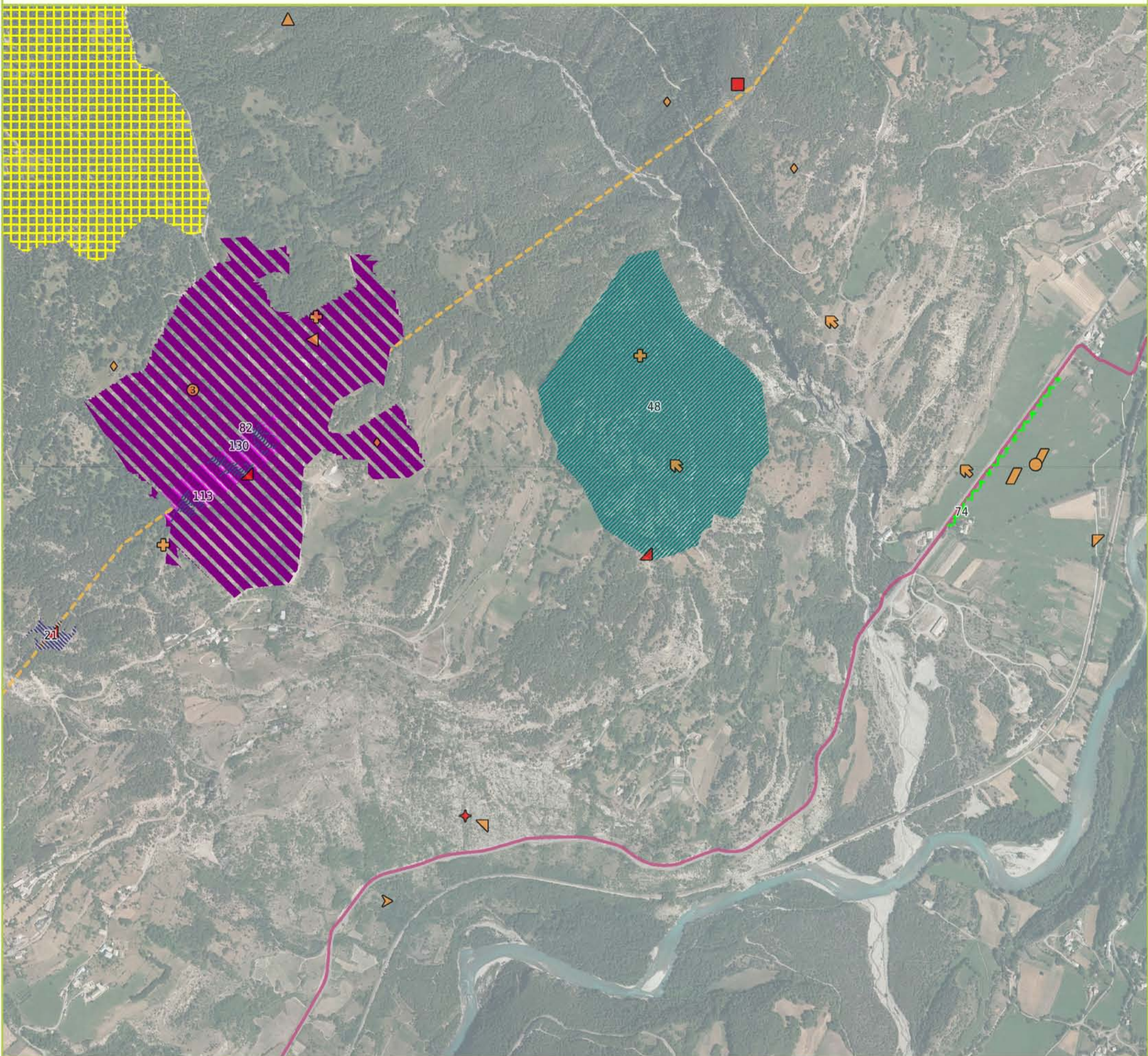

Tracés initiaux

- P4 aérien
- P5 souterrain

Oiseaux protégés

Nom vernaculaire (E.L.C.)

- Aigle royal (Fort)
- ▲ Circaète Jean-le-Blanc (Fort)
- ◆ Faucon pèlerin (Fort)
- Alouette des champs (Modéré)
- ▲ Autour des palombes (Modéré)
- + Bondrée apivore (Modéré)
- ▲ Busard des roseaux (Modéré)
- ▶ Crave à bec rouge (Modéré)
- ▶ Epervier d'Europe (Modéré)
- ◆ Grand corbeau (Modéré)
- ▶ Huppe fasciée (Modéré)
- ▶ Milan noir (Modéré)
- ⊕ Petit-duc scops (Modéré)
- ▶ Tarier des prés (Modéré)

Habitat(s) d'espèce(s)

- [5] Zone d'alimentation et de nidification : Chouette de Tengmalm
- [21] Zone d'alimentation : Circaète Jean-le-Blanc
- [48] Zone de nidification : Milan noir, Circaète Jean-le-Blanc, Bondrée apivore
- [74] Zone d'alimentation et de nidification : Tarier des prés
- [82] Zone d'alimentation : Bondrée apivore, Circaète Jean-le-Blanc, Busard des roseaux, Grand corbeau, Petit-duc scops
- [113] Zone d'alimentation : Petit-duc scops
- [130] Zone de nidification : Petit-duc scops

E.L.C. : Enjeu local de conservation



Sources : RTE / Latitude / ECO-MED 2010-2014
Fonds : SCAN250, BDORTHO 2009 ©IGN
Réalisation : ECO-MED 2014-2015



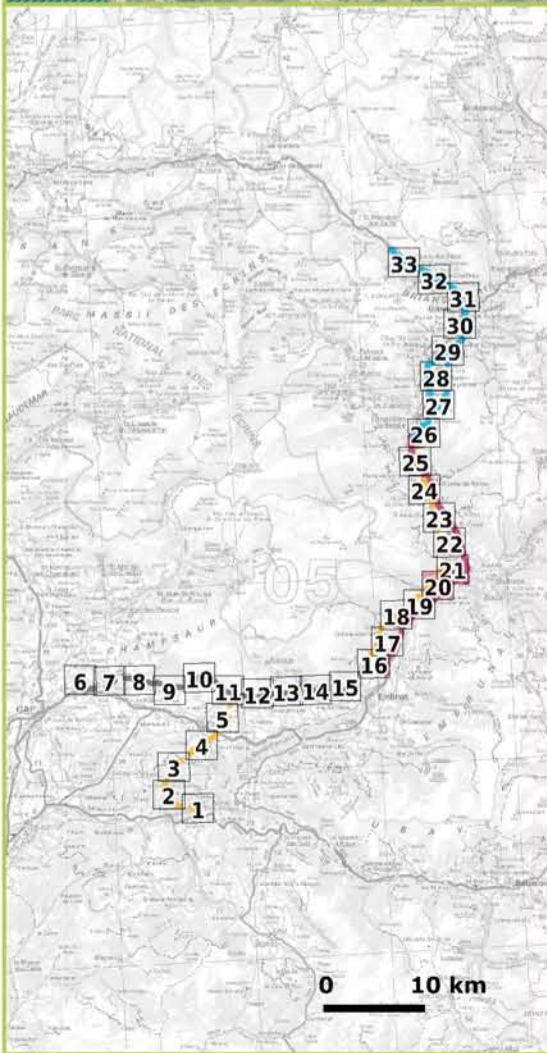

- Tracés initiaux**
- P4 aérien
 - P5 souterrain
- Oiseaux protégés**
- Nom vernaculaire (E.L.C.)
- Aigle royal (Fort)
 - ▲ Circaète Jean-le-Blanc (Fort)
 - ▶ Buse variable (Modéré)
 - ◀ Epervier d'Europe (Modéré)
 - ◆ Grand corbeau (Modéré)
 - ◀ Milan noir (Modéré)

- Habitat(s) d'espèce(s)**
- ▨ [48] Zone de nidification : Milan noir, Circaète Jean-le-Blanc, Bondrée apivore
 - ▨ [88] Zone d'alimentation : Epervier d'Europe
 - ▨ [95] Zone d'alimentation : Grand corbeau

E.L.C. : Enjeu local de conservation



Sources : RTE / Latitude / ECO-MED 2010-2014
 Fonds : SCAN250, BDORTHO 2009 ©IGN
 Réalisation : ECO-MED 2014-2015



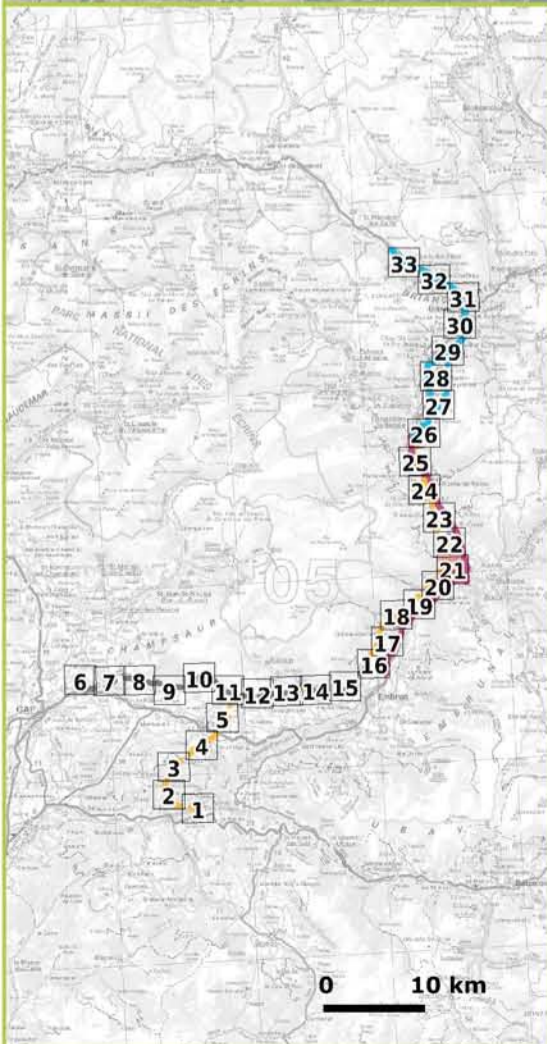

- Tracés initiaux**
- P4 aérien
 - P5 souterrain
- Oiseaux protégés**
Nom vernaculaire (E.L.C.)
- ▲ Circaète Jean-le-Blanc (Fort)
 - ◆ Faucon pèlerin (Fort)
 - ▼ Balbuzard pêcheur (Modéré)
 - ▽ Crave à bec rouge (Modéré)
 - ◻ Faucon crécerelle (Modéré)
 - ◇ Grand corbeau (Modéré)
 - ▶ Huppe fasciée (Modéré)
 - ↘ Milan noir (Modéré)
 - ⊙ Petit-duc scops (Modéré)
 - ↵ Torcol fourmilier (Modéré)

- Habitat(s) d'espèce(s)**
- ▨ [26] Zone d'alimentation : Circaète Jean-le-Blanc, Milan noir, Faucon pèlerin, Grand corbeau, Crave à bec rouge
 - ▨ [46] Zone de nidification : Circaète Jean-le-Blanc
 - ▨ [51] Zone d'alimentation et de nidification : Alouette des champs
 - ▨ [89] Zone d'alimentation : Faucon crécerelle
 - ▨ [95] Zone d'alimentation : Grand corbeau
 - ▨ [97] Zone d'alimentation : Huppe fasciée
 - ▨ [103] Zone d'alimentation : Milan noir, Bondrée apivore, Circaète Jean-le-Blanc
 - ▨ [80] Zone d'alimentation : Autour des palombes
 - ▨ [130] Zone de nidification : Petit-duc scops

E.L.C. : Enjeu local de conservation



Sources : RTE / Latitude / ECO-MED 2010-2014
Fonds : SCAN250, BDORTHO 2009 ©IGN
Réalisation : ECO-MED 2014-2015



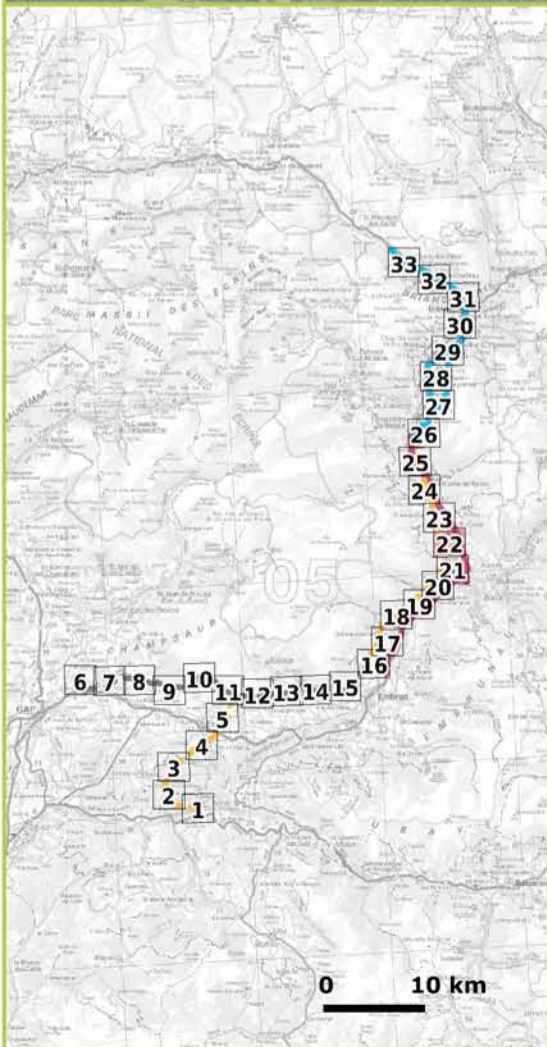
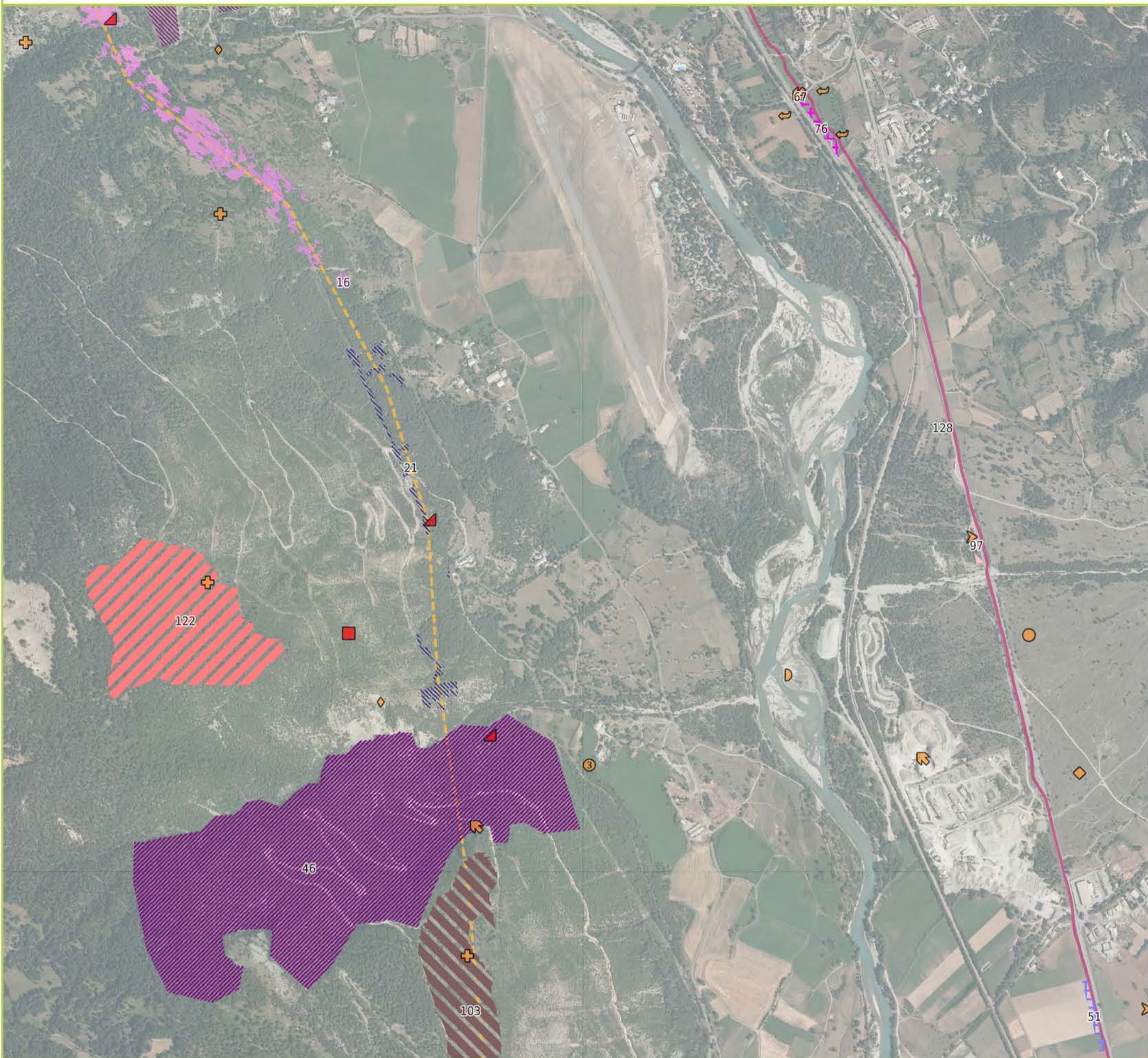

Tracés initiaux

- P4 aérien
- P5 souterrain

Oiseaux protégés

Nom vernaculaire (E.L.C.)

- Aigle royal (Fort)
- ▲ Circaète Jean-le-Blanc (Fort)
- Alouette des champs (Modéré)
- ◆ Alouette lulu (Modéré)
- + Bondrée apivore (Modéré)
- ◊ Chevalier guignette (Modéré)
- ◇ Grand corbeau (Modéré)
- Huppe fasciée (Modéré)
- Milan noir (Modéré)
- Moineau friquet (Modéré)
- ⊙ Petit-duc scops (Modéré)
- Torcol fourmilier (Modéré)

Habitat(s) d'espèce(s)

- ▨ [16] Zone d'alimentation : Bondrée apivore, Grand corbeau, Circaète Jean-le-Blanc
- ▨ [21] Zone d'alimentation : Circaète Jean-le-Blanc
- ▨ [22] Zone d'alimentation : Circaète Jean-le-Blanc, Aigle royal, Autour des palombes, Milan noir, Grand corbeau, Bondrée apivore
- ▨ [46] Zone de nidification : Circaète Jean-le-Blanc
- ▨ [51] Zone d'alimentation et de nidification : Alouette des champs
- ▨ [67] Zone d'alimentation et de nidification : Moineau friquet
- ▨ [4] Zone d'alimentation et de nidification : Bruant ortolan, Tarlier des prés, Traquet motteux
- ▨ [97] Zone d'alimentation : Huppe fasciée
- ▨ [103] Zone d'alimentation : Milan noir, Bondrée apivore, Circaète Jean-le-Blanc
- ▨ [122] Zone de nidification : Bondrée apivore
- ▨ [128] Zone de nidification : Huppe fasciée

E.L.C. : Enjeu local de conservation

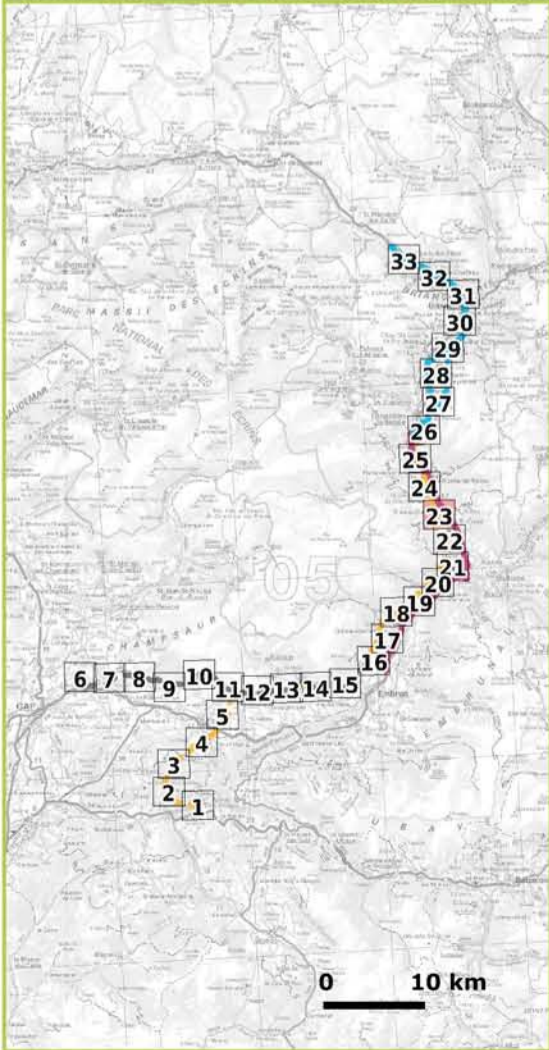
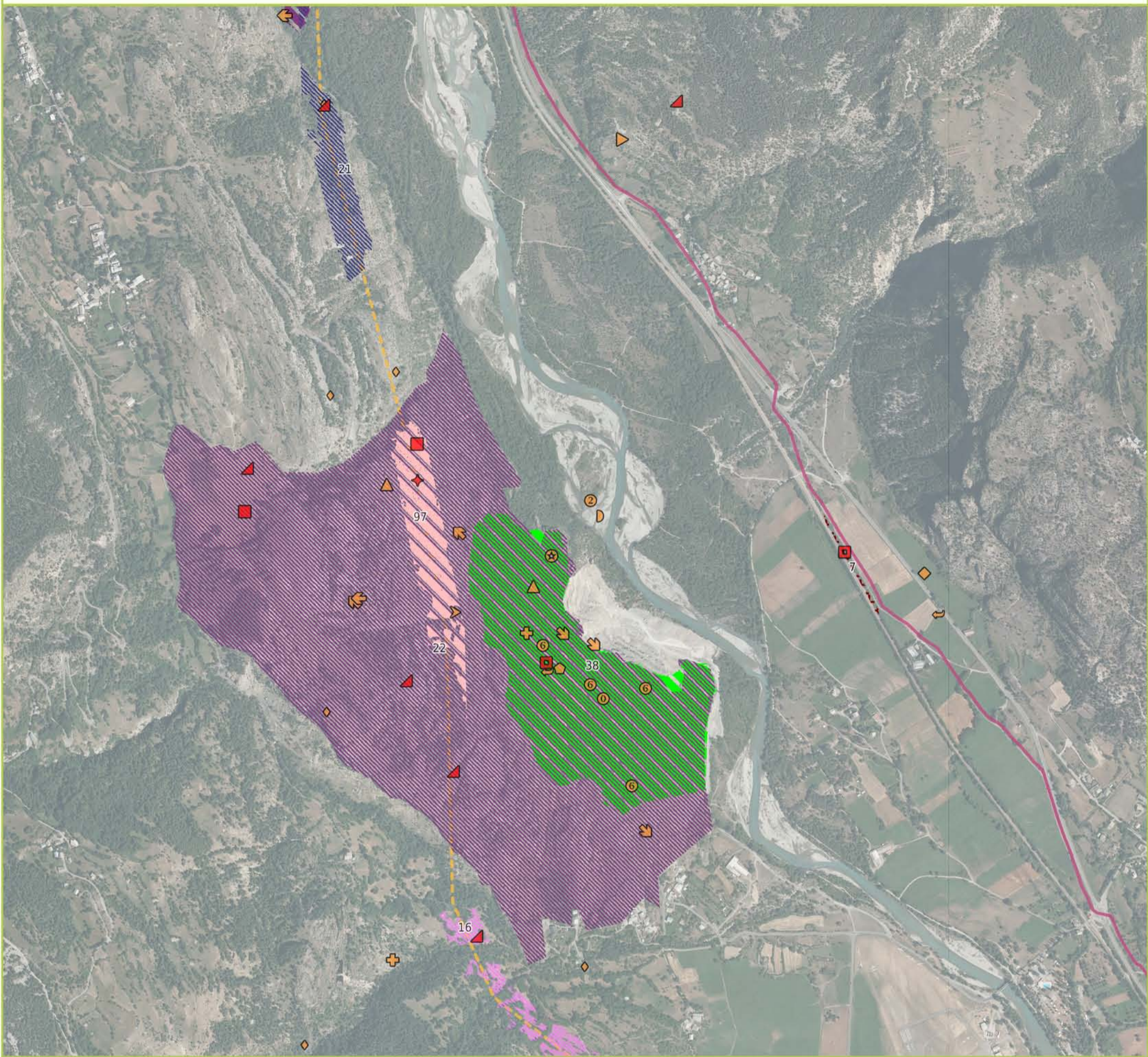

Tracés initiaux

- P4 aérien
- P5 souterrain

Oiseaux protégés

Nom vernaculaire (E.L.C.)

- Aigle royal (Fort)
- Circaète Jean-le-Blanc (Fort)
- Faucon pèlerin (Fort)
- Fauvette orphée (Fort)
- Alouette lulu (Modéré)
- Autour des palombes (Modéré)
- Bondrée apivore (Modéré)
- Buse variable (Modéré)
- Caille des blés (Modéré)
- Chevalier guignette (Modéré)
- Faucon hobereau (Modéré)
- Grand corbeau (Modéré)
- Huppe fasciée (Modéré)
- Martinet à ventre blanc (Modéré)
- Milan noir (Modéré)
- Moineau soulcie (Modéré)
- Monticole de roche (Modéré)
- Petit gravelot (Modéré)
- Pie-grièche écorcheur (Modéré)
- Torcol fourmilier (Modéré)

Habitat(s) d'espèce(s)

- [7] Zone d'alimentation et de nidification : Fauvette orphée
- [16] Zone d'alimentation : Bondrée apivore, Grand corbeau, Circaète Jean-le-Blanc
- [21] Zone d'alimentation : Circaète Jean-le-Blanc
- [22] Zone d'alimentation : Circaète Jean-le-Blanc, Aigle royal, Autour des palombes, Milan noir, Grand corbeau, Bondrée apivore
- [38] Zone d'alimentation : Moineau soulcie, Pie-grièche écorcheur, Fauvette orphée, Torcol fourmilier, Huppe fasciée
- [94] Zone d'alimentation : Gobemouche gris, Torcol fourmilier, Locustelle tachetée
- [97] Zone d'alimentation : Huppe fasciée

E.L.C. : Enjeu local de conservation



Sources : RTE / Latitude / ECO-MED 2010-2014
Fonds : SCAN250, BDORTHO 2009 ©IGN
Réalisation : ECO-MED 2014-2015



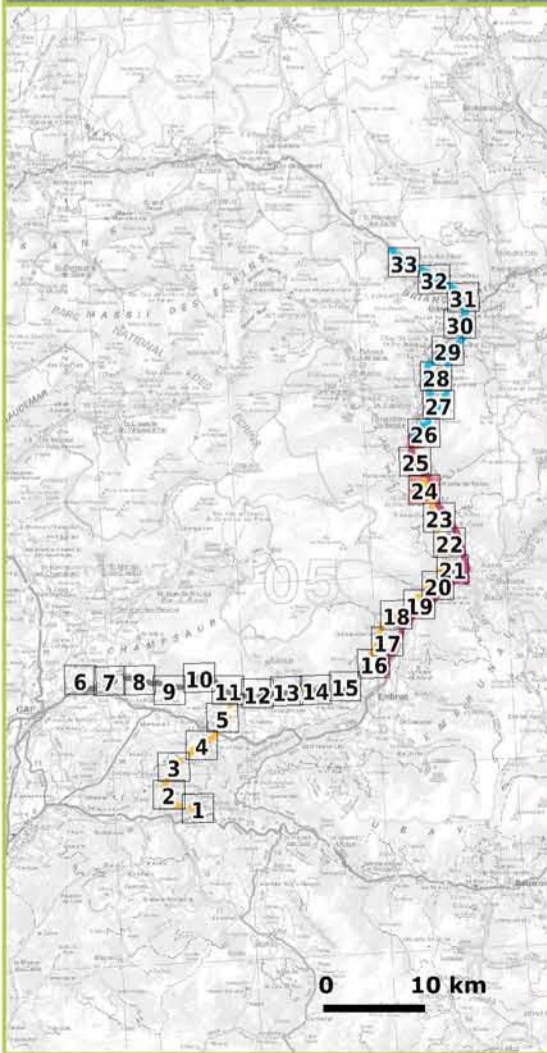
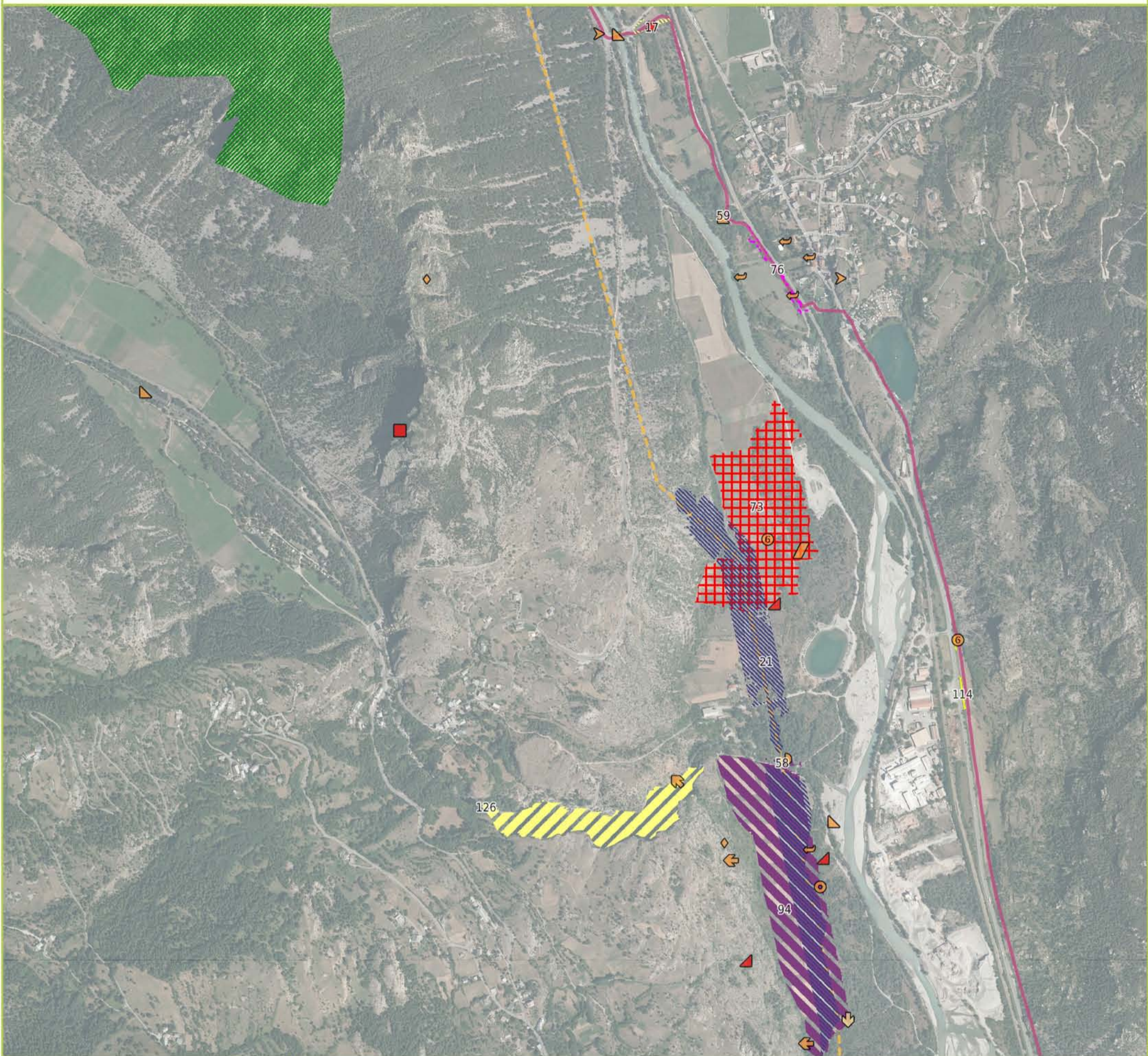

Tracés initiaux

- P4 aérien
- P5 souterrain

Oiseaux protégés

Nom vernaculaire (E.L.C.)

- Aigle royal (Fort)
- ✕ Bruant ortolan (Fort)
- ▲ Circaète Jean-le-Blanc (Fort)
- ▶ Chevalier guignette (Modéré)
- ◀ Cincle plongeur (Modéré)
- Gobemouche gris (Modéré)
- ◇ Grand corbeau (Modéré)
- Huppe fasciée (Modéré)
- ➡ Martinet à ventre blanc (Modéré)
- Milan noir (Modéré)
- ⊙ Pie-grièche écorcheur (Modéré)
- / Tarier des prés (Modéré)
- ↶ Torcol fourmilier (Modéré)
- ⬇ Locustelle tachetée (Faible)

Habitat(s) d'espèce(s)

- [17] Zone d'alimentation : Bruant ortolan
- [21] Zone d'alimentation : Circaète Jean-le-Blanc
- [44] Zone de nidification : Bondrée apivore, Milan noir, Aigle royal, Faucon pèlerin
- [50] Zone de transit : Vautour fauve
- [58] Zone d'alimentation et de nidification : Chevalier Guignette
- [59] Zone d'alimentation et de nidification : Cincle plongeur
- [73] Zone d'alimentation et de nidification : Pie-grièche écorcheur, Tarier des prés
- [4] Zone d'alimentation et de nidification : Bruant ortolan, Tarier des prés, Traquet motteux
- [94] Zone d'alimentation : Gobemouche gris, Torcol fourmilier, Locustelle tachetée
- [114] Zone d'alimentation : Pie-grièche écorcheur
- [126] Zone de nidification : Grand-duc d'Europe

E.L.C. : Enjeu local de conservation



Sources : RTE / Latitude / ECO-MED 2010-2014
Fonds : SCAN250, BDORTHO 2009 ©IGN
Réalisation : ECO-MED 2014-2015



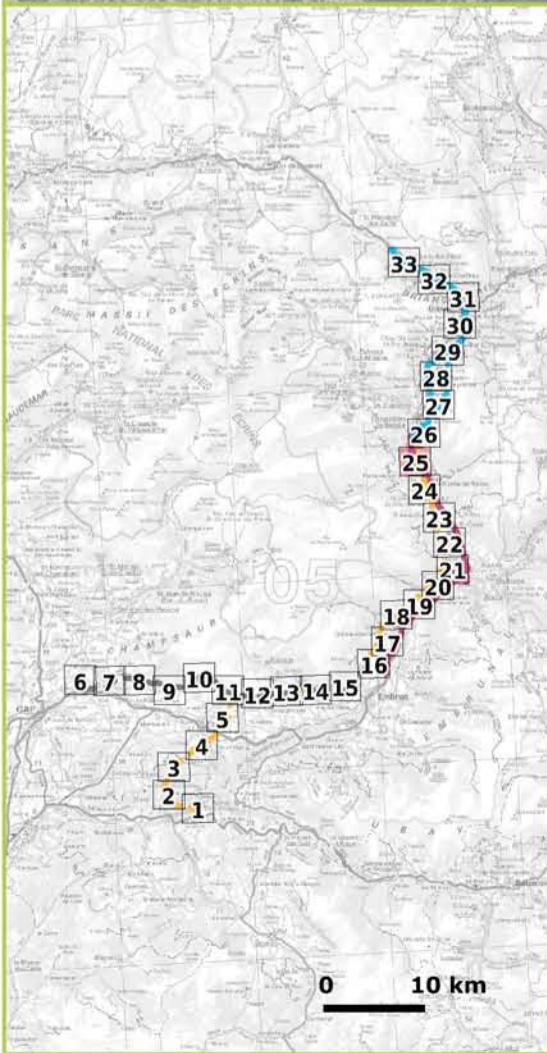
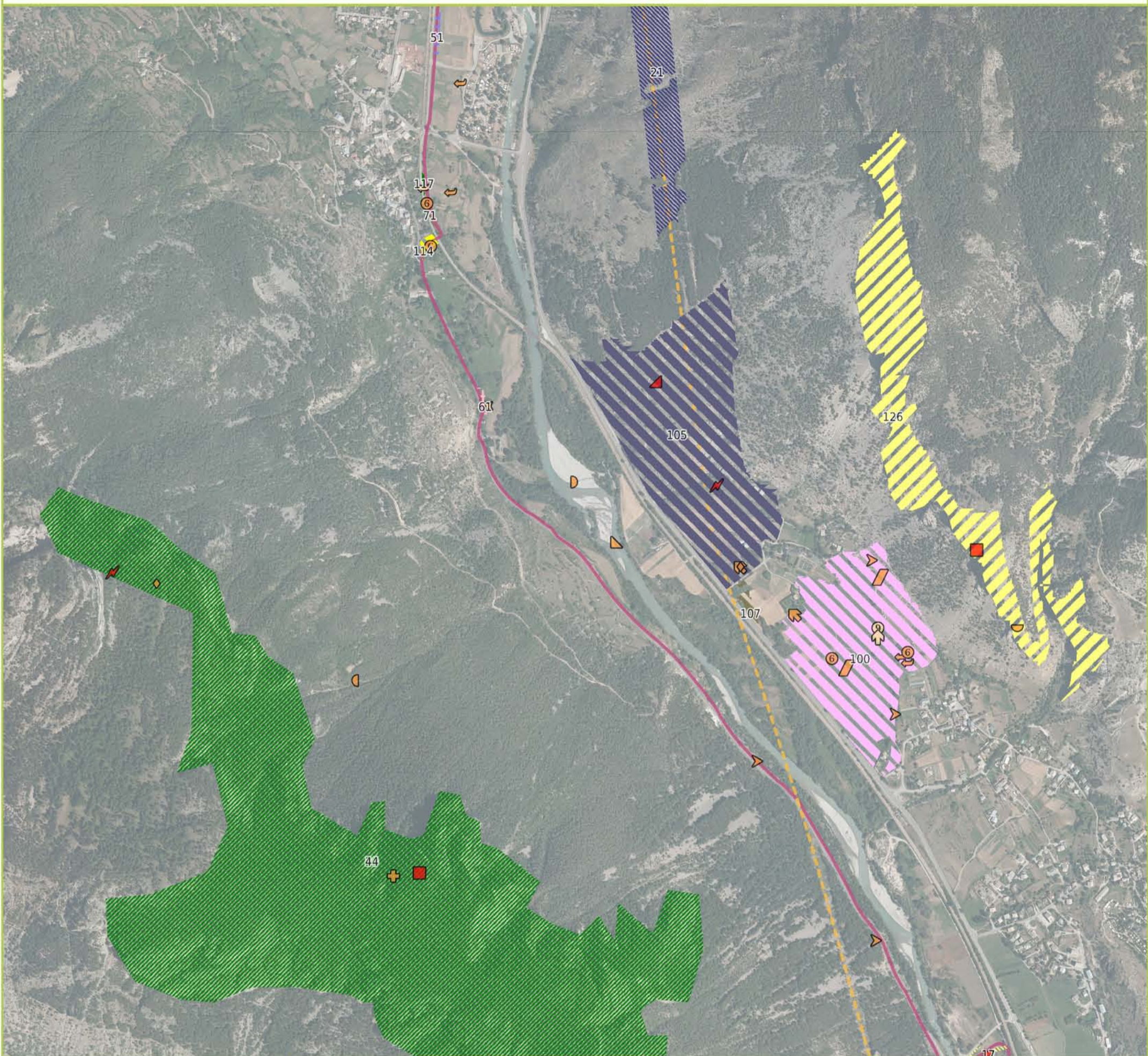

Tracés initiaux

- P4 aérien
- P5 souterrain

Oiseaux protégés

Nom vernaculaire (E.L.C.)

- Aigle royal (Fort)
- ✕ Bruant ortolan (Fort)
- ▲ Circaète Jean-le-Blanc (Fort)
- ↗ Vautour fauve (Fort)
- + Bondrée apivore (Modéré)
- ◐ Cassenoix moucheté (Modéré)
- ◑ Chevalier guignette (Modéré)
- ◒ Chocard à bec jaune (Modéré)
- ◔ Cincle plongeur (Modéré)
- ✂ Fauvette des jardins (Modéré)
- ◊ Grand corbeau (Modéré)
- Huppe fasciée (Modéré)
- ➦ Milan noir (Modéré)
- Ⓞ Pie-grièche écorcheur (Modéré)
- ◌ Tarier des prés (Modéré)
- ↶ Torcol fourmilier (Modéré)
- ⬆ Martin-pêcheur d'Europe (Faible)
- Ⓢ Rousserolle effarvate (Faible)

Habitat(s) d'espèce(s)

- [17] Zone d'alimentation : Bruant ortolan
- [21] Zone d'alimentation : Circaète Jean-le-Blanc
- [44] Zone de nidification : Bondrée apivore, Milan noir, Aigle royal, Faucon pèlerin
- [50] Zone de transit : Vautour fauve
- [51] Zone d'alimentation et de nidification : Alouette des champs
- [59] Zone d'alimentation et de nidification : Cincle plongeur
- [61] Zone d'alimentation et de nidification : Fauvette des jardins
- [71] Zone d'alimentation et de nidification : Pie-grièche écorcheur
- [100] Zone d'alimentation : Huppe fasciée, Torcol fourmilier, Tarier des prés, Pie-grièche écorcheur
- [105] Zone d'alimentation : Milan noir, Circaète Jean-le-Blanc, Vautour fauve, Grand corbeau
- [107] Zone d'alimentation : Milan noir, Grand corbeau
- [114] Zone d'alimentation : Pie-grièche écorcheur
- [80] Zone d'alimentation : Autour des palombes
- [126] Zone de nidification : Grand-duc d'Europe

E.L.C. : Enjeu local de conservation



Sources : RTE / Latitude / ECO-MED 2010-2014
Fonds : SCAN250, BDORTHO 2009 ©IGN
Réalisation : ECO-MED 2014-2015



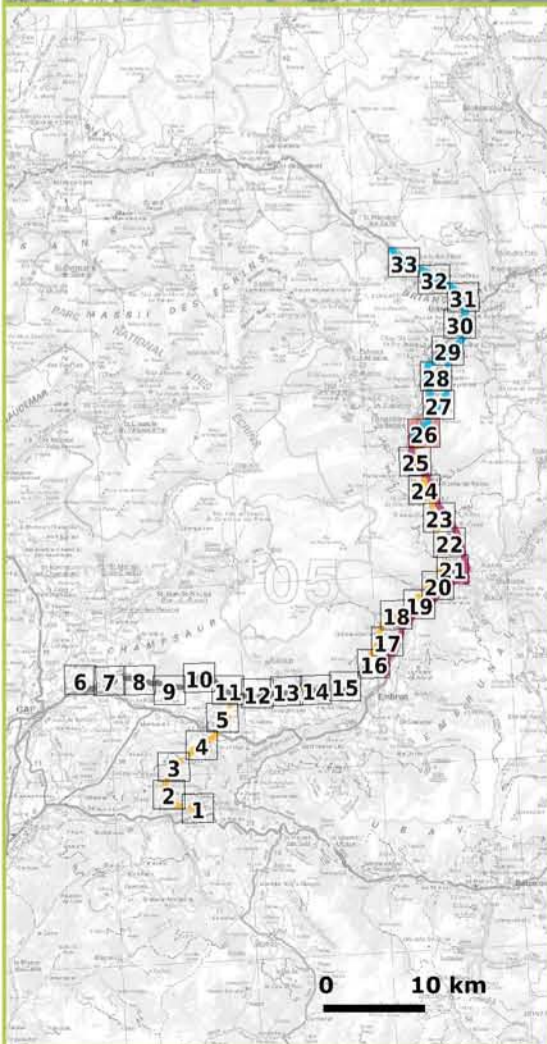
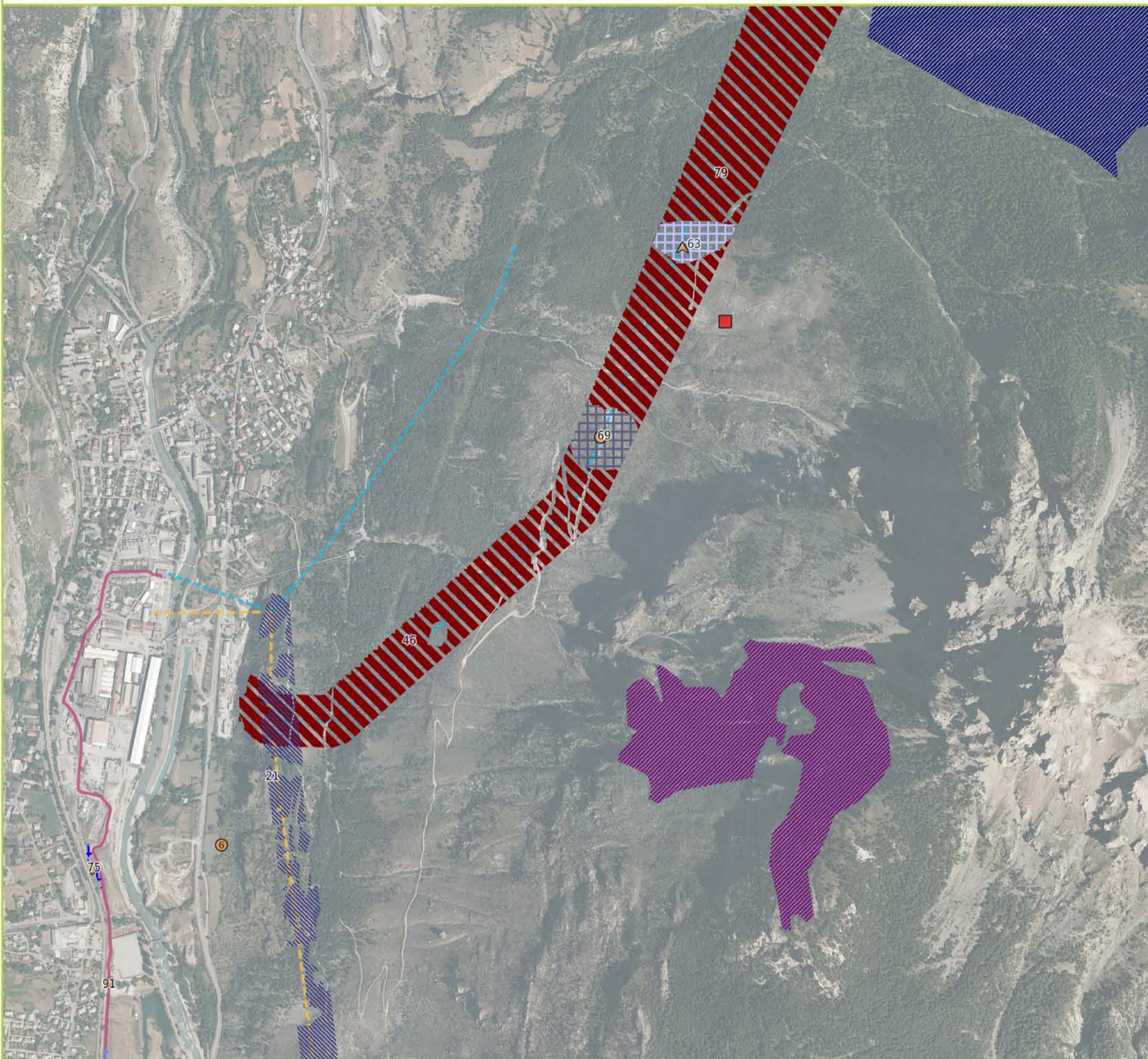

Tracés initiaux

- P3 aérien
- P4 aérien
- P5 souterrain

Oiseaux protégés

Nom vernaculaire (E.L.C.)

- Aigle royal (Fort)
- ▲ Circaète Jean-le-Blanc (Fort)
- ✦ Fauvette des jardins (Modéré)
- ▲ Grimpereau des bois (Modéré)
- Monticole de roche (Modéré)
- Pie-grièche écorcheur (Modéré)
- ⤵ Tarier pâtre (Modéré)

Habitat(s) d'espèce(s)

- ▨ [21] Zone d'alimentation : Circaète Jean-le-Blanc
- ▨ [45] Zone de nidification : Chevêchette d'Europe
- ▨ [46] Zone de nidification : Circaète Jean-le-Blanc
- ▨ [51] Zone d'alimentation et de nidification : Alouette des champs
- ▨ [63] Zone d'alimentation et de nidification : Grimpereau des bois
- ▨ [69] Zone d'alimentation et de nidification : Monticole de roche
- ▨ [3] Zone d'alimentation et de nidification : Bruant ortolan
- ▨ [79] Zone d'alimentation : Aigle royal, Grand-duc d'Europe, Circaète Jean-le-Blanc
- ▨ [19] Zone d'alimentation : Bruant ortolan, Pie-grièche écorcheur, Torcol fourmillier

E.L.C. : Enjeu local de conservation



Sources : RTE / Latitude / ECO-MED 2010-2014
Fonds : SCAN250, BDORTHO 2009 ©IGN
Réalisation : ECO-MED 2014-2015



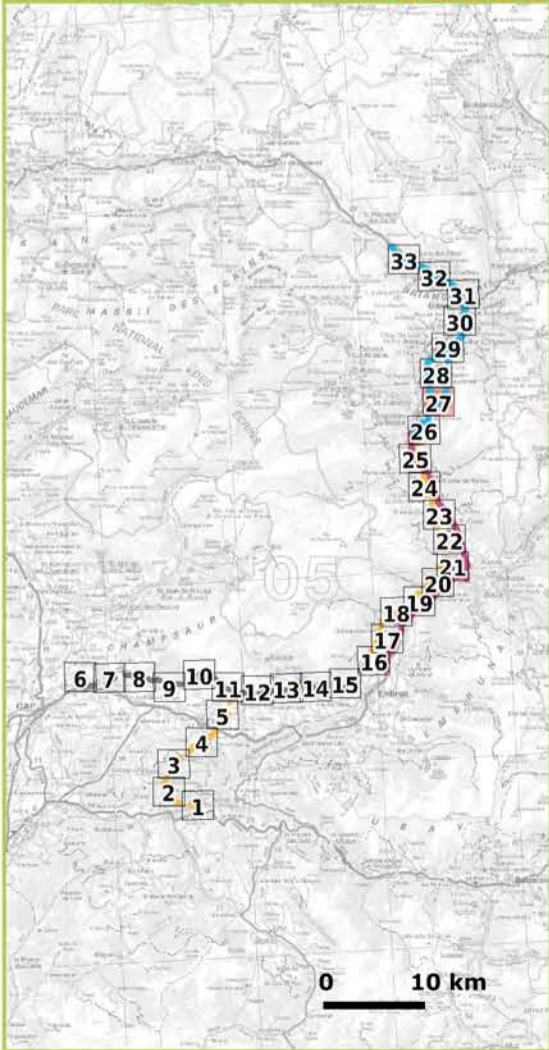
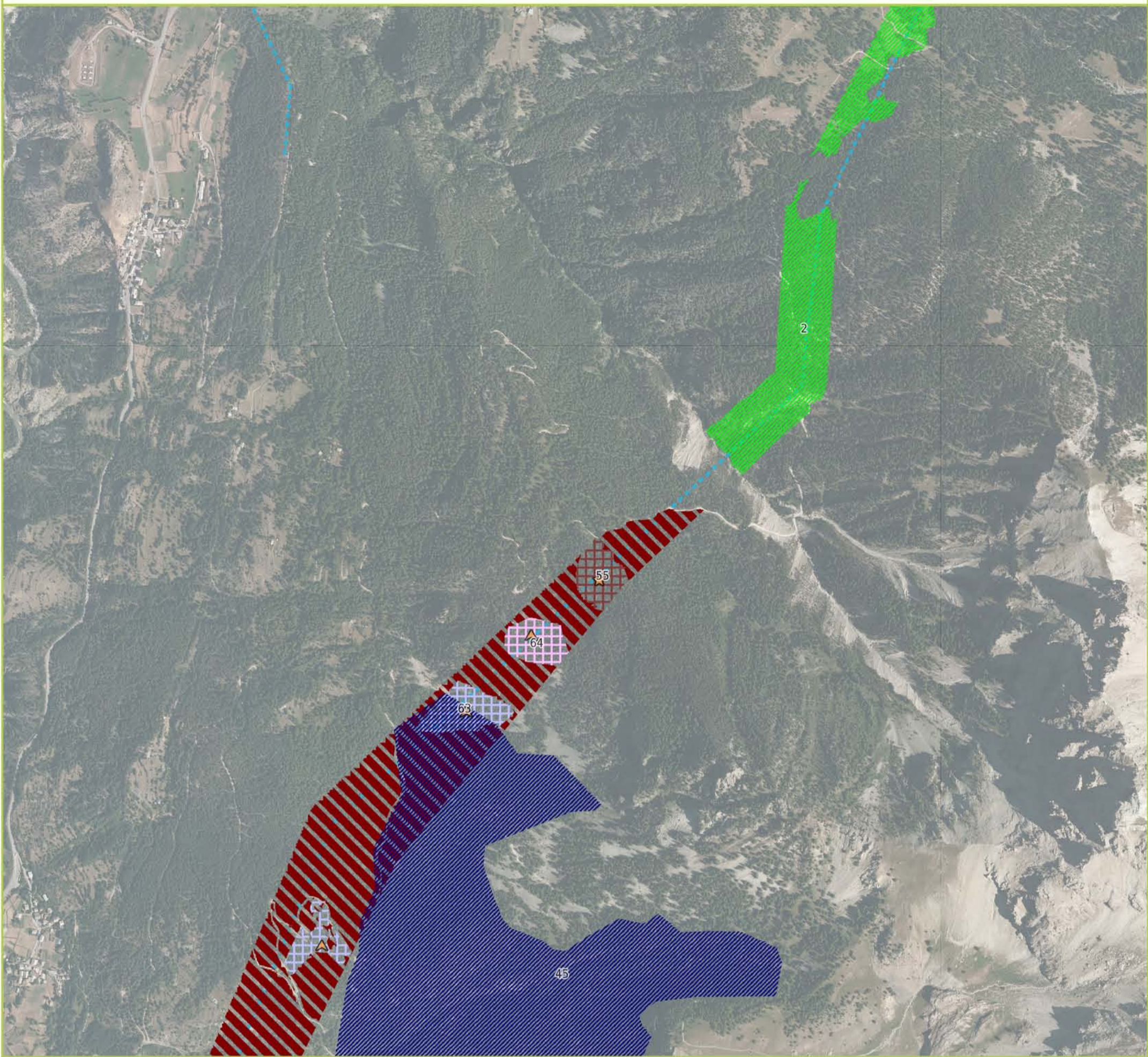

Tracés initiaux

--- P3 aérien

Oiseaux protégés

Nom vernaculaire (E.L.C.)

- ★ Bouvreuil pivoine (Modéré)
- ▲ Grimpereau des bois (Modéré)

Habitat(s) d'espèce(s)

- [2] Zone de nidification : Tétraz lyre
- [45] Zone de nidification : Chevêchette d'Europe
- [55] Zone d'alimentation et de nidification : Bouvreuil pivoine
- [63] Zone d'alimentation et de nidification : Grimpereau des bois
- [64] Zone d'alimentation et de nidification : Grimpereau des bois
- [79] Zone d'alimentation : Aigle royal, Grand-duc d'Europe, Circaète Jean-le-Blanc

E.L.C. : Enjeu local de conservation

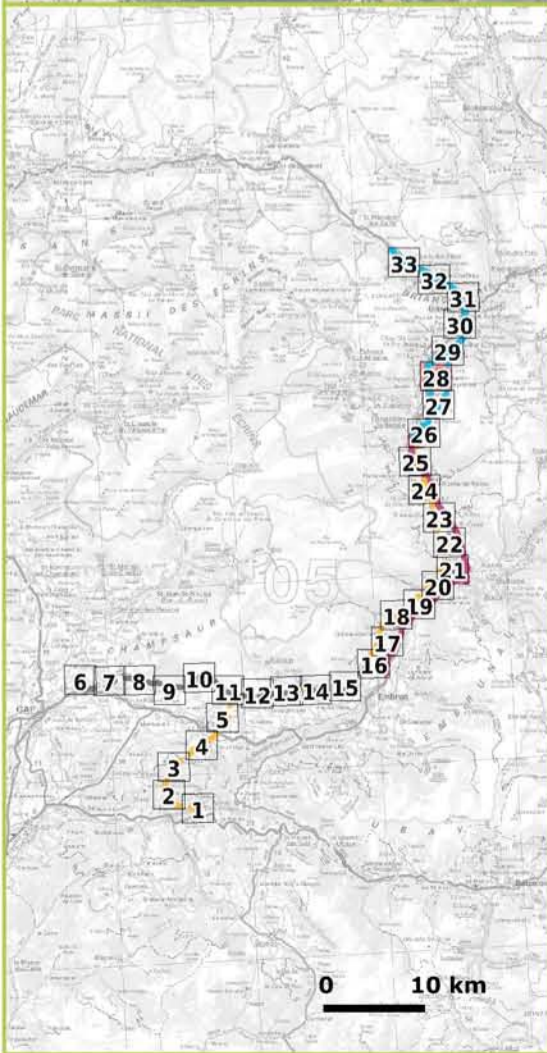

Tracés initiaux

- - - P3 aérien
- P3 mesure additionnelle

Oiseaux protégés

Nom vernaculaire (E.L.C.)

- Autour des palombes (Modéré)
- Bouvreuil pivoine (Modéré)
- Fauvette des jardins (Modéré)
- Grand-duc d'Europe (Modéré)
- Grimpereau des bois (Modéré)
- Pie-grièche écorcheur (Modéré)
- Rousserolle verderolle (Modéré)
- Tarier des prés (Modéré)

Habitat(s) d'espèce(s)

- [2] Zone de nidification : Tétraz lyre
- [8] Zone d'alimentation et de nidification : Tarier des prés, Rousserolle verderolle
- [54] Zone d'alimentation et de nidification : Autour des palombes
- [55] Zone d'alimentation et de nidification : Bouvreuil pivoine
- [56] Zone d'alimentation et de nidification : Bouvreuil pivoine, Grimpereau des bois
- [62] Zone d'alimentation et de nidification : Fauvette des jardins, Grimpereau des bois
- [126] Zone de nidification : Grand-duc d'Europe
- [127] Zone de nidification : Grand-duc d'Europe, Hirondelle de rochers
- [95] Zone d'alimentation : Grand corbeau

E.L.C. : Enjeu local de conservation

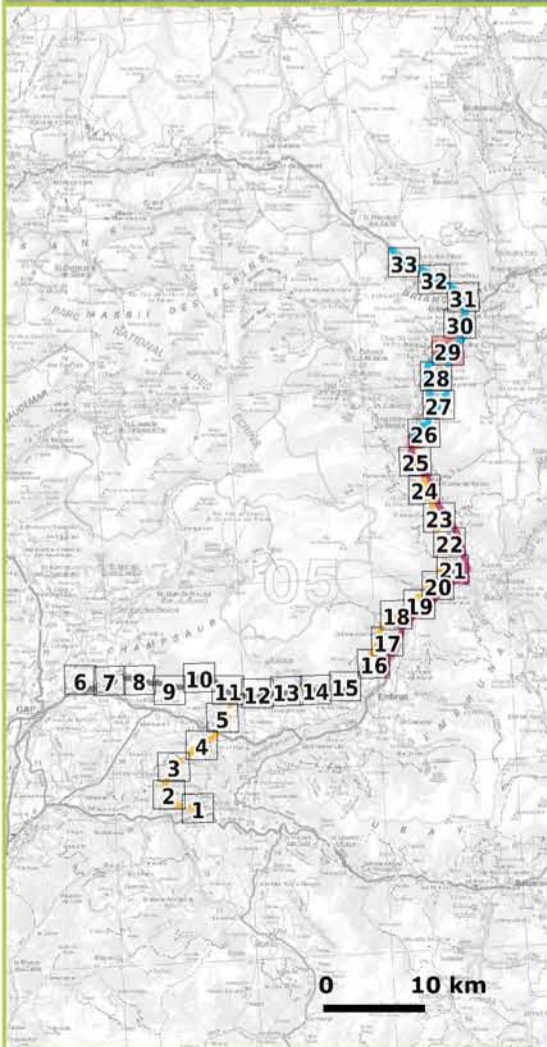
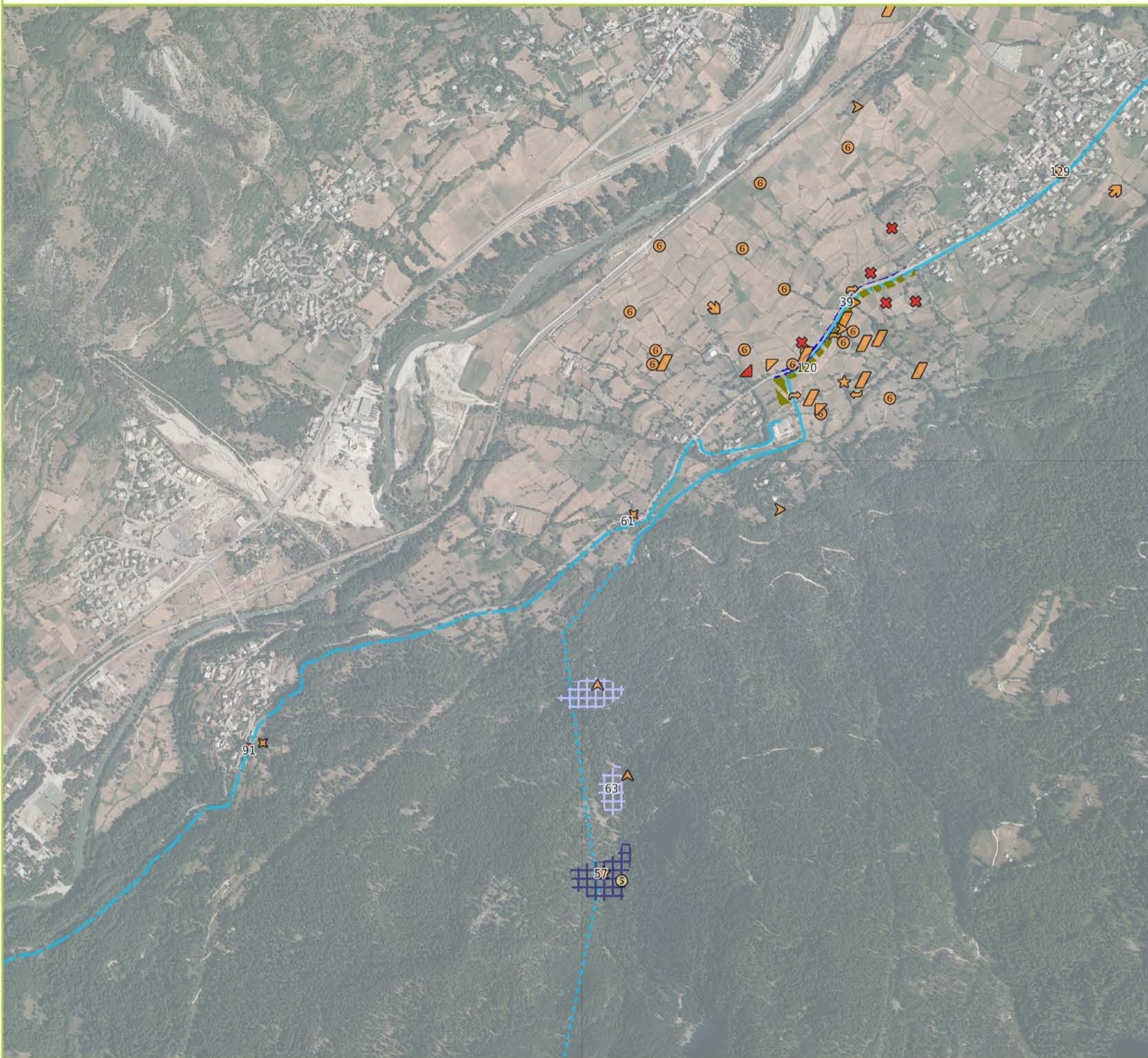

Tracés initiaux

- P3 aérien
- P3 mesure additionnelle
- P3 souterrain

Oiseaux protégés

Nom vernaculaire (E.L.C.)

- Bruant Ortolan (Fort)
- Circaète Jean-le-Blanc (Fort)
- Bouvreuil pivoine (Modéré)
- Crave à bec rouge (Modéré)
- Fauvette des jardins (Modéré)
- Grimpereau des bois (Modéré)
- Huppe fasciée (Modéré)
- Milan royal (Modéré)
- Moineau soulcie (Modéré)
- Pie-grièche écorcheur (Modéré)
- Tarier des prés (Modéré)
- Torcol fourmilier (Modéré)
- Traquet motteux (Modéré)
- Pic noir (Faible)

Habitat(s) d'espèce(s)

- [111] Zone d'alimentation : Moineau soulcie, Pie-grièche écorcheur, Guêpier d'Europe, Torcol fourmilier
- [57] Zone d'alimentation et de nidification : Bouvreuil pivoine, Pic noir
- [61] Zone d'alimentation et de nidification : Fauvette des jardins
- [63] Zone d'alimentation et de nidification : Grimpereau des bois
- [19] Zone d'alimentation : Bruant ortolan, Pie-grièche écorcheur, Torcol fourmilier
- [83] Zone d'alimentation : Bondrée apivore, Circaète Jean-le-Blanc, Grand corbeau
- [129] Zone de nidification : Moineau soulcie

E.L.C. : Enjeu local de conservation

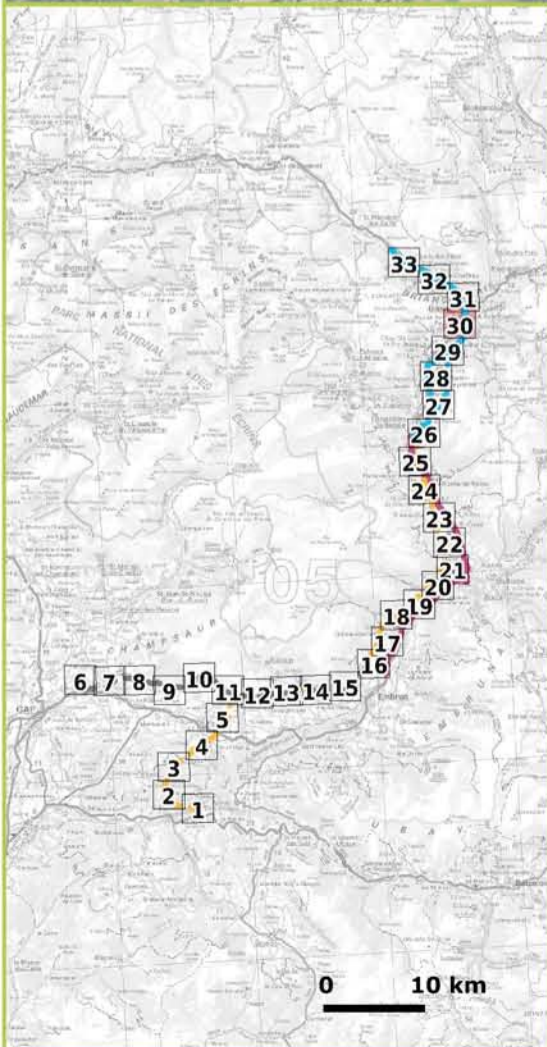



Tracés initiaux

 P3 souterrain

Oiseaux protégés

Nom vernaculaire (E.L.C.)

-  Cincle plongeur (Modéré)
-  Huppe fasciée (Modéré)
-  Tarier des près (Modéré)

Habitat(s) d'espèce(s)

 [59] Zone d'alimentation et de nidification : Cincle plongeur

E.L.C. : Enjeu local de conservation

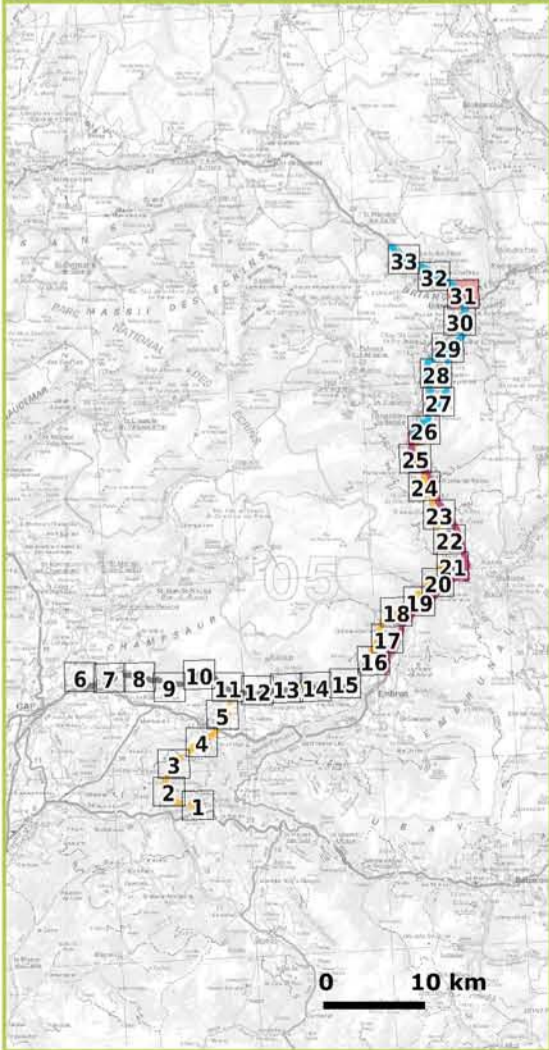

Tracés initiaux



 P3 souterrain

Habitat(s) d'espèce(s)

 [114] Zone d'alimentation : Pie-grièche écorcheur

Oiseaux protégés

Nom vernaculaire (E.L.C.)

-  Moineau soulcie (Modéré)
-  Pie-grièche écorcheur (Modéré)

E.L.C. : Enjeu local de conservation





Sources : RTE / Latitude / ECO-MED 2010-2014
Fonds : SCAN250, BDORTHO 2009 ©IGN
Réalisation : ECO-MED 2014-2015

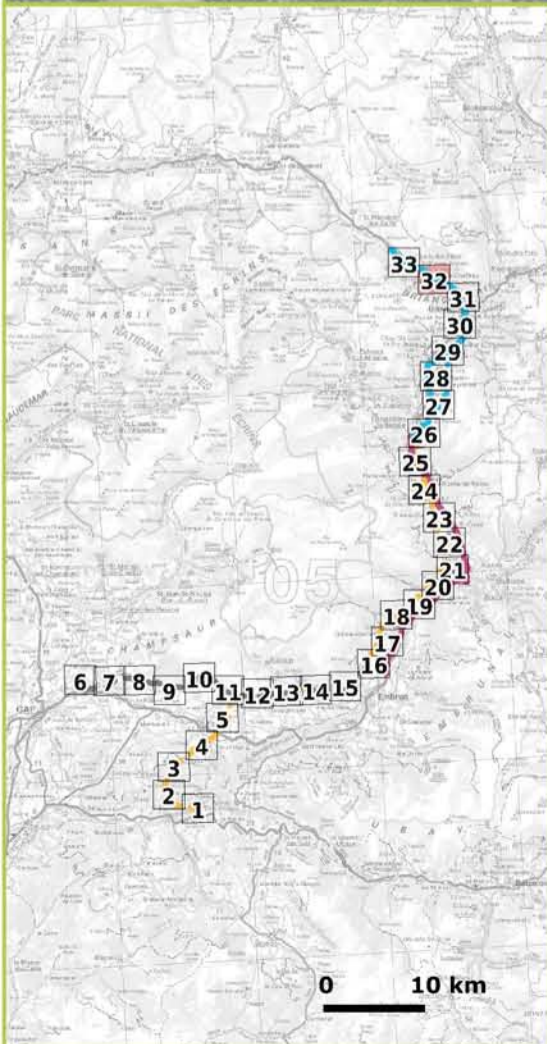
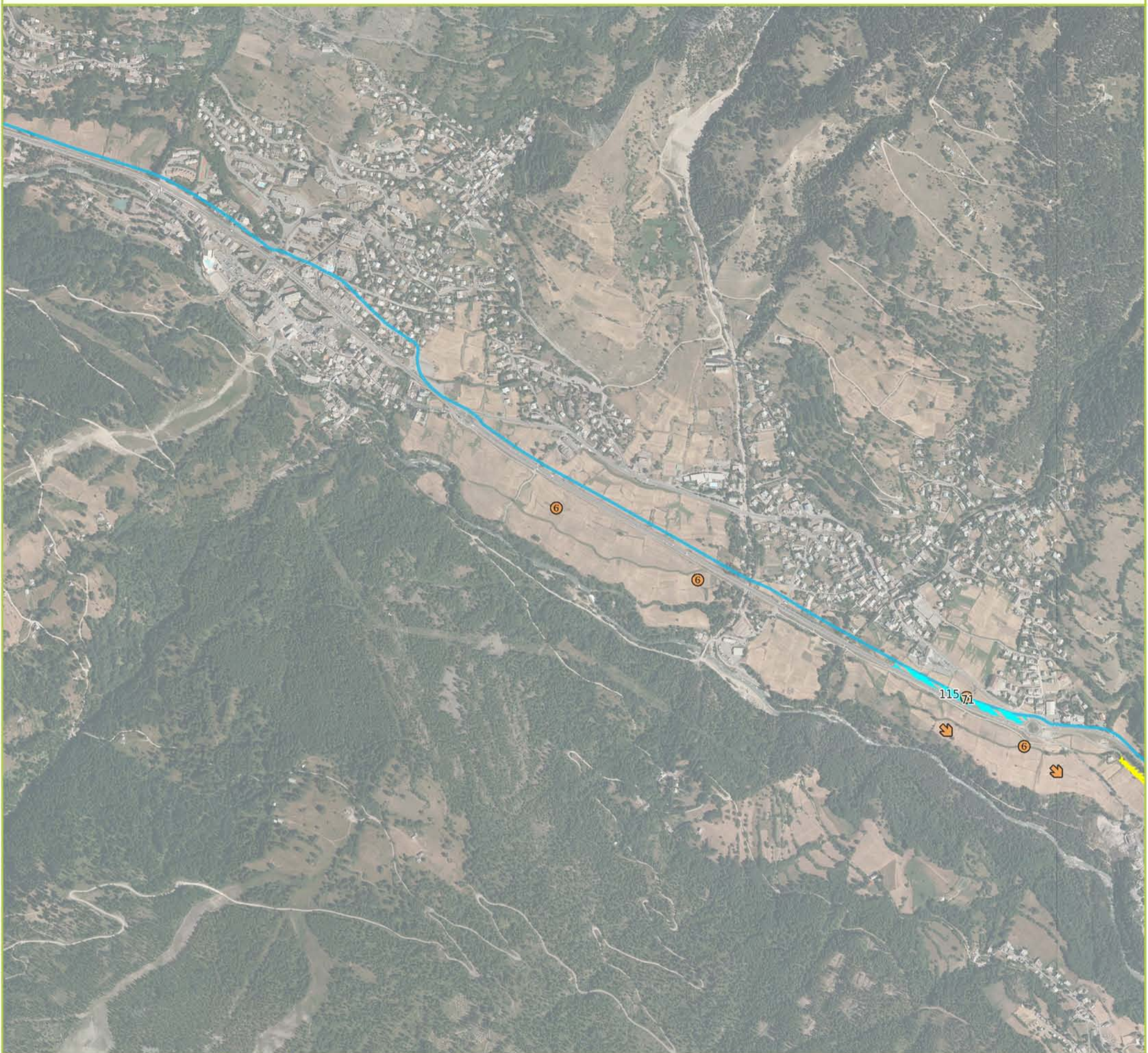





Tracés initiaux
 P3 souterrain

Oiseaux protégés
 Nom vernaculaire (E.L.C.)

-  Moineau soulcie (Modéré)
-  Pie-grièche écorcheur (Modéré)

Habitat(s) d'espèce(s)

-  [71] Zone d'alimentation et de nidification : Pie-grièche écorcheur
-  [114] Zone d'alimentation : Pie-grièche écorcheur
-  [78] Zone d'alimentation : Aigle royal, Circaète Jean-le-Blanc, Bondrée apivore

E.L.C. : Enjeu local de conservation



Sources : RTE / Latitude / ECO-MED 2010-2014
 Fonds : SCAN250, BDORTHO 2009 ©IGN
 Réalisation : ECO-MED 2014-2015

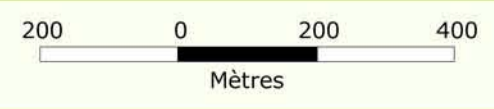

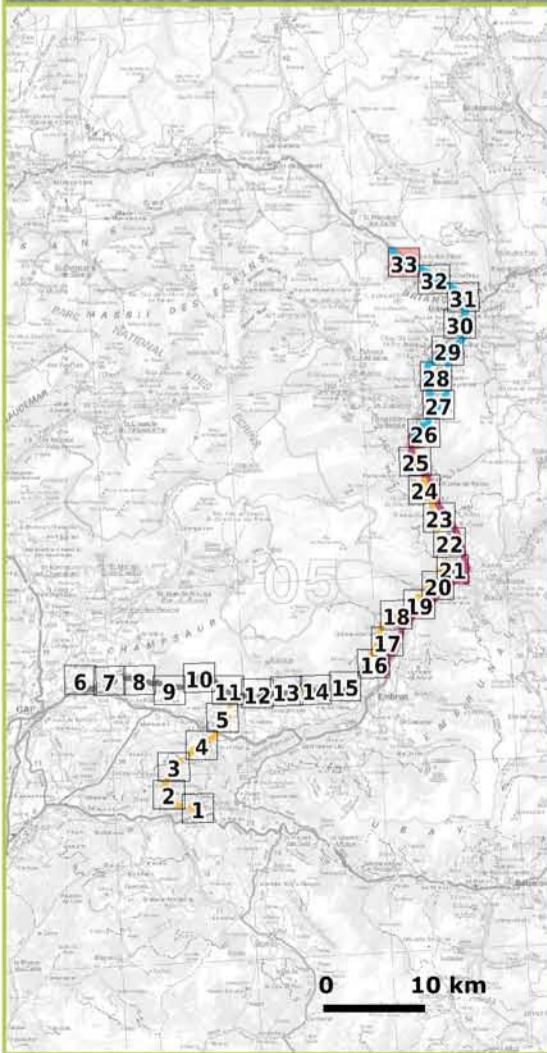

- Tracés initiaux**
 — P3 souterrain
- Oiseaux protégés**
 Nom vernaculaire (E.L.C.)
- ▲ Circaète Jean-le-Blanc (Fort)
 - ◡ Chevalier guignette (Modéré)
 - ◡ Cincle plongeur (Modéré)
 - ✕ Fauvette des jardins (Modéré)
 - Huppe fasciée (Modéré)
 - 👉 Moineau soulcie (Modéré)
 - ⊙ Pie-grièche écorcheur (Modéré)
 - ▨ Tarier des prés (Modéré)
 - 👈 Torcol fourmilier (Modéré)

- Habitat(s) d'espèce(s)**
- ▤ [60] Zone d'alimentation et de nidification : Cincle plongeur, Chevalier guignette
 - ▨ [114] Zone d'alimentation : Pie-grièche écorcheur
 - ▨ [80] Zone d'alimentation : Autour des palombes

E.L.C. : Enjeu local de conservation



Sources : RTE / Latitude / ECO-MED 2010-2014
 Fonds : SCAN250, BDORTHO 2009 ©IGN
 Réalisation : ECO-MED 2014-2015



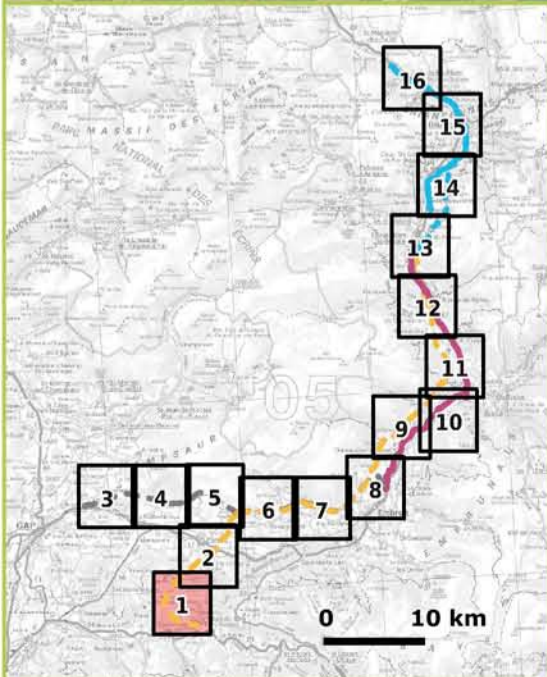

Tracés initiaux
 - - - P4 aérien

Chiroptères protégés
 Nom vernaculaire (Enjeu local de conservation)
 (-)

Habitat(s) d'espèce(s)
 ■ Gîte arboricole potentiel
 🌳 Arbre gîte potentiel
 ■ Corridor

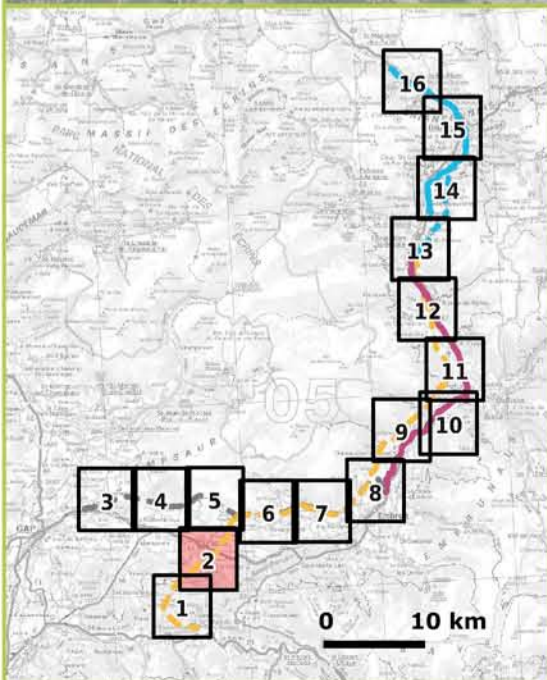
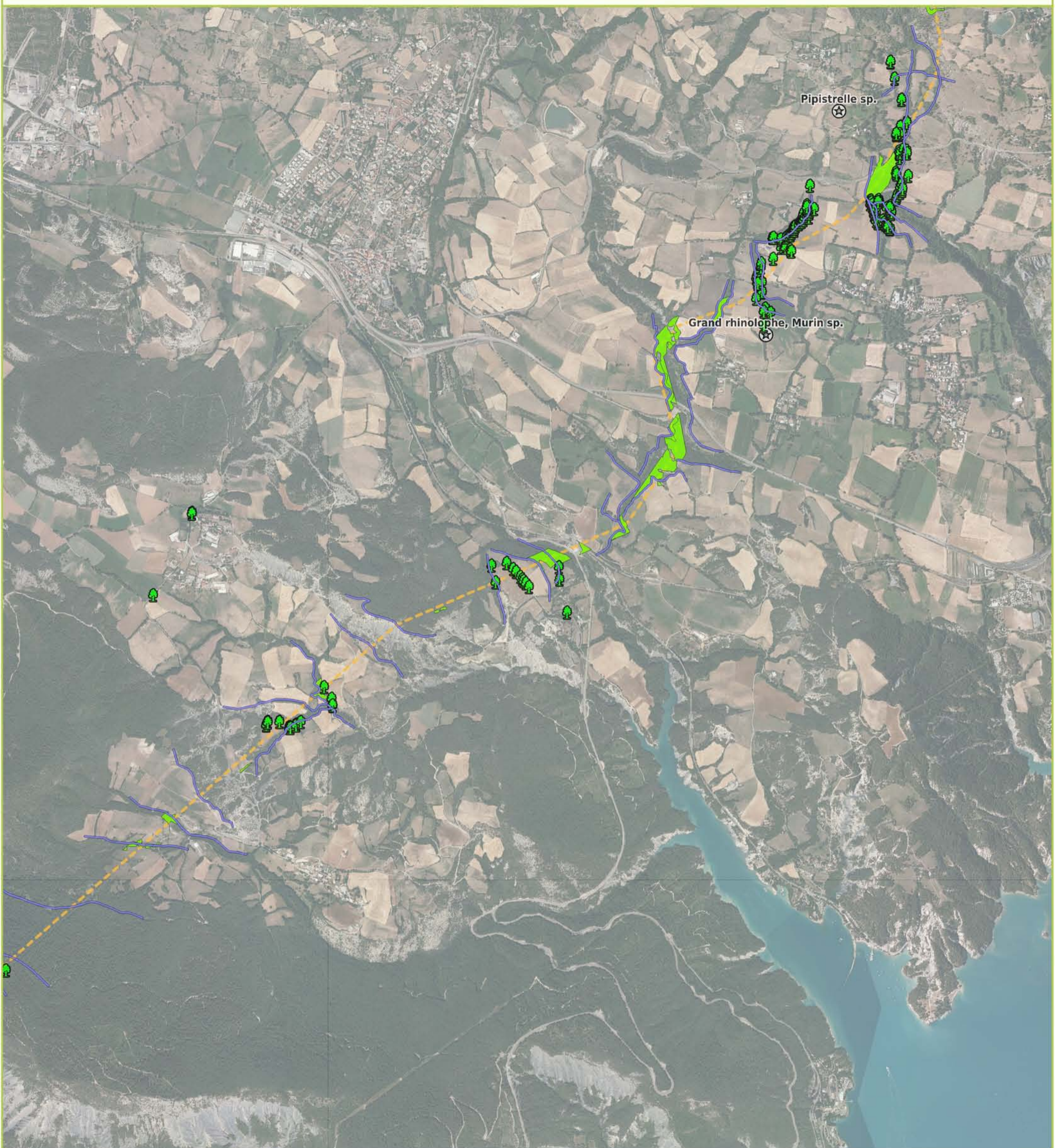

Tracés initiaux
 - - - P4 aérien

Chiroptères protégés
 Nom vernaculaire (Enjeu local de conservation)
 (-)

Habitat(s) d'espèce(s)

- Gîte arboricole potentiel
- Arbre gîte potentiel
- Gîte bâti - colonie
- Gîte bâti potentiel
- Corridor

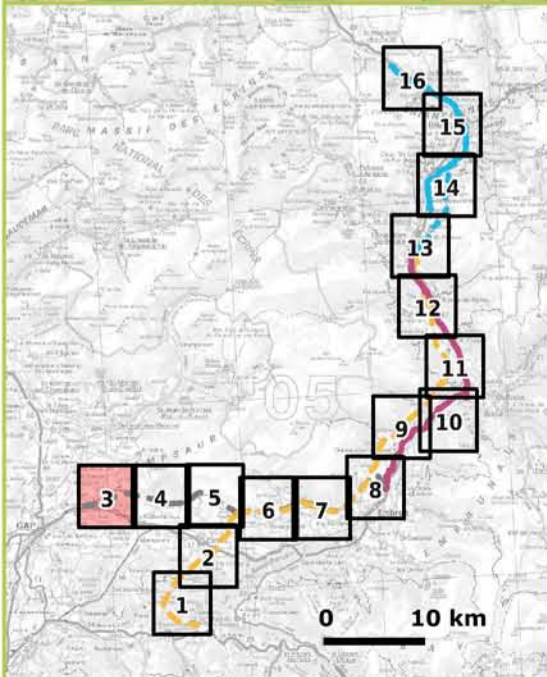

Tracés initiaux
 - - - P6 aérien

Chiroptères protégés
 Nom vernaculaire (Enjeu local de conservation)
 (-)

Habitat(s) d'espèce(s)
 Gîte arboricole potentiel
 Arbre gîte potentiel
 Corridor

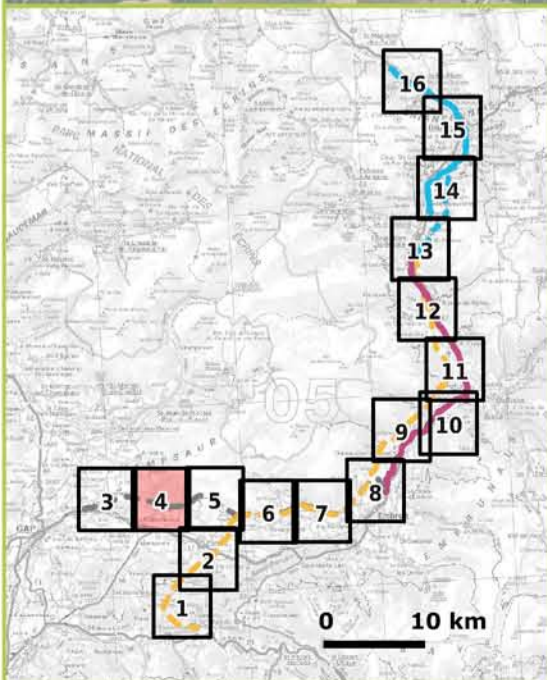

Tracés initiaux
 - - - P6 aérien



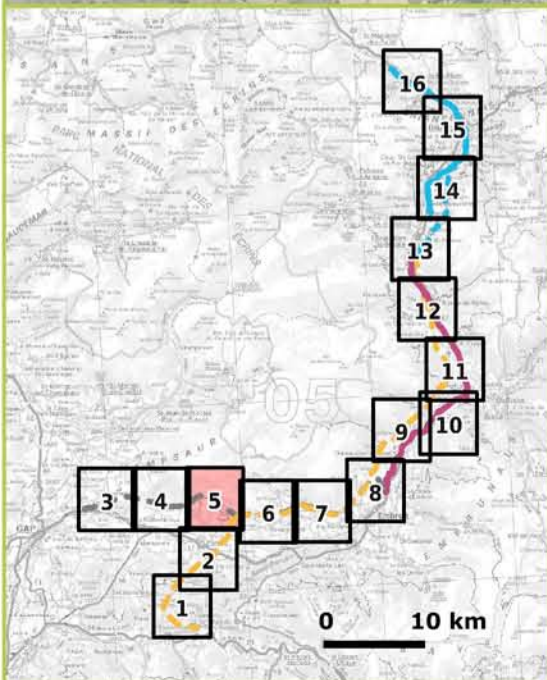
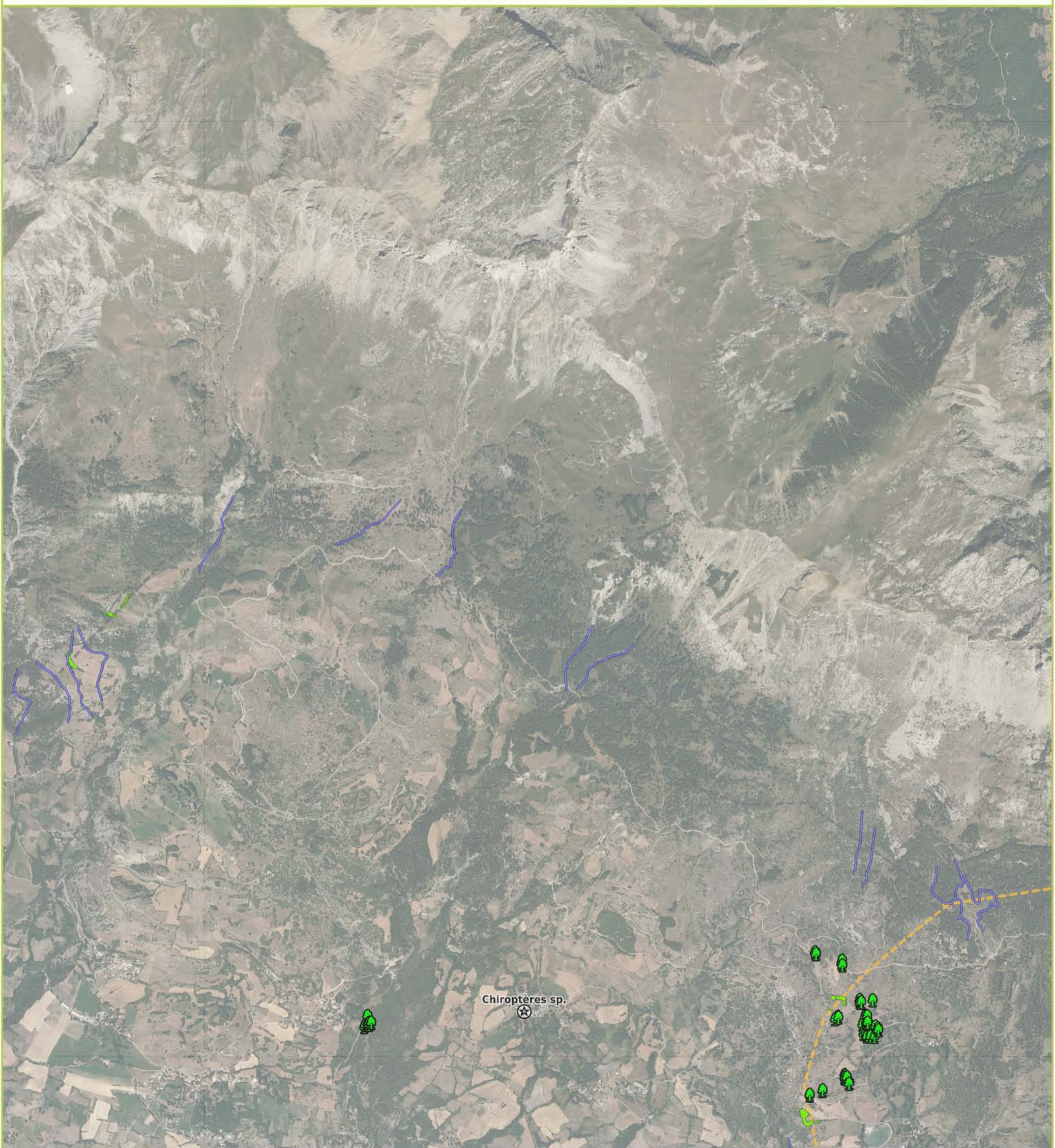

Chiroptères protégés
 Nom vernaculaire (Enjeu local de conservation)
 (-)

Habitat(s) d'espèce(s)
 Corridor



Tracés initiaux
 - - - P4 aérien
 - - - P6 aérien



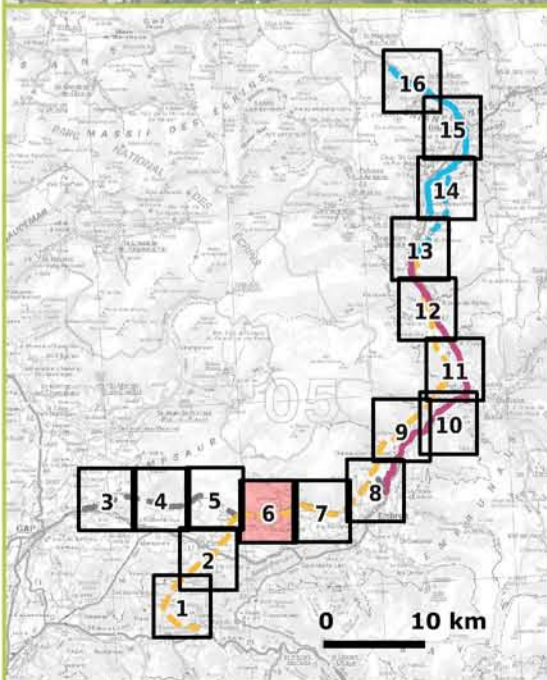
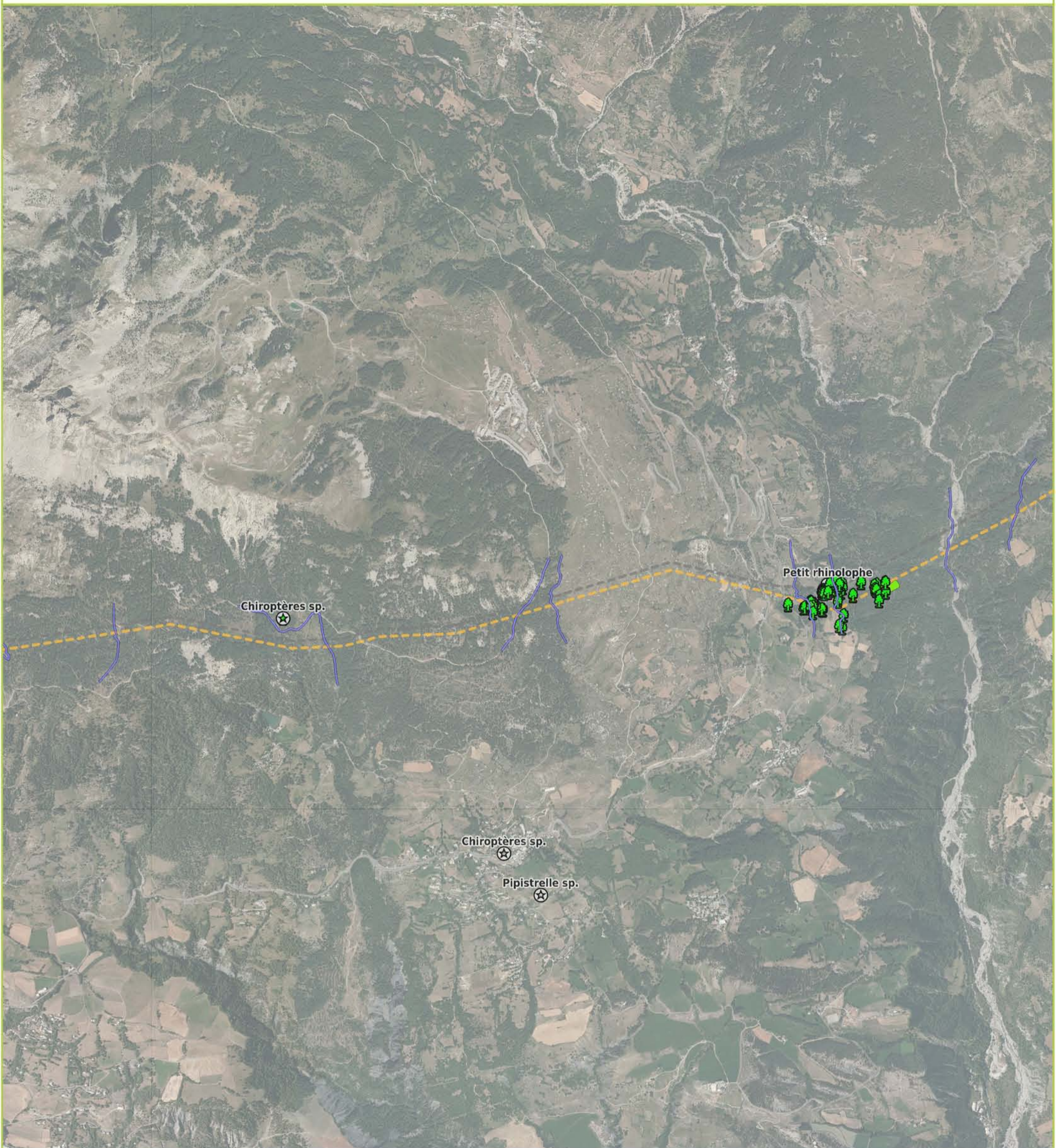

Chiroptères protégés
 Nom vernaculaire (Enjeu local de conservation)
 (-)

Habitat(s) d'espèce(s)
 Gîte arboricole potentiel
 Arbre gîte potentiel
 Gîte bati - colonie
 Corridor



Tracés initiaux
 - - - P4 aérien
 - - - P6 aérien

Chiroptères protégés
 Nom vernaculaire (Enjeu local de conservation)
 (-)

Habitat(s) d'espèce(s)
 Gîte arboricole potentiel
 Arbre gîte potentiel
 Gîte bati - colonie
 Corridor



Sources : RTE / Latitude / ECO-MED 2010-2014
 Fonds : SCAN250, BDORTHO 2009 ©IGN
 Réalisation : ECO-MED 2014-2015



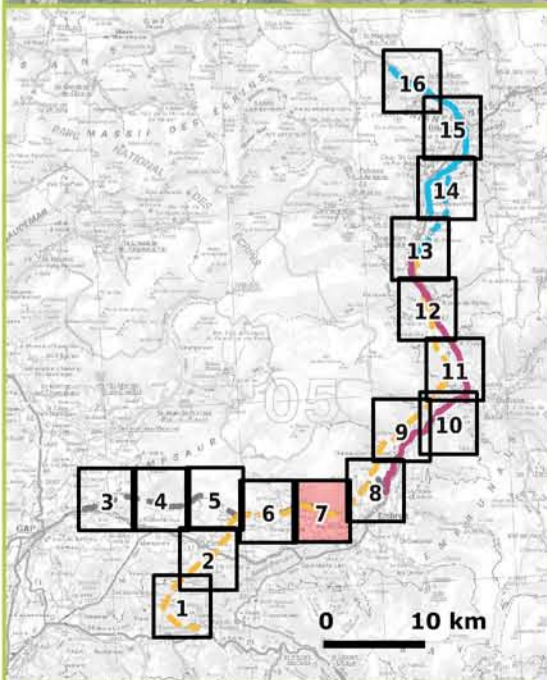
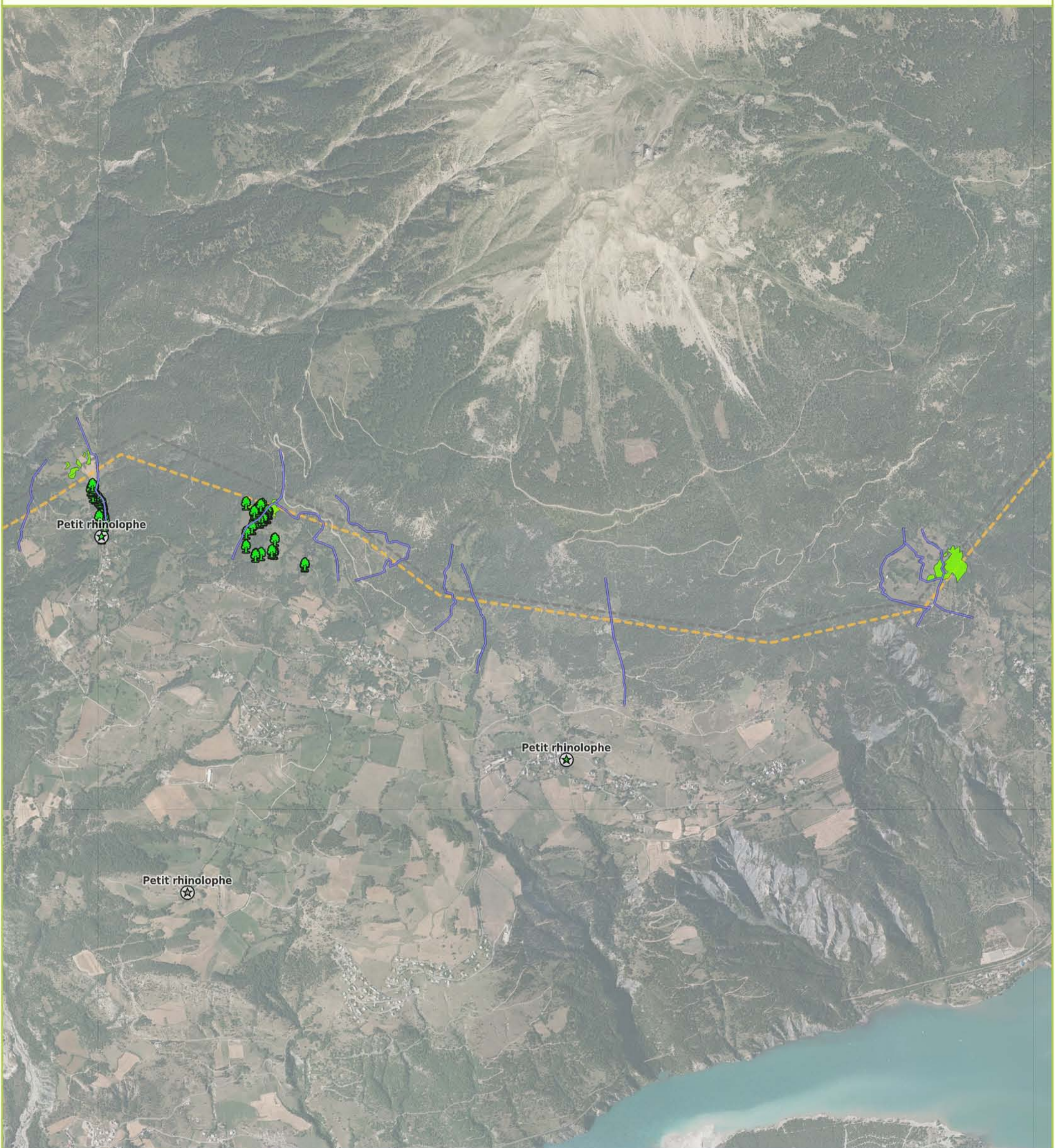

Tracés initiaux
 - - - P4 aérien
 - - - P6 aérien

Chiroptères protégés
 Nom vernaculaire (Enjeu local de conservation)
 (-)

Habitat(s) d'espèce(s)
 ■ Gîte arboricole potentiel
 🌳 Arbre gîte potentiel
 ⚙️ Gîte bâti - colonie
 🟡 Corridor

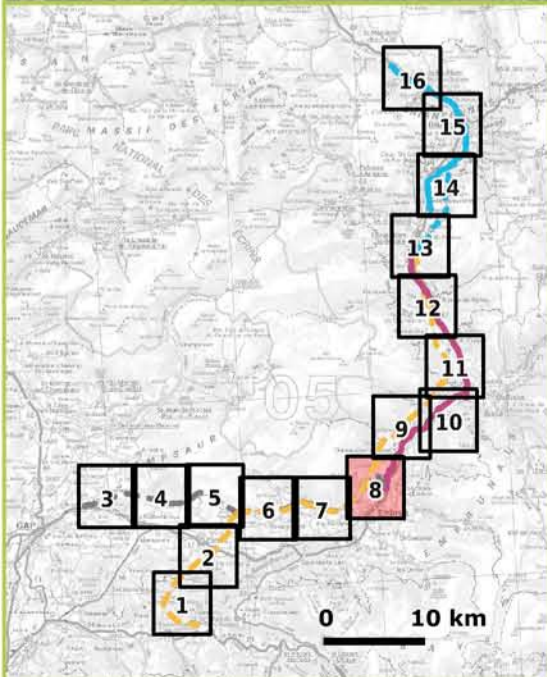
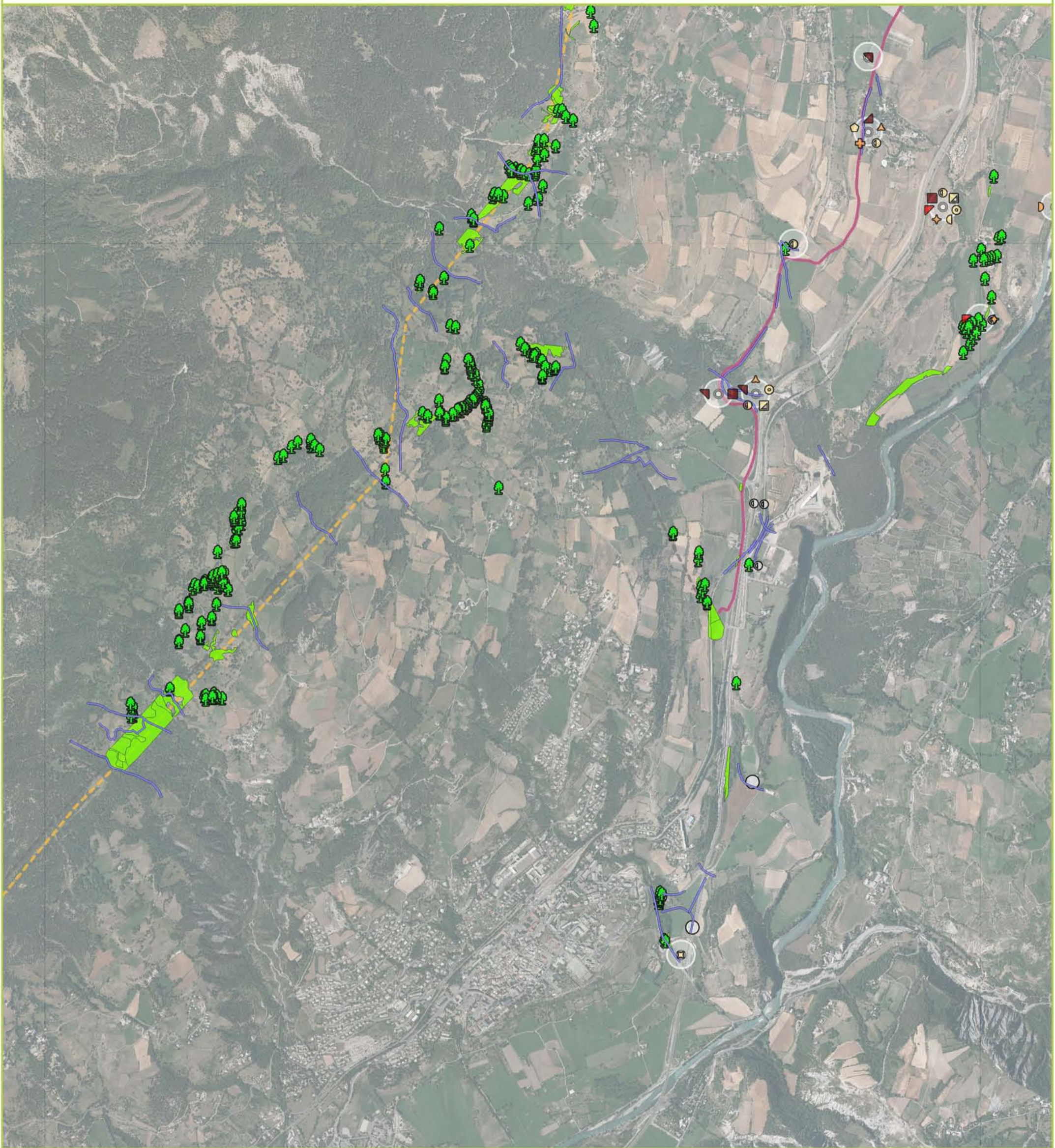

Tracés initiaux

- P4 aérien
- P5 souterrain
- P6 aérien

Chiroptères protégés

Nom vernaculaire (Enjeu local de conservation)

- Barbastelle d'Europe (Très fort)
- ▲ Petit murin (Très fort)
- ▼ Petit/Grand murin (Très fort)
- ▲ Petit rhinolophe (Fort)
- + Murin à moustaches (Modéré)
- D Noctule de Leisler (Modéré)
- ▲ Pipistrelle de Nathusius (Modéré)
- + Pipistrelle pygmée (Modéré)
- D Murin de Daubenton (Faible)
- D Murin de Natterer (Faible)
- + Pipistrelle commune (Faible)
- D Pipistrelle de Kuhl (Faible)
- + Sérotine commune (Faible)
- D Vespère de Savi (Faible)

Habitat(s) d'espèce(s)

- Gîte arboricole potentiel
- Arbre gîte potentiel
- Gîte bâti avéré
- Gîte bâti potentiel
- Corridor

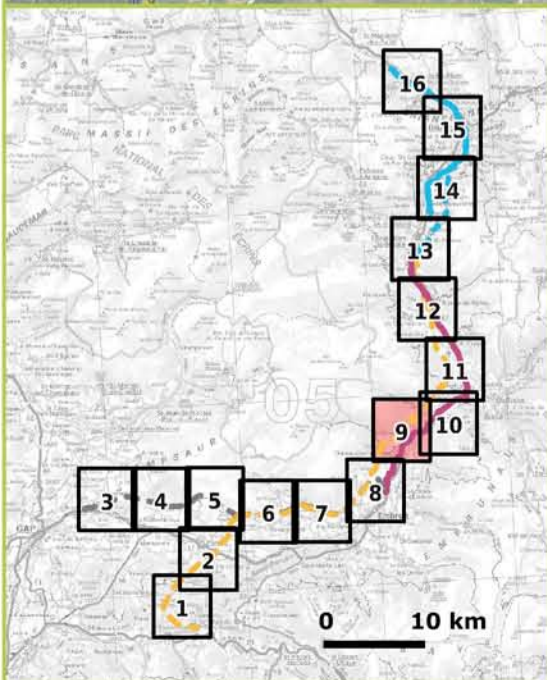
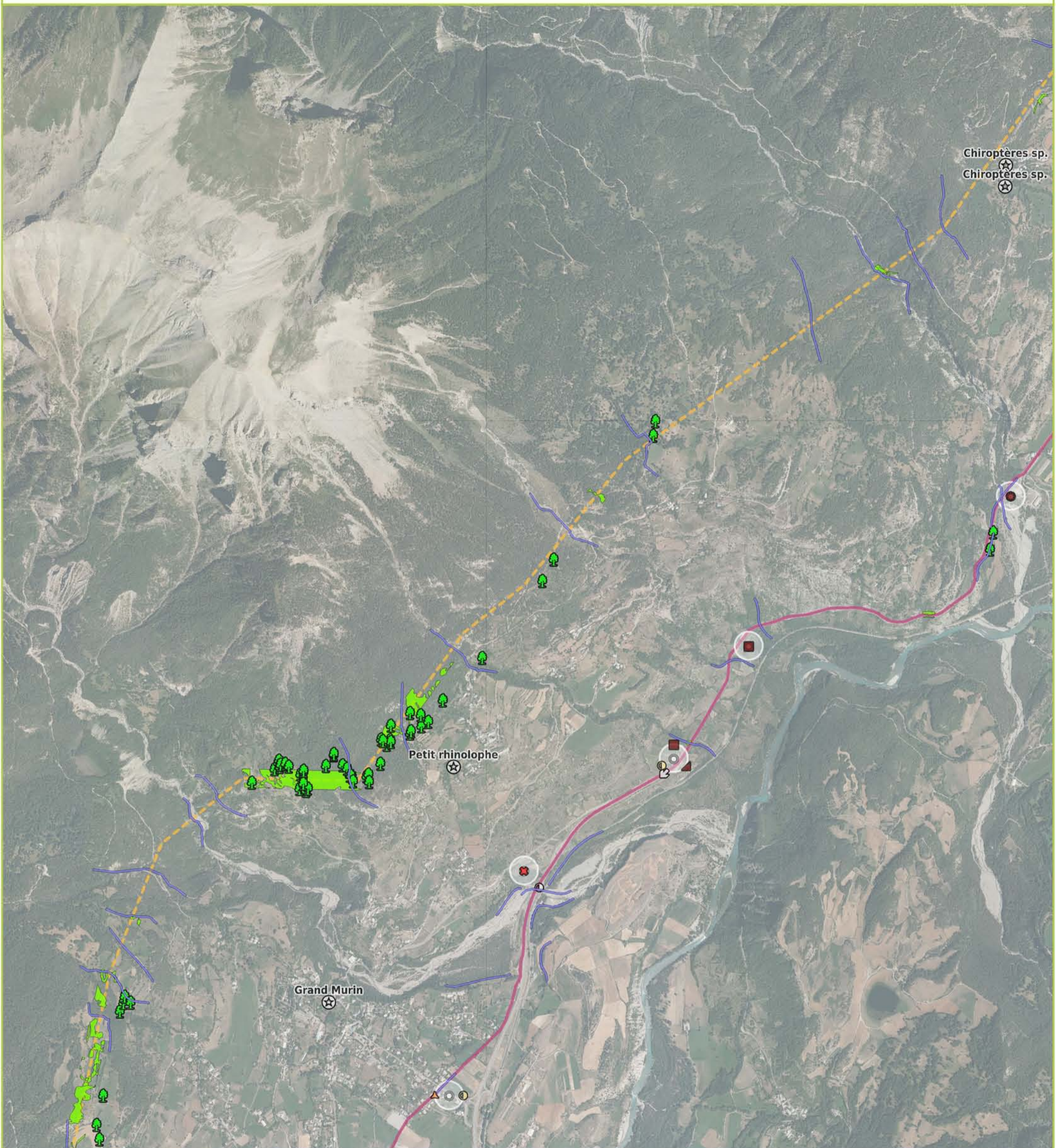

Tracés initiaux

- P4 aérien
- P5 souterrain

Chiroptères protégés

Nom vernaculaire (Enjeu local de conservation)

- Barbastelle d'Europe (Très fort)
- Murin de Bechstein (Très fort)
- ▲ Petit murin (Très fort)
- ✕ Murin d'Alcathoe (Fort)
- ▲ Pipistrelle de Nathusius (Modéré)
- Pipistrelle de Kuhl (Faible)

Habitat(s) d'espèce(s)

- Gîte arboricole potentiel
- Arbre gîte potentiel
- ☆ Gîte bâti - colonie
- ⌘ Gîte souterrain potentiel
- ⊙ Gîte bâti potentiel
- Corridor

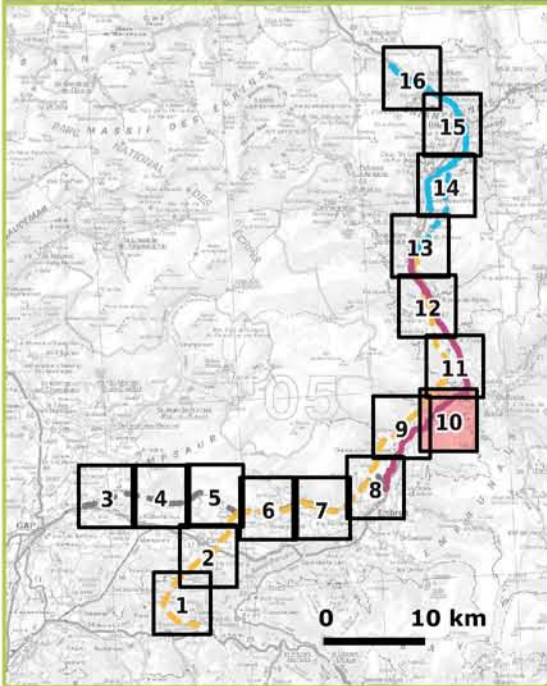

Tracés initiaux
 - - - P4 aérien
 — P5 souterrain

- Chiroptères protégés**
 Nom vernaculaire (Enjeu local de conservation)
- Barbastelle d'Europe (Très fort)
 - ★ Murin à oreilles échanquées (Très fort)
 - Murin de Bechstein (Très fort)
 - ▲ Petit/Grand murin (Très fort)
 - ◆ Grand rhinolophe (Fort)
 - ⊕ Murin à moustaches (Modéré)
 - ⊕ Pipistrelle de Kuhl/Nathusius (Modéré)
 - ⊕ Pipistrelle de Nathusius (Modéré)
 - ⊕ Murin de Daubenton (Faible)
 - ⊕ Oreillard roux (Faible)
 - ⊕ Pipistrelle commune (Faible)
 - ⊕ Pipistrelle de Kuhl (Faible)
 - ⊕ Sérotine commune (Faible)
 - ⊕ Vespère de Savi (Faible)

- Habitat(s) d'espèce(s)**
- Gîte arboricole potentiel
 - 🌳 Arbre gîte potentiel
 - ⊕ Gîte bâti - colonie
 - ⊕ Gîte bâti potentiel
 - Corridor



Sources : RTE / Latitude / ECO-MED 2010-2014
 Fonds : SCAN250, BDORTHO 2009 ©IGN
 Réalisation : ECO-MED 2014-2015



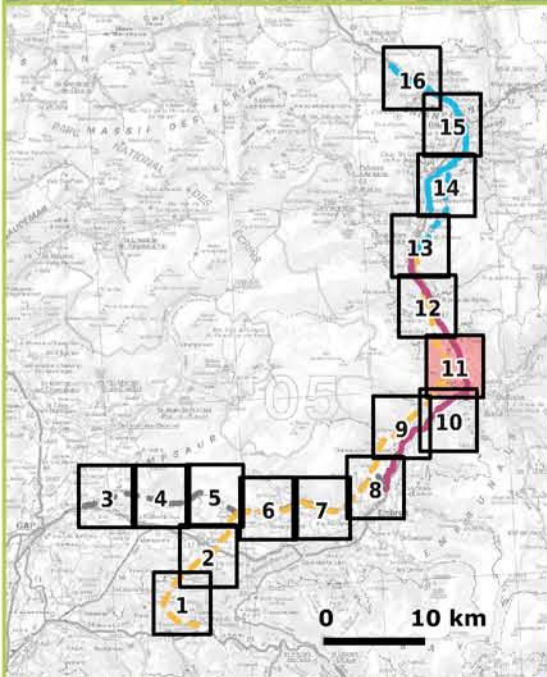
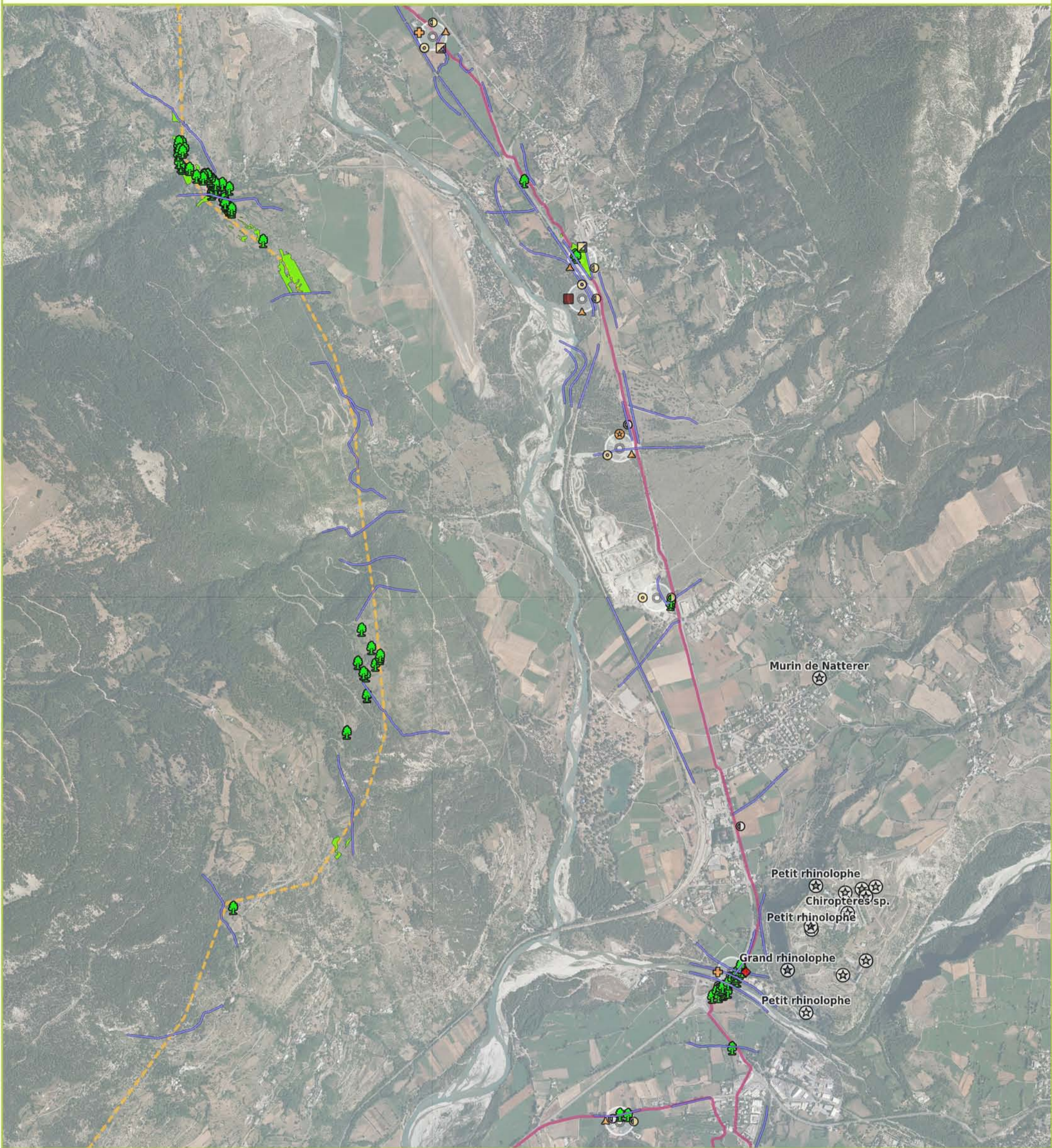

Tracés initiaux

- P4 aérien
- P5 souterrain

Chiroptères protégés

Nom vernaculaire (Enjeu local de conservation)

- Barbastelle d'Europe (Très fort)
- ◆ Grand rhinolophe (Fort)
- + Murin à moustaches (Modéré)
- ⊗ Pipistrelle de Kuhl/Nathusius (Modéré)
- ▲ Pipistrelle de Nathusius (Modéré)
- ◻ Pipistrelle commune (Faible)
- ⊙ Pipistrelle de Kuhl (Faible)
- ⊙ Vespère de Savi (Faible)

Habitat(s) d'espèce(s)

- Gîte arboricole potentiel
- 🌳 Arbre gîte potentiel
- ☆ Gîte bati - colonie
- ⊙ Gîte bâti potentiel
- Corridor

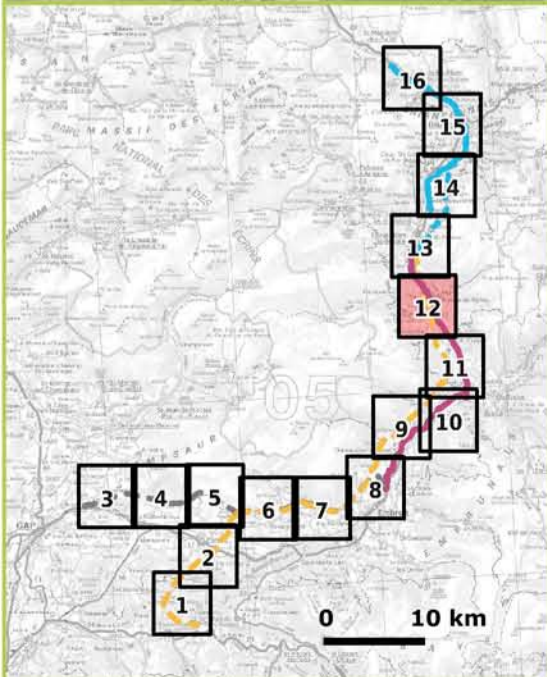

Tracés initiaux

- P4 aérien
- P5 souterrain

Chiroptères protégés

Nom vernaculaire (Enjeu local de conservation)

- ★ Murin à oreilles échancrées (Très fort)
- Murin de Bechstein (Très fort)
- ▼ Petit/Grand murin (Très fort)
- Grand Murin (Fort)
- ◆ Grand rhinolophe (Fort)
- ▲ Grande noctule (Fort)
- ✕ Murin d'Alcathoe (Fort)
- + Murin à moustaches (Modéré)
- ▲ Pipistrelle de Nathusius (Modéré)
- ◆ Pipistrelle pygmée (Modéré)
- ◇ Murin de Daubenton (Faible)
- ◻ Pipistrelle commune (Faible)
- ⊙ Pipistrelle de Kuhl (Faible)
- ✱ Sérotine commune (Faible)
- ⊙ Vespère de Savi (Faible)

Habitat(s) d'espèce(s)

- Gîte arboricole potentiel
- 🌳 Arbre gîte potentiel
- ★ Gîte bâti - colonie
- 🏠 Gîte souterrain potentiel
- Corridor

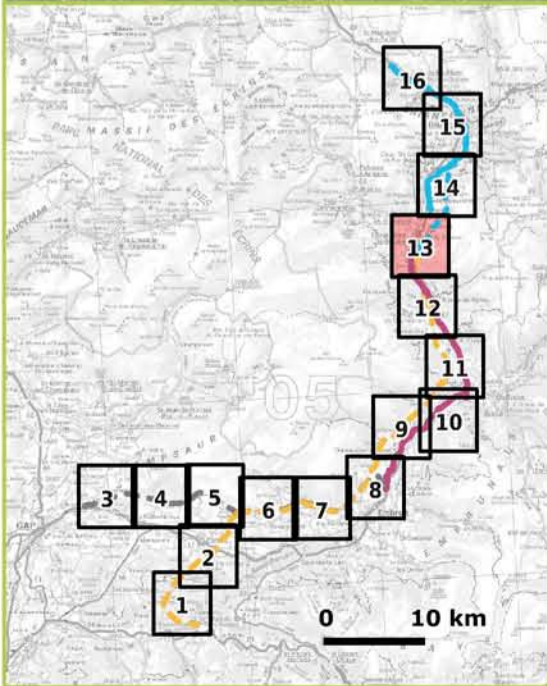
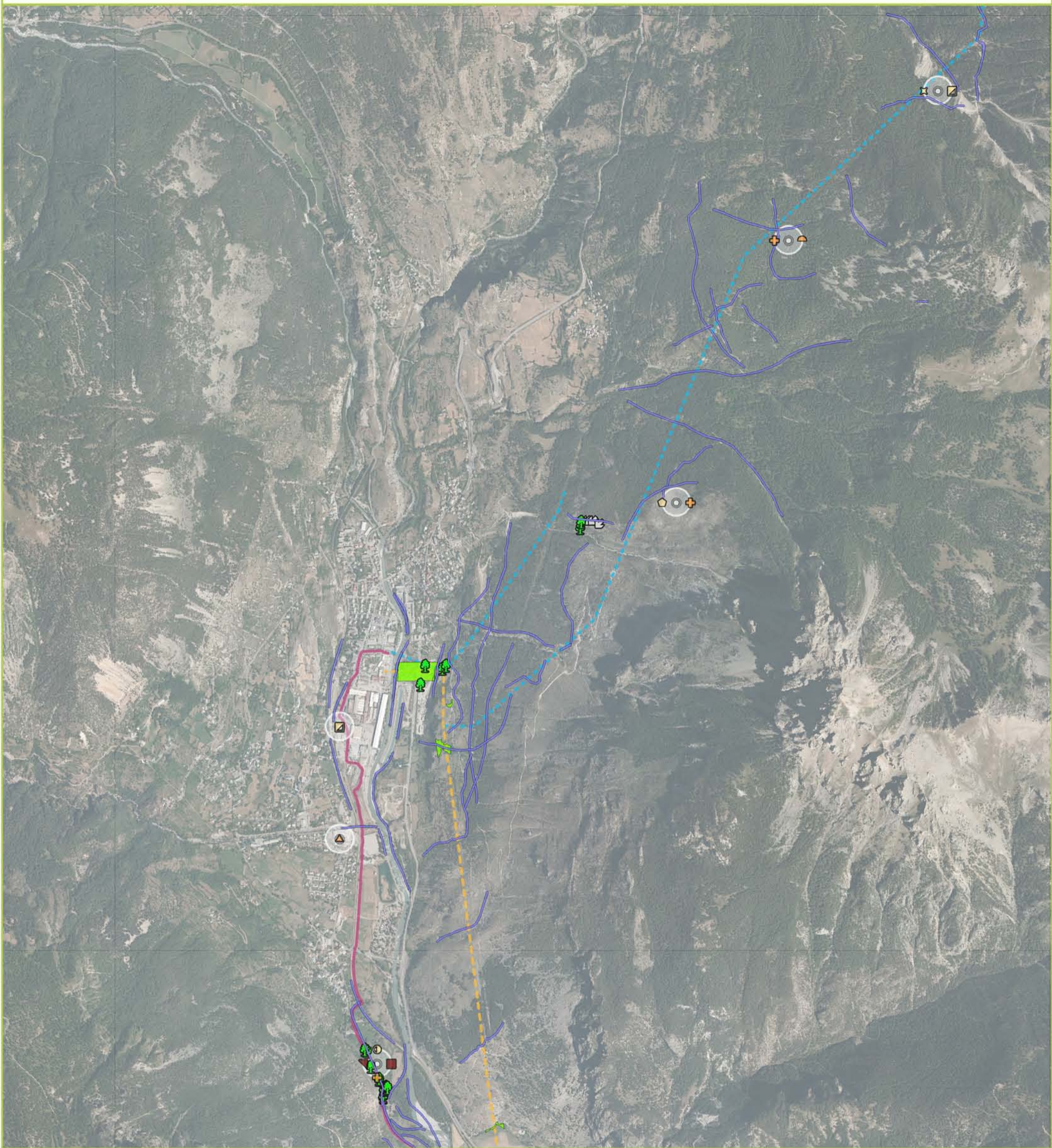

Tracés initiaux

- P3 aérien
- P4 aérien
- P5 souterrain

Chiroptères protégés

Nom vernaculaire (Enjeu local de conservation)

- Barbastelle d'Europe (Très fort)
- Petit/Grand murin (Très fort)
- + Murin à moustaches (Modéré)
- + Oreillard montagnard (Modéré)
- △ Pipistrelle de Nathusius (Modéré)
- Murin de Daubenton (Faible)
- Pipistrelle commune (Faible)
- Pipistrelle de Kuhl (Faible)
- ✱ Sérotine commune (Faible)

Habitat(s) d'espèce(s)

- Gîte arboricole potentiel
- 🌳 Arbre gîte potentiel
- 🏠 Gîte souterrain potentiel
- Corridor

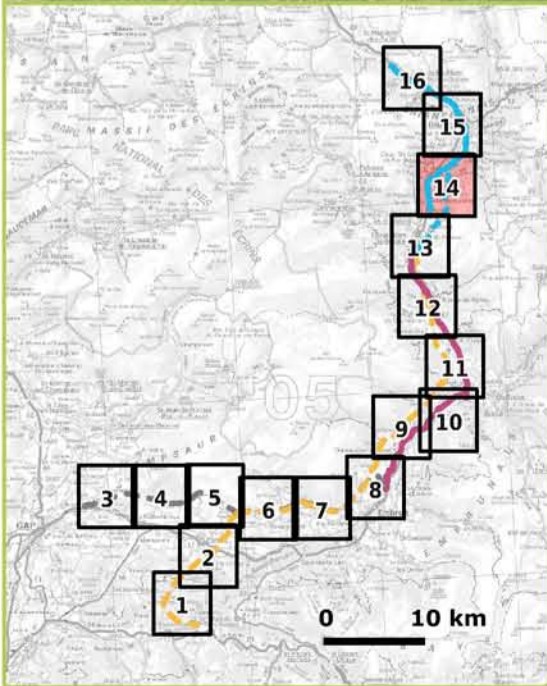
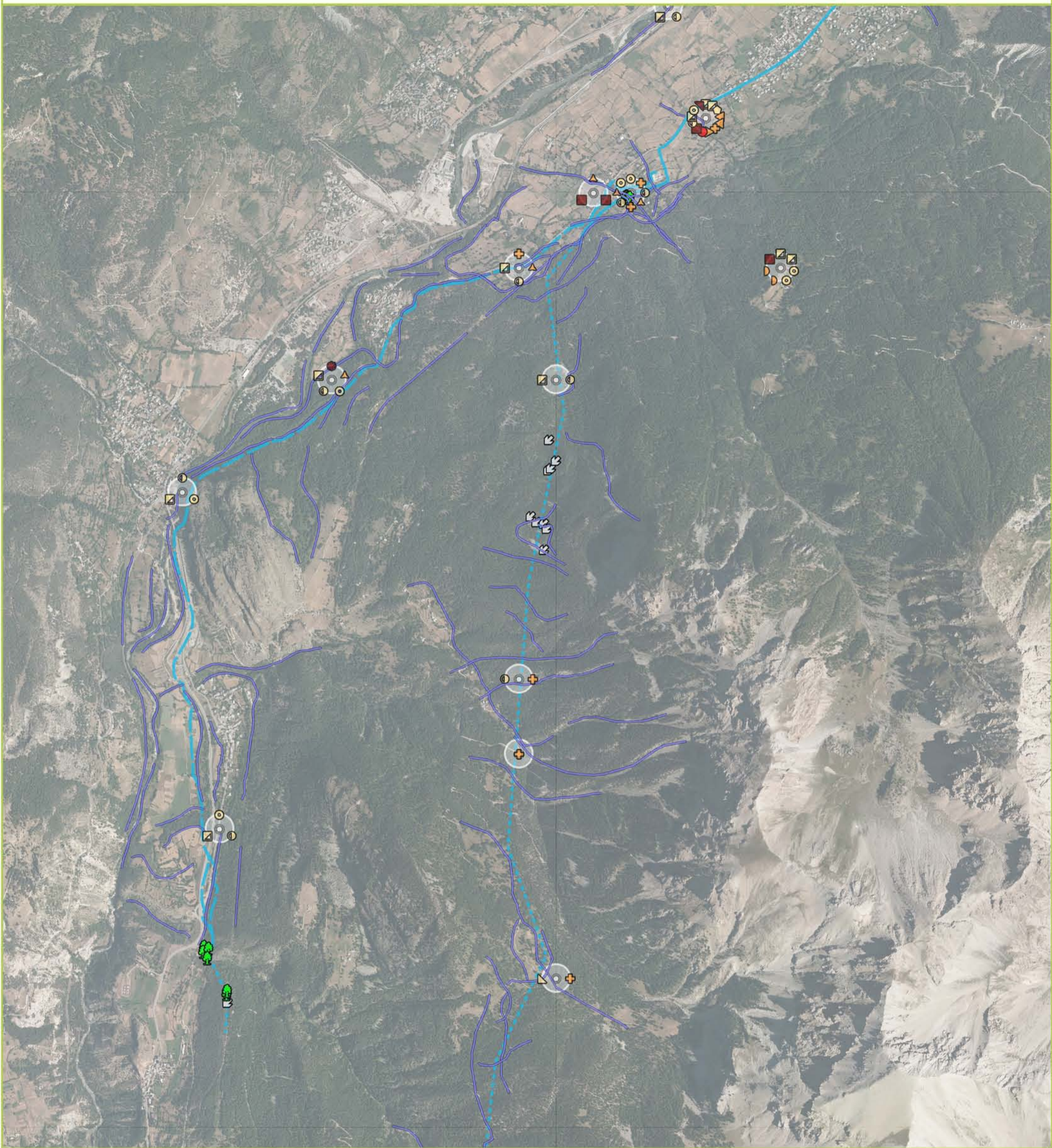

Tracés initiaux

- P3 aérien
- P3 mesure additionnelle
- P3 souterrain

Chiroptères protégés

Nom vernaculaire (Enjeu local de conservation)

- Barbastelle d'Europe (Très fort)
- Murin de Bechstein (Très fort)
- ▲ Petit/Grand murin (Très fort)
- Grand Murin (Fort)
- + Murin à moustaches (Modéré)
- ▲ Murin de Brandt (Modéré)
- ▲ Murin de Brandt/M. à moustache (Modéré)
- Noctule de Leisler (Modéré)
- ▲ Pipistrelle de Nathusius (Modéré)
- ▲ Murin de Daubenton (Faible)
- ▲ Oreillard sp. (Faible)
- Pipistrelle commune (Faible)
- Pipistrelle de Kuhl (Faible)
- Vespère de Savi (Faible)

Habitat(s) d'espèce(s)

- Arbre gîte potentiel
- Gîte souterrain potentiel
- Gîte bâti potentiel
- Corridor

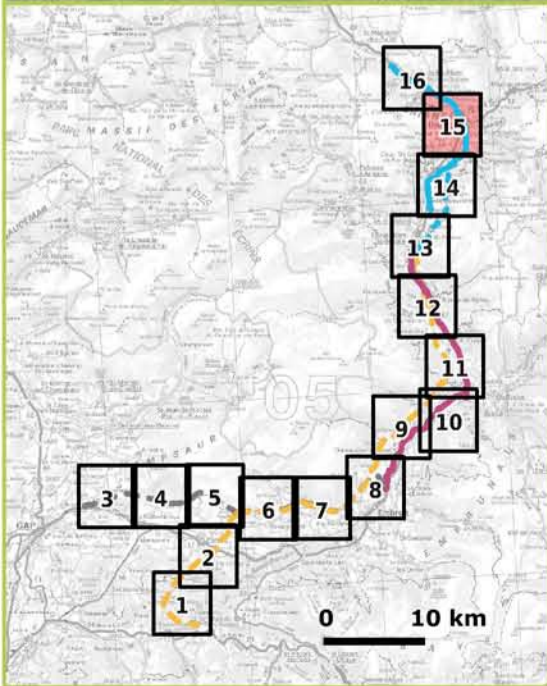
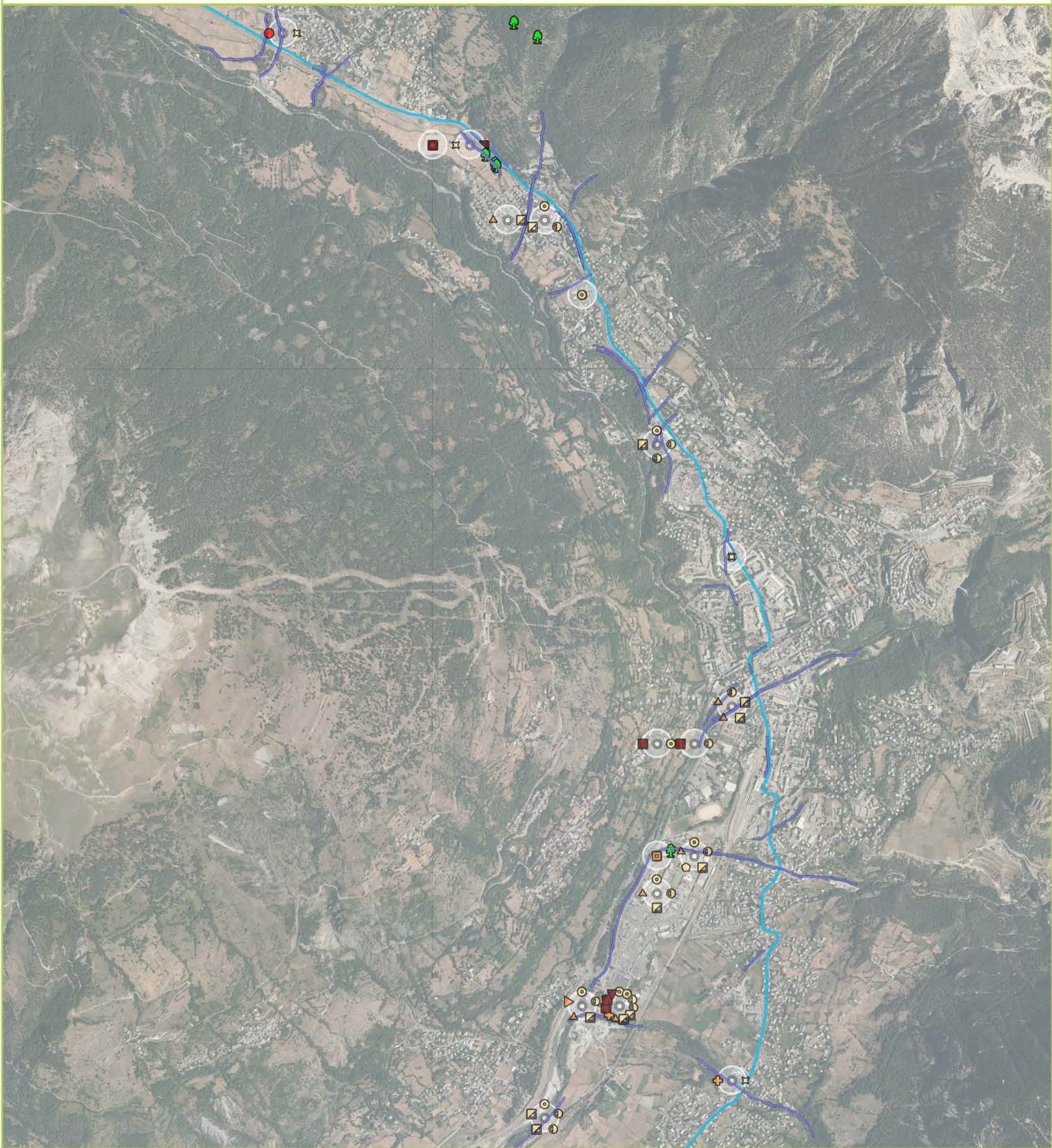

Tracés initiaux
 — P3 souterrain

Chiroptères protégés
 Nom vernaculaire (Enjeu local de conservation)

- Barbastelle d'Europe (Très fort)
- ▼ Minioptère de Schreibers (Très fort)
- ▲ Petit/Grand murin (Très fort)
- Grand Murin (Fort)
- ⊕ Murin à moustaches (Modéré)
- ▲ Murin de Brandt/M. à moustache (Modéré)
- ▲ Pipistrelle de Nathusius (Modéré)
- Sérotine de Nilsson (Modéré)
- ⬢ Murin de Daubenton (Faible)
- ⬢ Pipistrelle commune (Faible)
- ⊙ Pipistrelle de Kuhl (Faible)
- ⊙ Sérotine commune (Faible)
- ⊙ Vespère de Savi (Faible)

Habitat(s) d'espèce(s)

- Gîte arboricole potentiel
- Arbre gîte potentiel
- Corridor

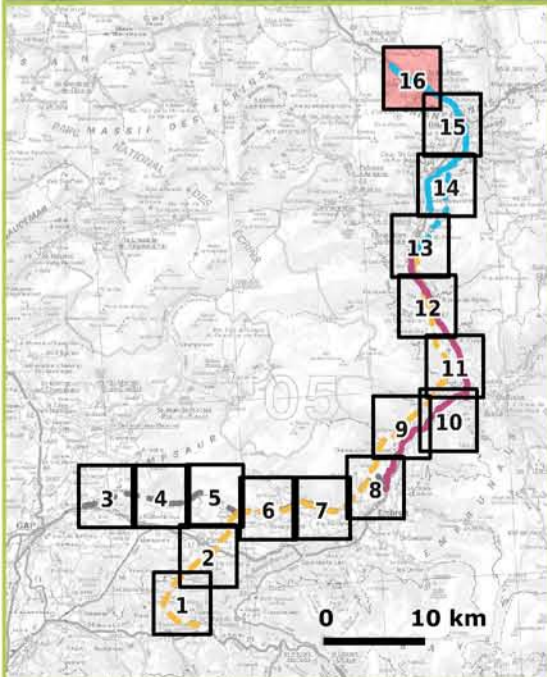

Tracés initiaux
 — P3 souterrain

Chiroptères protégés
 Nom vernaculaire (Enjeu local de conservation)

- Grand Murin (Fort)
- ⊕ Murin à moustaches (Modéré)
- ▷ Noctule de Leisler (Modéré)
- ▲ Pipistrelle de Nathusius (Modéré)
- ◻ Sérotine de Nilsson (Modéré)
- ◻ Pipistrelle commune (Faible)
- ⊙ Pipistrelle de Kuhl (Faible)
- ⊗ Sérotine commune (Faible)
- ⊙ Vespère de Savi (Faible)

Habitat(s) d'espèce(s)
 🌳 Arbre gîte potentiel
 ■ Corridor

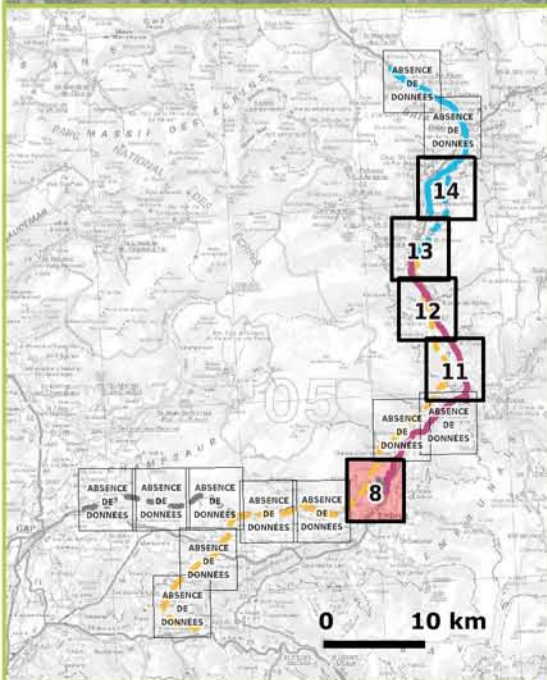

Tracés initiaux

- P4 aérien
- P5 souterrain
- P6 aérien

Mammifères terrestres

Nom vernaculaire (Enjeu local de conservation)

- ★ Campagnol amphibie (Modéré)
- ◇ Ecureuil roux (Faible)



Habitat d'espèce :
Campagnol amphibie (E.L.C. Modéré)

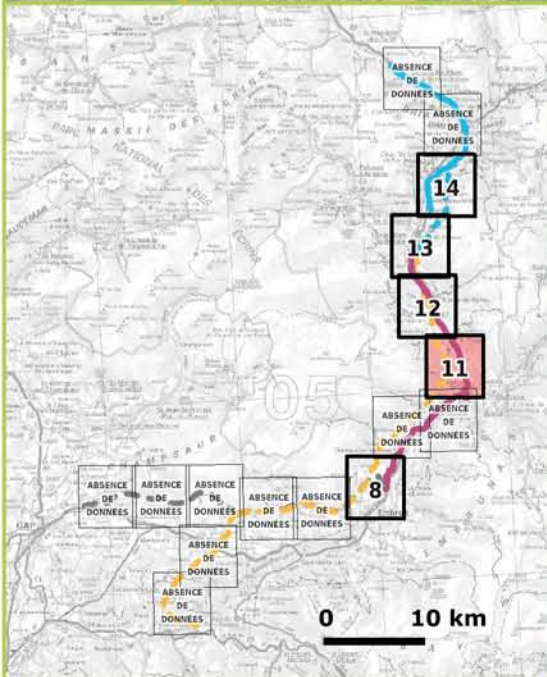

Tracés initiaux

- P4 aérien
- P5 souterrain
- P6 aérien

Mammifères terrestres

Nom vernaculaire (Enjeu local de conservation)

- ★ Campagnol amphibie (Modéré)
- ◇ Ecureuil roux (Faible)



Sources : RTE / Latitude / ECO-MED 2010-2014
Fonds : SCAN250, BDORTHO 2009 ©IGN
Réalisation : ECO-MED 2014-2015

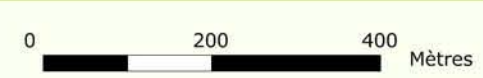



Habitat d'espèce :
Campagnol amphibie (E.L.C. Modéré)

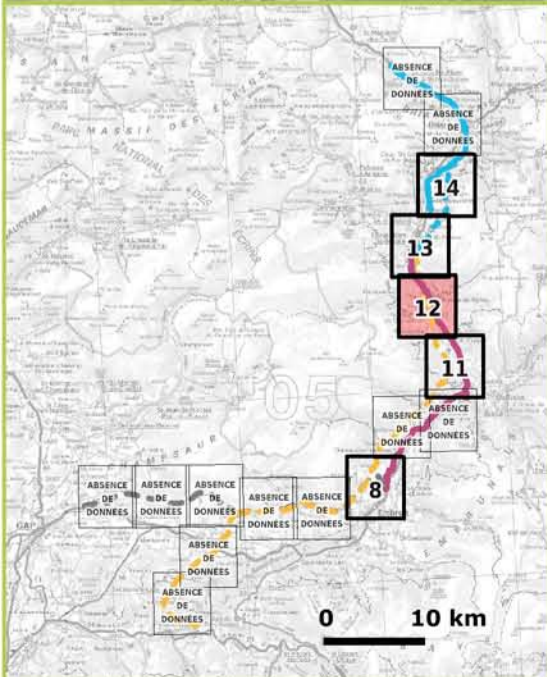

Tracés initiaux

- P4 aérien
- P5 souterrain
- P6 aérien

Mammifères terrestres

Nom vernaculaire (Enjeu local de conservation)

- ★ Campagnol amphibie (Modéré)
- ◇ Ecureuil roux (Faible)



Sources : RTE / Latitude / ECO-MED 2010-2014
Fonds : SCAN250, BDORTHO 2009 ©IGN
Réalisation : ECO-MED 2014-2015

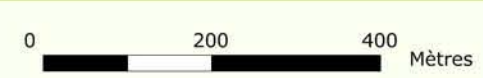

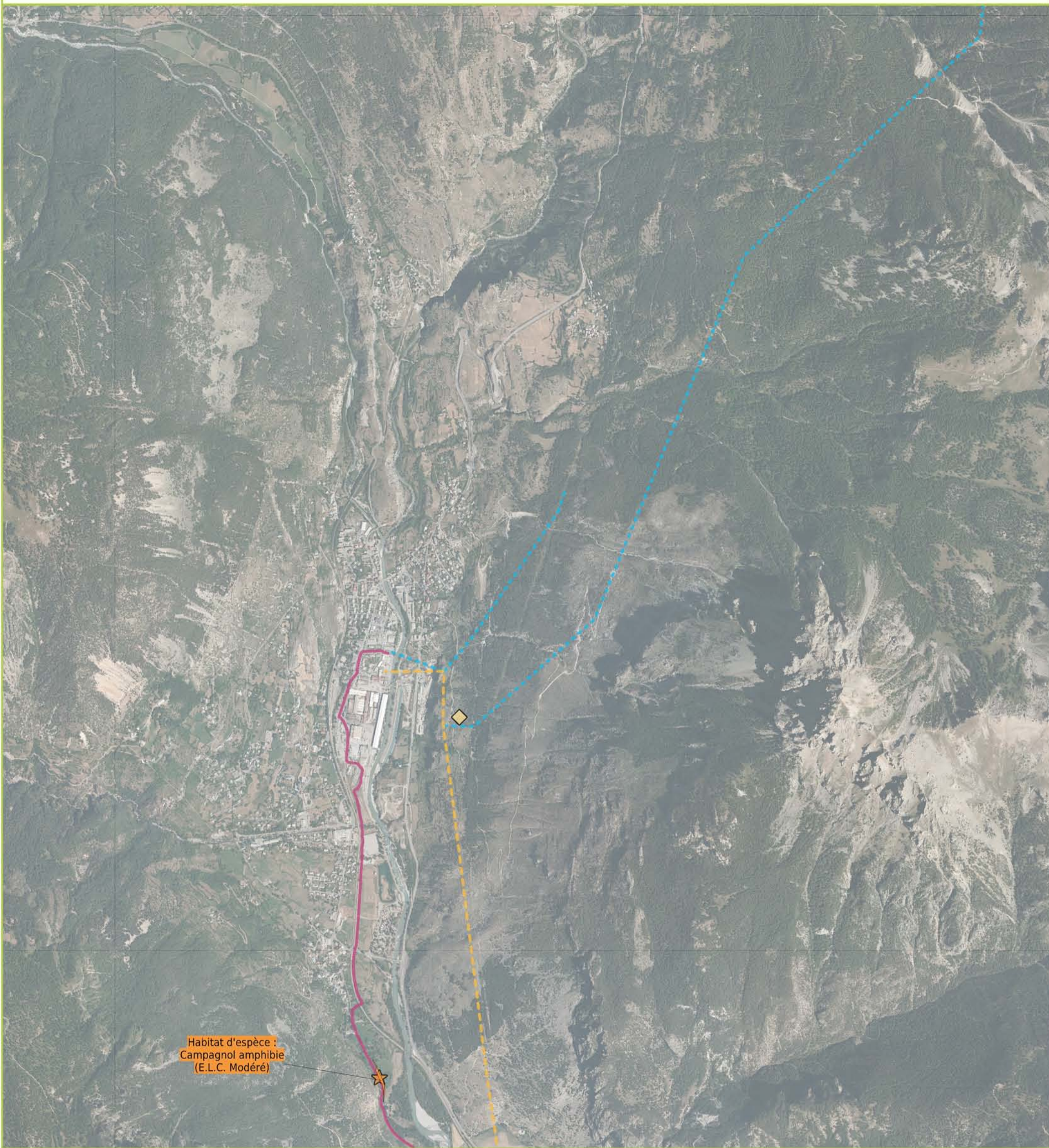

Habitat d'espèce :
Campagnol amphibie
(E.L.C. Modéré)

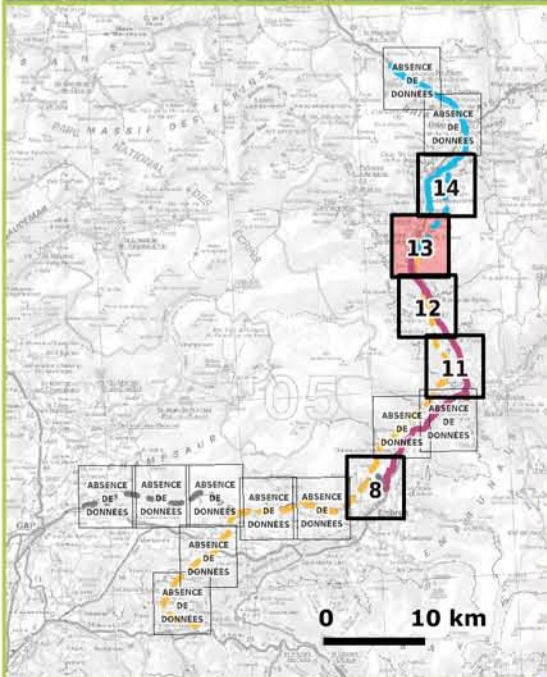

Tracés initiaux

- P4 aérien
- P5 souterrain
- P6 aérien

Mammifères terrestres

Nom vernaculaire (Enjeu local de conservation)

- ★ Campagnol amphibie (Modéré)
- ◆ Ecureuil roux (Faible)

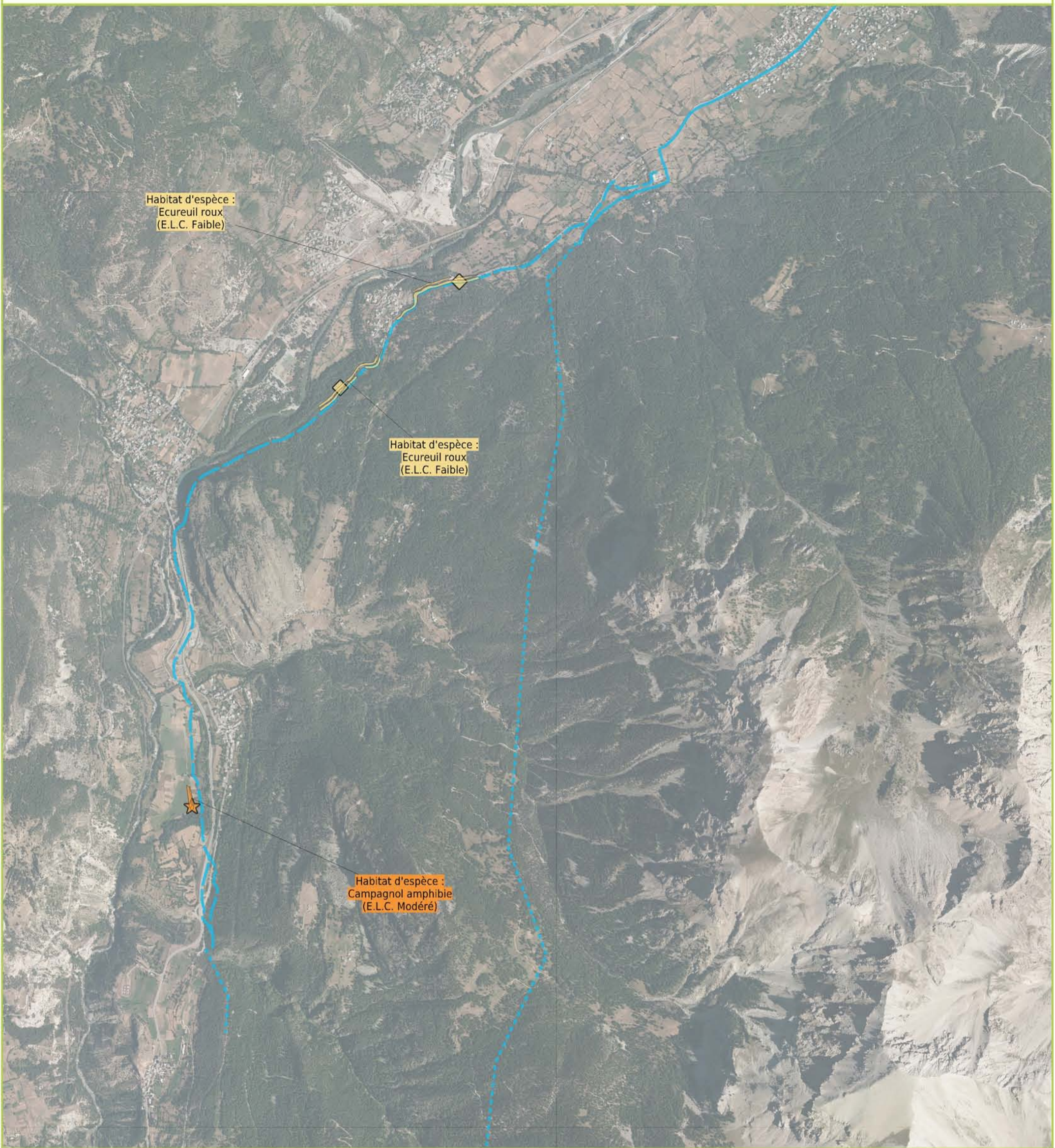

Habitat d'espèce :
Ecureuil roux
(E.L.C. Faible)

Habitat d'espèce :
Ecureuil roux
(E.L.C. Faible)

Habitat d'espèce :
Campagnol amphibie
(E.L.C. Modéré)

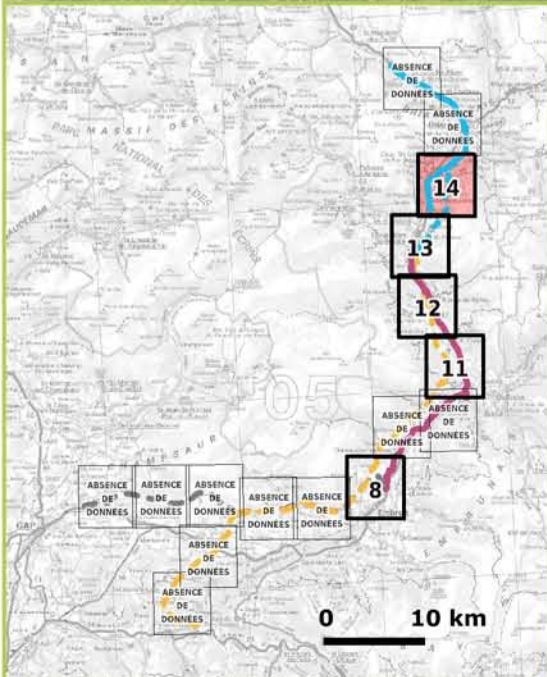

Tracés initiaux

- P4 aérien
- P5 souterrain
- P6 aérien

Mammifères terrestres

Nom vernaculaire (Enjeu local de conservation)

- ★ Campagnol amphibie (Modéré)
- ◇ Ecureuil roux (Faible)



Sources : RTE / Latitude / ECO-MED 2010-2014
Fonds : SCAN250, BDORTHO 2009 ©IGN
Réalisation : ECO-MED 2014-2015

