

Département :
VAR

Commune :
LE BEAUSSET

Section : AH
Feuille : 000 AH 01

Échelle d'origine : 1/2000
Échelle d'édition : 1/2500

Date d'édition : 03/04/2018
(fuseau horaire de Paris)

Coordonnées en projection : RGF93CC43
©2017 Ministère de l'Action et des
Comptes publics

DIRECTION GÉNÉRALE DES FINANCES PUBLIQUES

EXTRAIT DU PLAN CADASTRAL

Le plan visualisé sur cet extrait est géré
par le centre des Impôts foncier suivant :
TOULON
171 Avenue de Vert Coteau CS 20127
83071
83071 TOULON CEDEX
tél. 04 94 03 95 01 -fax
cdf.toulon@dgfip.finances.gouv.fr

Cet extrait de plan vous est délivré par :

cadastre.gouv.fr

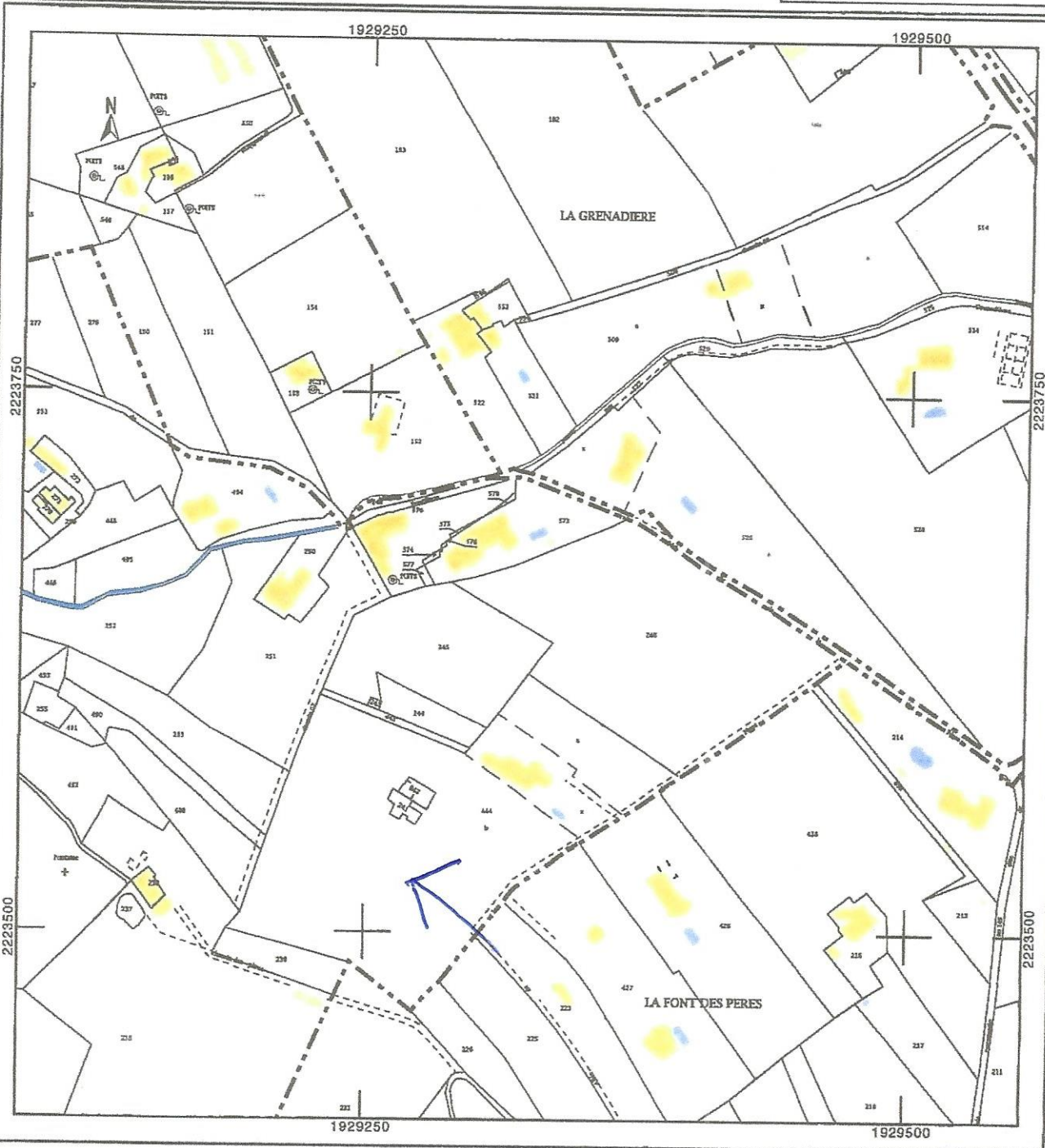

De: DELIN Johnny - DDTM 83/SAEF/BFDFCI <johnny.delin@var.gouv.fr>
Envoyé: vendredi 16 novembre 2018 15:03
À: Philippe CHAUVIN
Cc: POZET Regine - DDTM 83/SEF/MD
Objet: Re: Tr: [INTERNET] TR: autorisation défrichement

Bonjour Monsieur CHAUVIN,

Après analyse de la parcelle cadastrée AH 444 sise au BEAUSSET, parcelle ayant fait l'objet d'une précédente demande d'autorisation de défrichement (n°18.142/13), veuillez trouver ci-dessous la zone soumise à autorisation de défrichement restante :

Parcelle cadastrée AH 444 - LE BEAUSSET



Soit 5539 m² soumis à autorisation de défrichement sur la parcelle AH 444 (LE BEAUSSET).

Bonne réception.
Cordialement,

Johnny DELIN
Bureau Forêt-DFCI / Mission Défrichement
Service Agriculture Environnement et Forêt
Direction Départementale des Territoires et de la Mer du Var

Tél : 04.94.46.81.91

ANNEXE OBLIGATOIRE n°4: Plan du projet de plantation de vigne sur terrain classé en Bandol et plantation de fruitiers et maraichage pour approvisionner la ferme auberge.

Parcelle cadastrée AH 444 - LE BEAUSSET

