PRÉFET DE LA RÉGION PROVENCE-ALPES-CÔTE D'AZUR
Liberté Égalité Fraternité

LOGEMENT SOCIAL FINANCÉ

DONNÉES : ANNÉES 2023 -2025

En savoir plus

Nombre de logements sociaux financés sur la période 2023-2025 par EPCI à fiscalité propre (agréments initiaux, partie région Provence-Alpes -Côte d'Azur seulement)

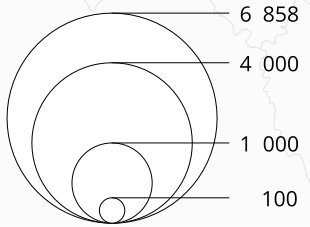

- EPCI délégataire des aides à la pierre en 2025
- EPCI non délégataire avec logement social financé sur la période 2023-2025
- EPCI non délégataire sans logement social financé sur la période 2023 - 2025
- Limite d'EPCI

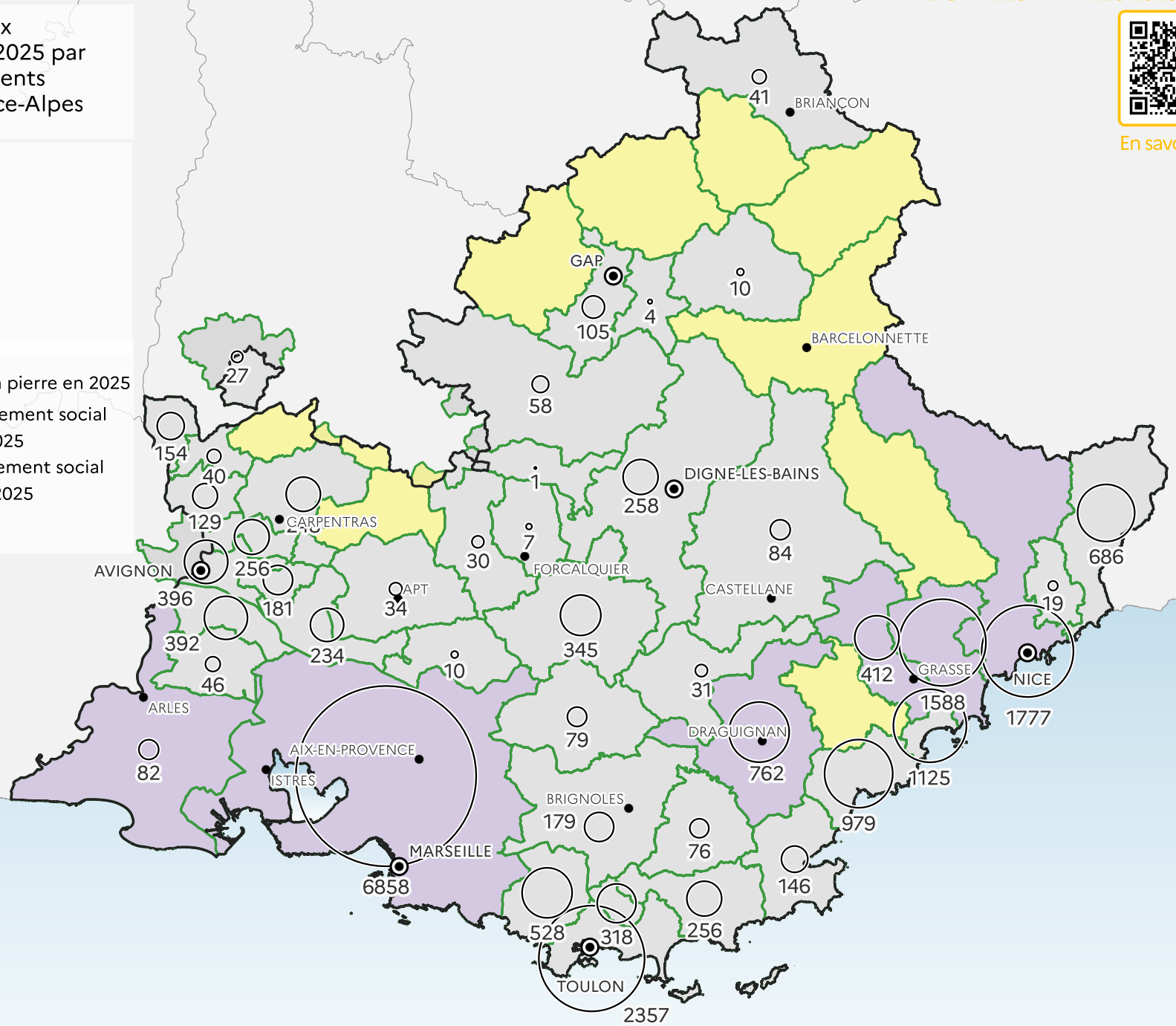

REALISATION : DREAL PACA - 20/05/2026
SOURCE : DREAL PACA, IGN© BDCarto

0 25 50 km