

# Plan de masse

## Centrale photovoltaïque de SIGOTTIER, Lieudit VILETTE

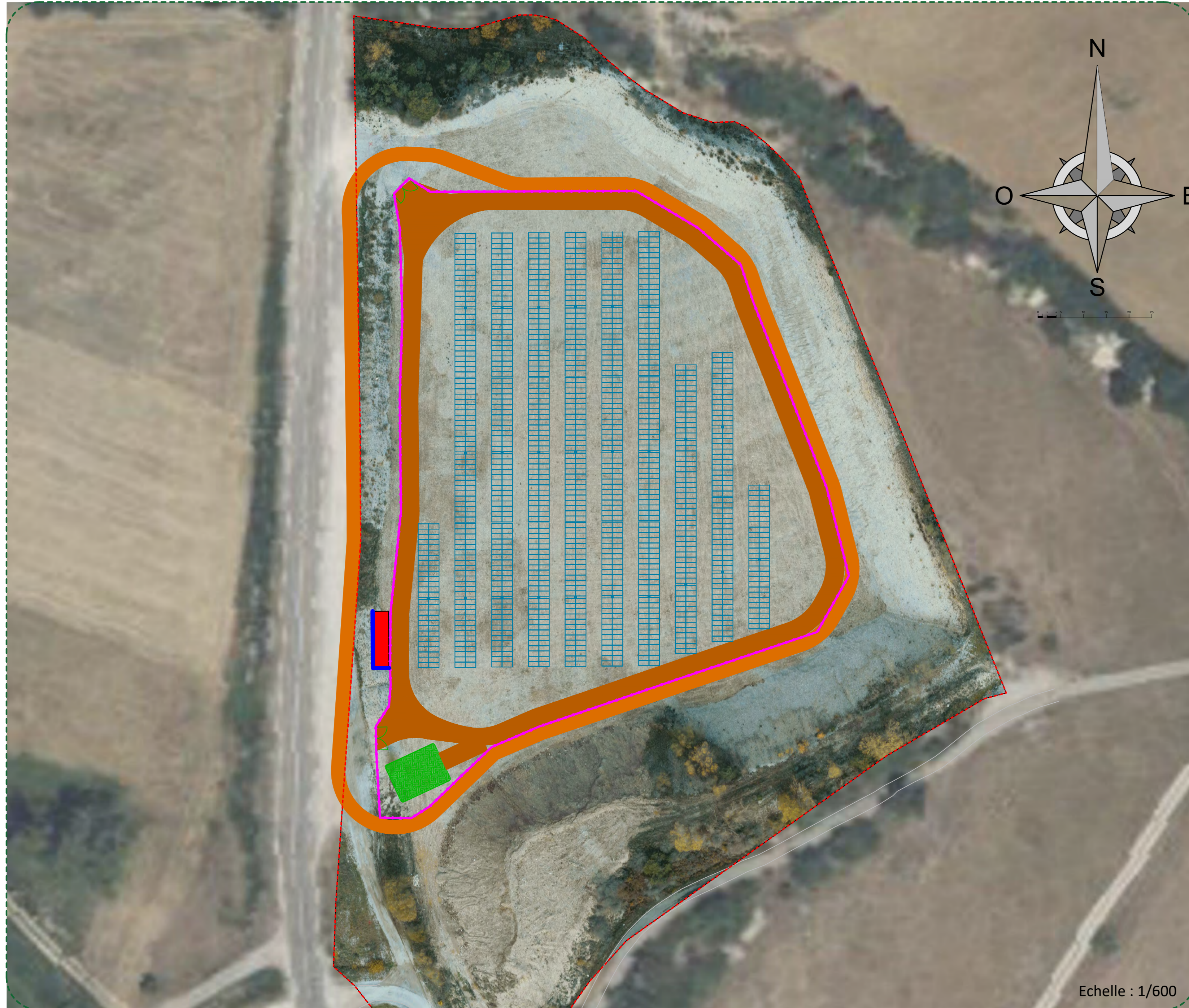

SPECIFICATIONS TECHNIQUES	
Puissance module (Wc)	625
Nombre de modules	1296
Structure PV 2V27	24
Surface clôturée (ha)	1,00
Nombre PDL mixte (PDL+PTR)	1
<b>Puissance installée : 810kWc</b>	

LEGENDE	
	Module PV 625 Wc (2278x1134x35mm)
	Table PV 2V27
	Poste de livraison et de transformation (12.5 m x 3.5 m)
	Piste externe SDIS (3m)
	Piste légère (4m)
	Portail
	Clôture
	Limite de propriété
	Citernes d'eau (120 m3)
	Mur maçonné

Versions			
DATE	MODIF	AUTEUR	VALIDATION
17/11/23	Initial	ANG	
28/11/2023	Déplacement de l'accès vers le sud	ANG	
06/02/2024	Piste centrale	ANG	KS

Echelle : 1/600