

# DEMANDE D'EXAMEN CAS PAR CAS PORT-DE-BOUC – LES COMTES- TASSY AMENAGEMENT DU QUARTIER

**DEMANDE D'EXAMEN  
CAS PAR CAS**

**CADRAGE ENVIRONNEMENTALE  
ET REGLEMENTAIRE – LES ANNEXES**

**24 JANVIER 2024**



# SOMMAIRE

1.	ANNEXE 1 : PLAN DE SITUATION .....	3
2.	ANNEXE 2 : PLAN DU PROJET (VOIR PAGE SUIVANTE) .....	3
3.	ANNEXE 3 : PLAN DES ABORDS DU PROJET / OCCUPATION DU SOL .....	5
4.	ANNEXE 4 : PROXIMITE AUX SITES NATURA 2000.....	6

## 1. Annexe 1 : Plan de situation

---

Localisation du site de projet dans la commune de Port-de-Bouc :



## 2. Annexe 2 : Plan du projet (voir page suivante)

---





### 3. Annexe 3 : Plan des abords du projet / Occupation du sol

#### PORT DE BOUC (13) - Cadrage environnemental et réglementaire

Secteur les Comtes Tassy

Occupation du sol à l'échelle du secteur de projet selon le référentiel du Crige PACA 2014

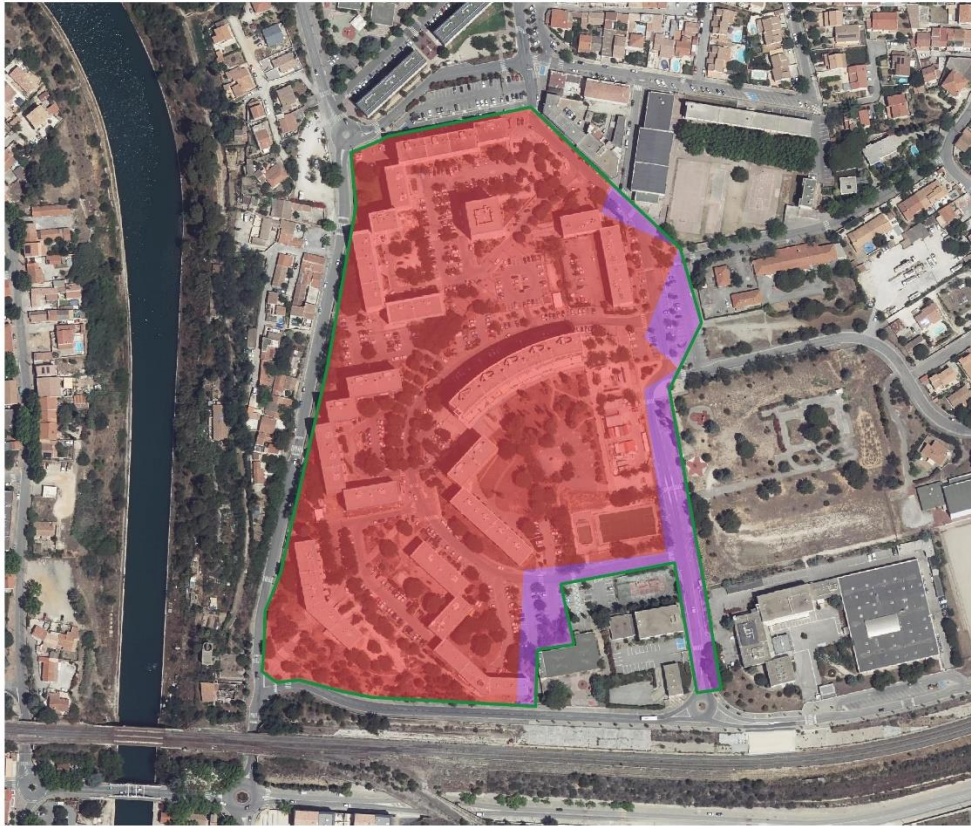

□ Secteur Tassy les Comtes

**Occupation du sol**

■ 112 - Tissu urbain discontinu

■ 121 - Zones d'activités et équipements

■ 122 - Réseaux routier et ferroviaire et espaces associés



0 50 100 m



Janvier 2024 / Source : ORTHO HR, EVEN, AMP, CRIGE PACA 2014

## **4. Annexe 4 : Proximité aux sites Natura 2000**

---

*Données ECOTONIA*

**Agence Sud-Est  
TOULON**

Siège social  
45 rue Gimelli  
83000 Toulon  
04.94.18.97.18

**Agence de PARIS**

52 rue Jacques Hillairet  
75012 Paris  
01.53.46.65.05

**Agence de LYON**

78 rue de la Villette  
69003 Lyon  
09.72.46.52.02

**Agence d'ANGERS**

18 rue de Rennes  
49100 Angers  
09.65.10.52.24

**Agence Sud-Ouest  
MONTAUBAN**

12 rue Edouard Branly  
82000 Montauban  
05.63.92.11.41



# CITADIA



[www.citadia.com](http://www.citadia.com) • [www.citadiavision.com](http://www.citadiavision.com)