

ANNEXE 7 : Plan de situation du forage de reconnaissance Astien à Saint-Martin de Crau sur fond IGN et sites Natura 2000

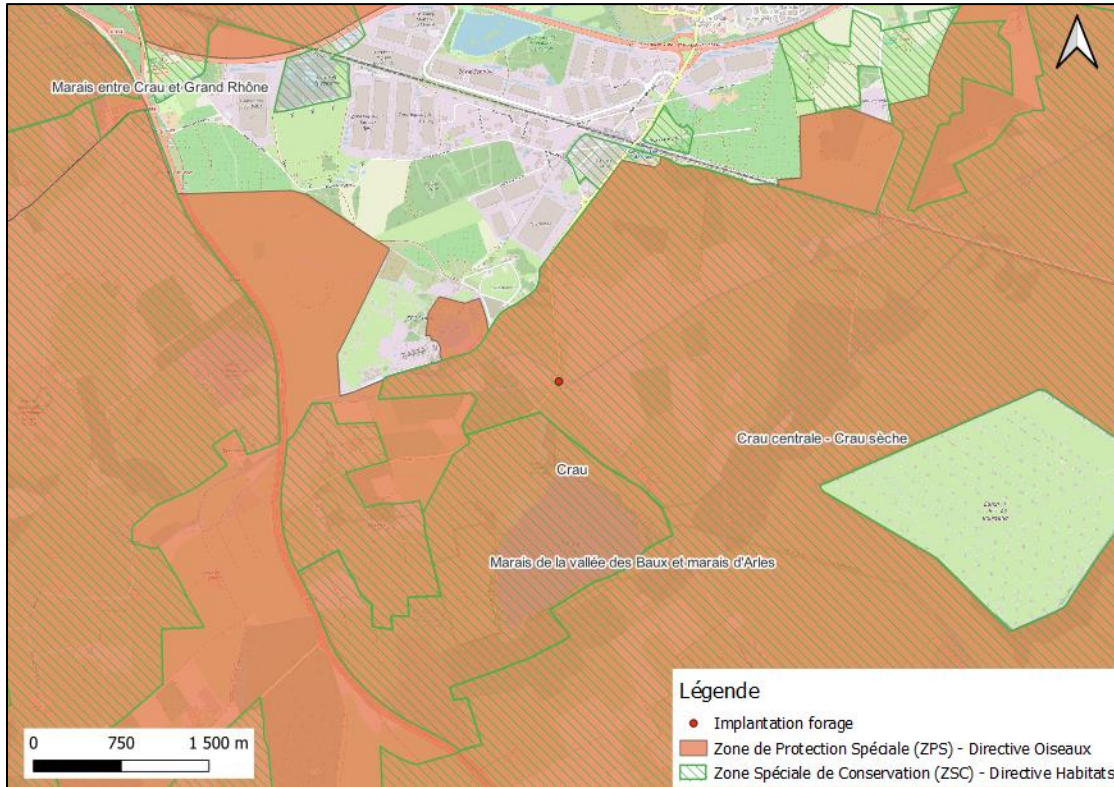

La zone d'implantation du futur ouvrage se trouve au sein de 2 zones Natura 2000 :

- La ZSC « **Crau centrale – Crau sèche** » codifiée FR9301595 ;
- La ZPS « **Crau** » codifiée FR9310064.

A environ 300 m au sud de la zone d'implantation du projet se trouve la zone Natura 2000 nommée « **Marais de la Vallée des baux et marais d'Arles** » codifiée FR9301596.