

**Aire d'accueil des gens du
voyage – Avignon (84)**

**DEMANDE
D'EXAMEN AU CAS
PAR CAS**

ANNEXES 3-4-5-6-7

Sommaire

SOMMAIRE	2
1 ANNEXE N°3 : PLAN DE SITUATION	3
2 ANNEXE N°4 : 6 PHOTOGRAPHIES DE LA ZONE	4
3 ANNEXES N°5 : PLAN DU PROJET	6
4 ANNEXES N°6 : PLANS DES ABORDS DU PROJET	7
5 ANNEXES N°7 : PLAN DE SITUATION – NATURA 2000	9

1 ANNEXE N°3 : PLAN DE SITUATION



Figure 1 : Plan de situation du projet. Echelle 1/25 000

2 ANNEXE N°4 : 6 PHOTOGRAPHIES DE LA ZONE

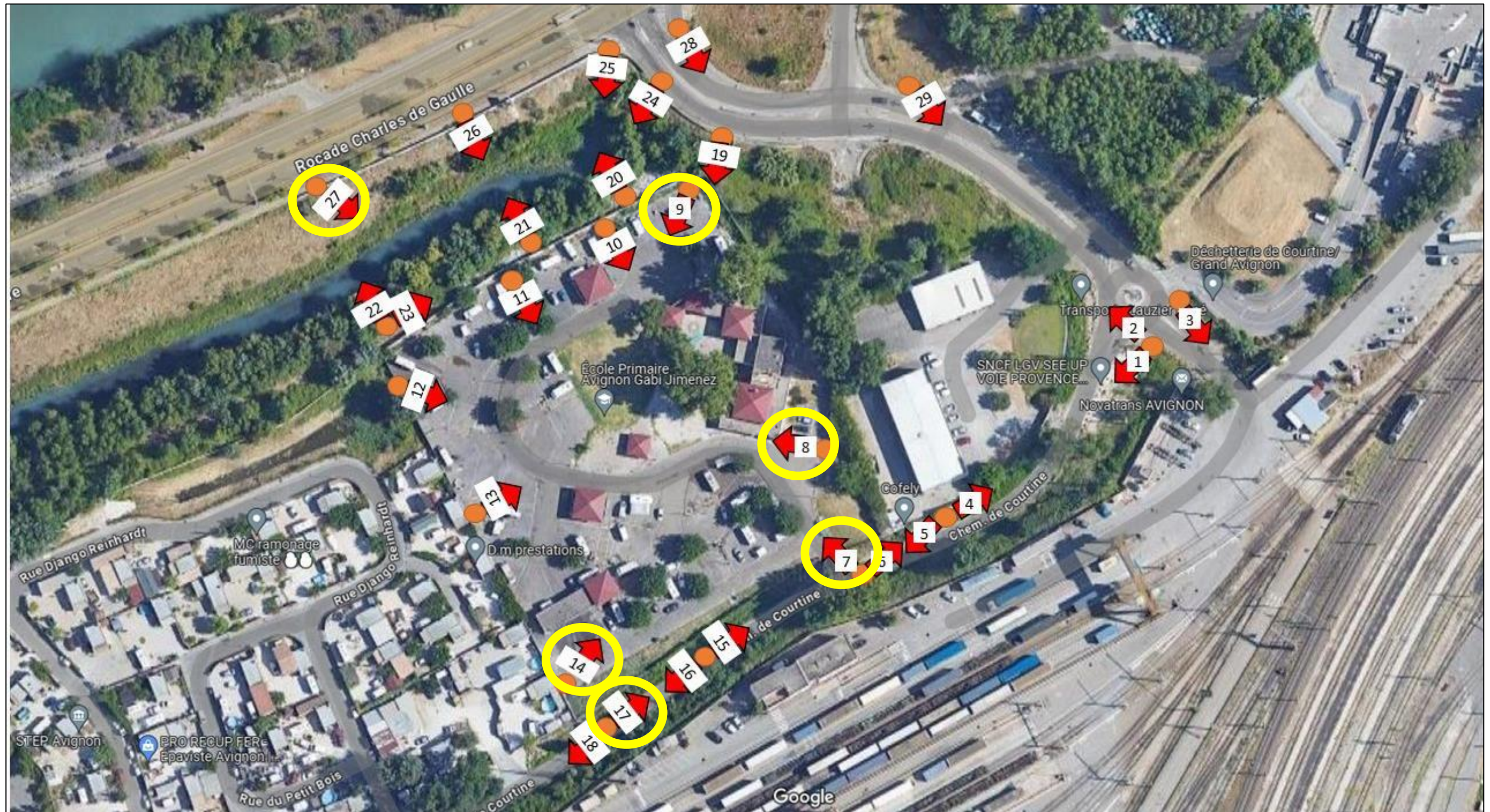

Figure 2 : Localisation des prises de vues

7



8



9



14



17



27



Ces 6 photographies sont extraites du reportage photographique présent en annexe complémentaire n°4. Le plan de situation en figure 2 indique les localisations de ces 6 photographies.

Ces photographies ont été prises le 04/12/2023.



3 ANNEXES N°5 : PLAN DU PROJET



LEGENDE

- Parcelle
- Voie
- Cheminement piéton
- Dalle béton
- Bordure haute
- Bordure basse
- Bordure P
- Demi-rondin bois
- Merlon
- Nœud
- Arbre conservé
- Arbre plantés
- Arbre existant abattu
- Bordoir à ligne
- Containeurs (12,2 x 2,5 m) 2 espaces cuisine + 2 douches + 4 WC

Maitrise d'Ouvrage

COMMUNALITE D'AGGLOMERATION
DU GRAND AVIGNON
203 Chemin des Météorites
BP 1259 AGROPARC
84911 AVIGNON Cedex 9

**REQUALIFICATION DE L'AIRE D'ACCUEIL DES
GENS DU VOYAGE
AVIGNON - CHEMIN DE COURTINE**

Maitrise d'Ouvrage

VERDI INGENIERIE MEDITERRANEE
37 av. Chemin de Brunet
13290 Aix en Provence
☎ : 04 42 26 30 61
✉ : mediterr@verdi-ingenierie.fr

PLAN DE MASSE - PROJET

PHASE	ECHELLE	SOCIETE	DESIGN/VERIF	N° AFFAIRE	INDICIA	N° PLAN	INDICE
AVP	1 / 250	VERDI	PR	05-07853	AT		J

Indice	Nature de la modification
28/09/2023	G Surfaces de stationnement
18/10/2023	H Remarques MOA
28/11/2023	I Remplacement des blocs sanitaires
12/12/2023	J Bassins et nœuds



4 ANNEXES N°6 : PLANS DES ABORDS DU PROJET



Echelle du plan : 1 / 3 953. Extrait du site Géoportail avec les couches : photographies aériennes ; réseau hydrographique ; routes. Le projet est symbolisé par le carré vert au centre.

Légende

Aire d'étude

-  Aire d'étude bibliographique (10 km)
-  Aire d'étude immédiate

Corine Land Cover 2018

-  111 - Tissu urbain continu
-  112 - Tissu urbain discontinu
-  121 - Zones industrielles ou commerciales et installations publiques
-  122 - Réseaux routier et ferroviaire et espaces associés
-  142 - Equipements sportifs et de loisirs
-  211 - Terres arables hors périmètres d'irrigation
-  242 - Systèmes culturaux et parcellaires complexes
-  321 - Pelouses et pâturages naturels
-  511 - Cours et voies d'eau

0 400 800 m

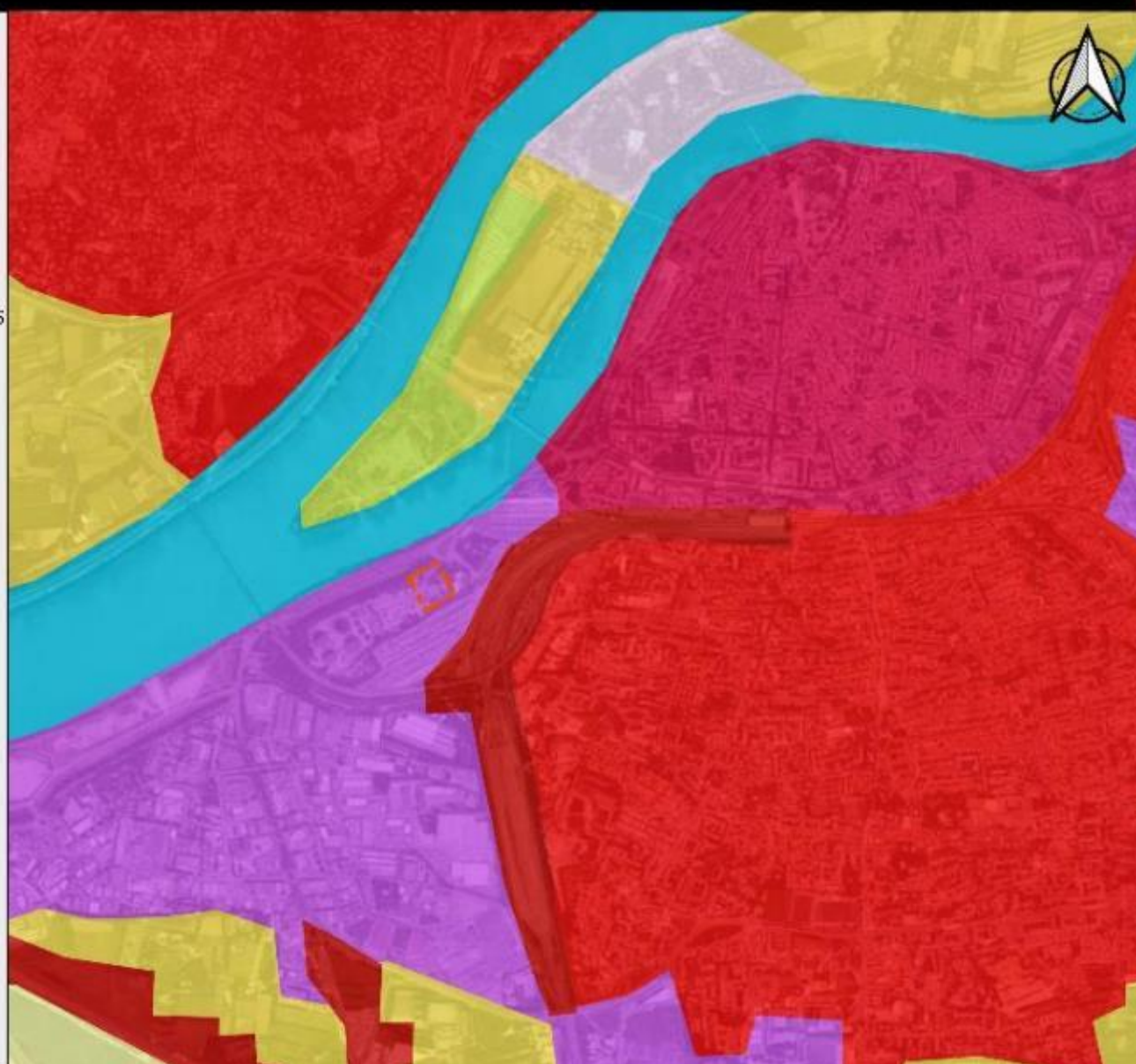





Extrait de carte de l'occupation du sol Corine Land Cover de 2018. Carte présente dans le diagnostic environnemental flash en annexe complémentaire n°3.

Légende

Aire d'étude

-  Aire d'étude bibliographique (10 km)
-  Aire d'étude immédiate

Contexte écologique

-  Zone Spéciale de Conservation
-  Zone de Protection Spéciale
-  ZNIEFF type I
-  Znieff type II

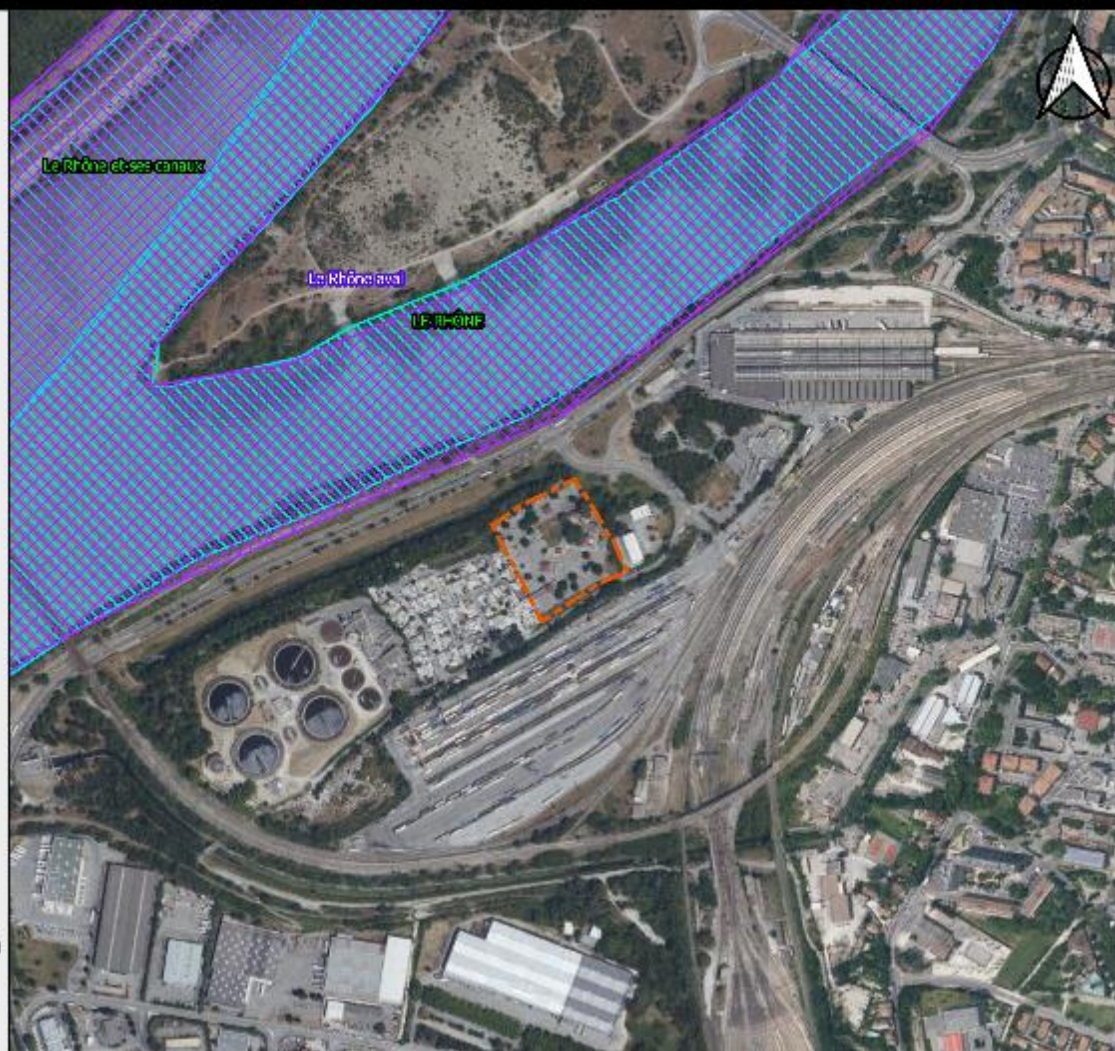

Cartes de localisation du projet au regard des sites Natura 2000 situés à proximité du site. Cartes présentes dans le diagnostic environnemental flash en annexe complémentaire n°3.