



Sommaire du Cahier			
Page	Désignation	Echelle	Indice
1	Cartouche et sommaire	-	-
2	Annexe 3 - Plan de situation	1:25.000	-
3	Annexe 5 - Plan du projet	1:2.500	-
4	Annexe 6 - emprise du projet sur vue aérienne et cadastre	1:2.500	-
5	Annexe 7 - Natura 2000	1:10.000	-

Annexe 4 - Photographies de l'environnement proche et lointain, voir photographies dans la notice environnementale.

STATION DE VARS			
DOSSIER CPC	DÉPARTEMENT DES HAUTES ALPES ⁽⁰⁵⁾ Commune de Vars		
			
Maître D'Ouvrage			
 <div style="float: right;"> SEM SEDEV Cours Yves Brayer 05560 VARS Téléphone : 04.92.46.51.04 </div>			
Maître D'Œuvre			
 <div style="float: right;"> AD2i Ingénierie 70 Rue de la Tramontane - 13090 Aix-en-Provence Tél: 04 42 20 88 89 - mail@ad2i.com - www.ad2i.com </div>			
Indice	Date modification	Modification	Auteur
i			
h			
g			
f			
e			
d			
c			
b			
a			
	28/04/2023	Première Émission	RF
Cahier de plans Piste cassette			N° d'Affaire 1092
date d'impression 7 juin 2023			Phase CPC
Echelle variable			N° du Plan 001
Composition du cahier Formats A3			Indice a

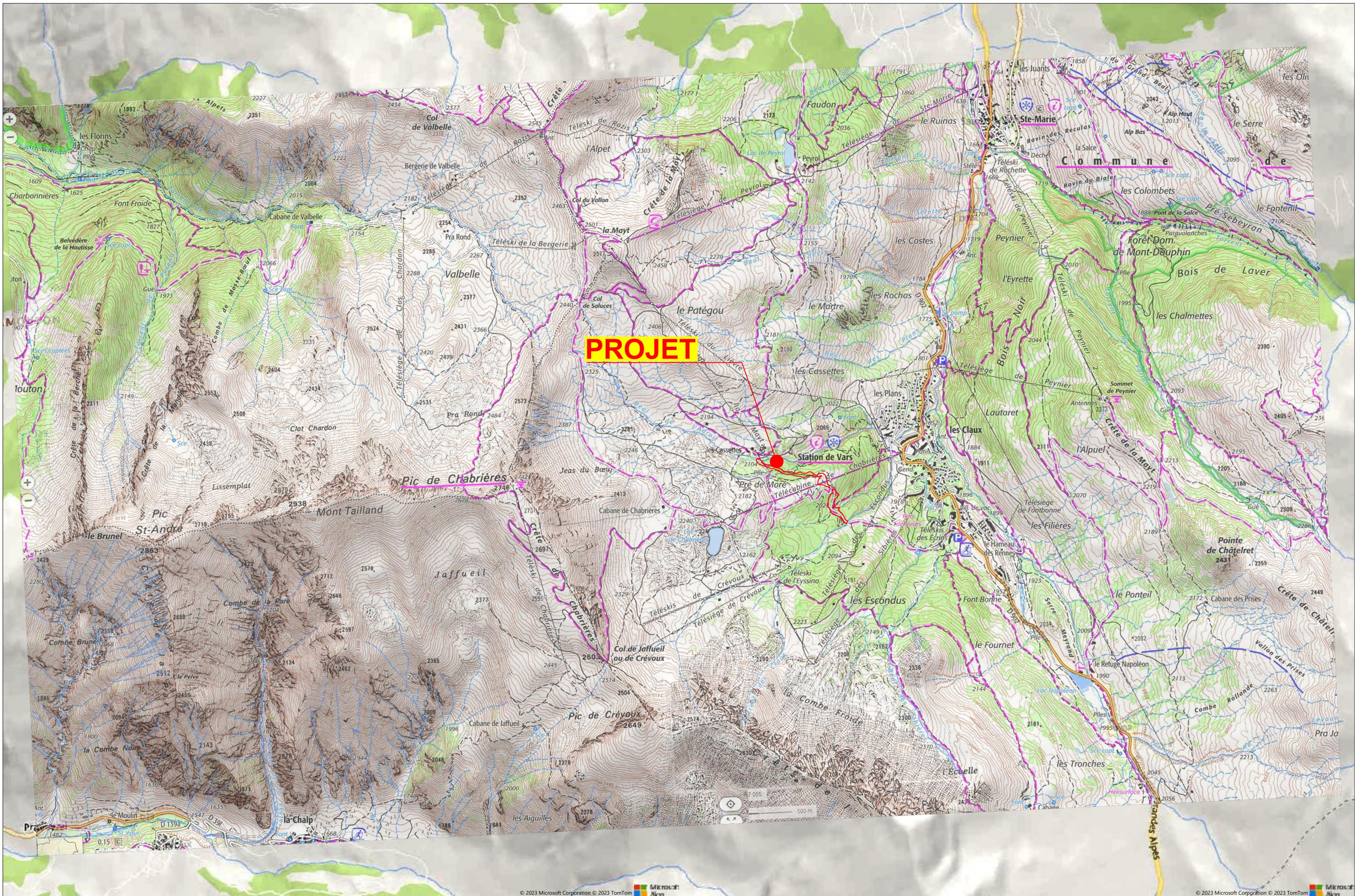

© 2023 Microsoft Corporation © 2023 TomTom Microsoft Bing

© 2023 Microsoft Corporation © 2023 TomTom Microsoft Bing

	VARS - CHEMIN DES CASSETTES		N° affaire	Phase	N° plan	Indice	Page	Date	Echelle
	Plan de situation		1092	CPC	001	-	02/05	28/04/2023	1:25000

alt. **2105**

Cabris

CUBATURES PISTE CASSETTES

- Déblais = 17.650 m³
- Remblais = 17.650 m³

==> Projet à l'équilibre déblais remblais

- Décapage = 28 900 m²

Chemin des cassettes

Chabrieres

Jas du boeuf

Zones humides

Rétablissement de la voie

alt. **2210**



Défrichement
14.565m²

	VARS - CHEMIN DES CASSETTES		N° affaire	Phase	N° plan	Indice	Page	Date	Echelle
	Emprise sur cadastre et vue aérienne		1092	CPC	001	-	04/05	28/04/2023	1:2500

