

PROPRIÉTÉ DE M. DE PAEPE

6 Avenue Charles Camoin
83 390 SAINT-TROPEZ
Représentée par Mr ABREI DIAS

PRO

CRÉATION D'UN PONTON DE DÉBARQUEMENT Mission Maîtrise d'Œuvre

DÉTAIL PLATINE D'ANCRAGE

	Modifications	Phase	Date
0	Première diffusion		09/03/2023

Dessin: FVI Contr: ESA Appro: SLE Echelle : Cf. Plan Numéro Affaire : CORDAP 104-2022

C O R I N T H E I N G É N I E R I E 2 2 P R O P L A N 0 3 0

Référence DWG : C:\CORINTHE\Projets\DE PAEPE Ignace\CORDAP 104-2022 Ponton débarquement\2_Mission\7_PRO\PlansCOR-104-22-PRO-PLAN-01-0.dwg



890 chemin du Peyrat ZA du Grand Pont 83310 Grimaud, France
Tél: +33(0)4.94.97.05.25 - Fax: +33(0)4.94.81.53.89
E.mail: contact@corinthe-ing.com - Web: www.corinthe-ing.com

Ces documents sont confidentiels et établis à l'intention exclusive de ses destinataires. Ils peuvent contenir des données protégées par des droits de propriété intellectuelle. Toute utilisation de ces documents non conforme à leur destination, toute reproduction, toute diffusion ou toute publication, totale ou partielle, est interdite, sauf autorisation expresse de Corinthe Ingénierie. Copyright©CORINTHE Ingénierie. Tous droits réservés.

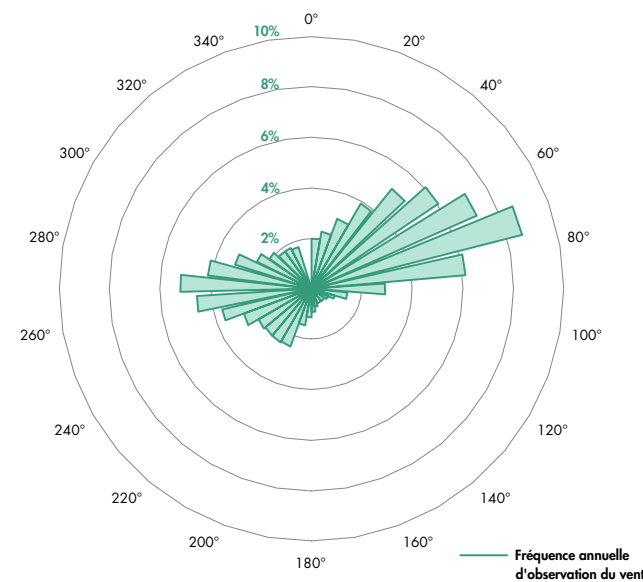

Rose de directions de provenance du Vent au Point 3
Long: 6°54,786' E / Lat: 43°19,980' N
Source: DHI (de 1979 à 2017)

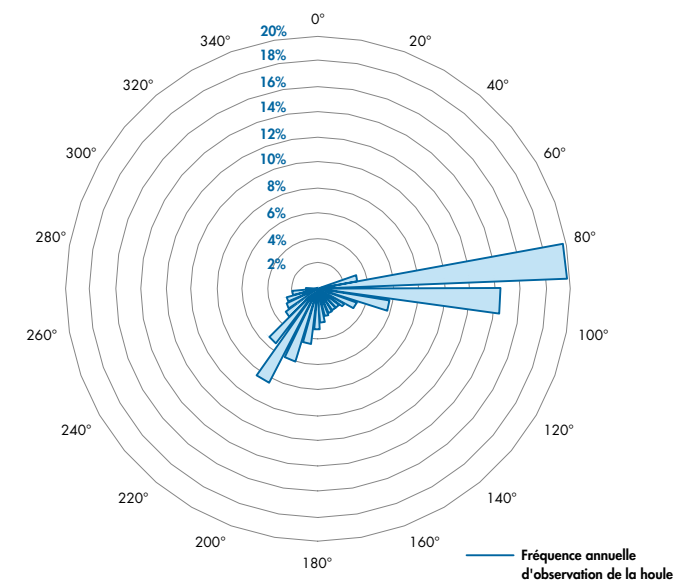

Rose de directions de provenance du Vent au Point 3
Long: 6°54,786' E / Lat: 43°19,980' N
Source: DHI (de 1979 à 2017)

Marée au Port de Saint-Tropez

RAM 2020 - NGF

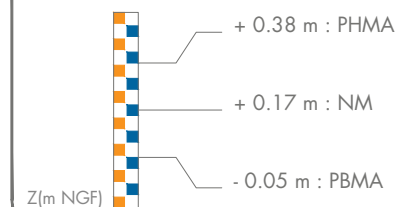

DOCUMENTS DE RÉFÉRENCE :

Corinthe Ingénierie :
COR-104-22-PRO-PLAN-02 "PROJET PONTON - VUE EN PLAN & COUPES"

IMPLANTATION DES PLATINES D'ANCRAGE

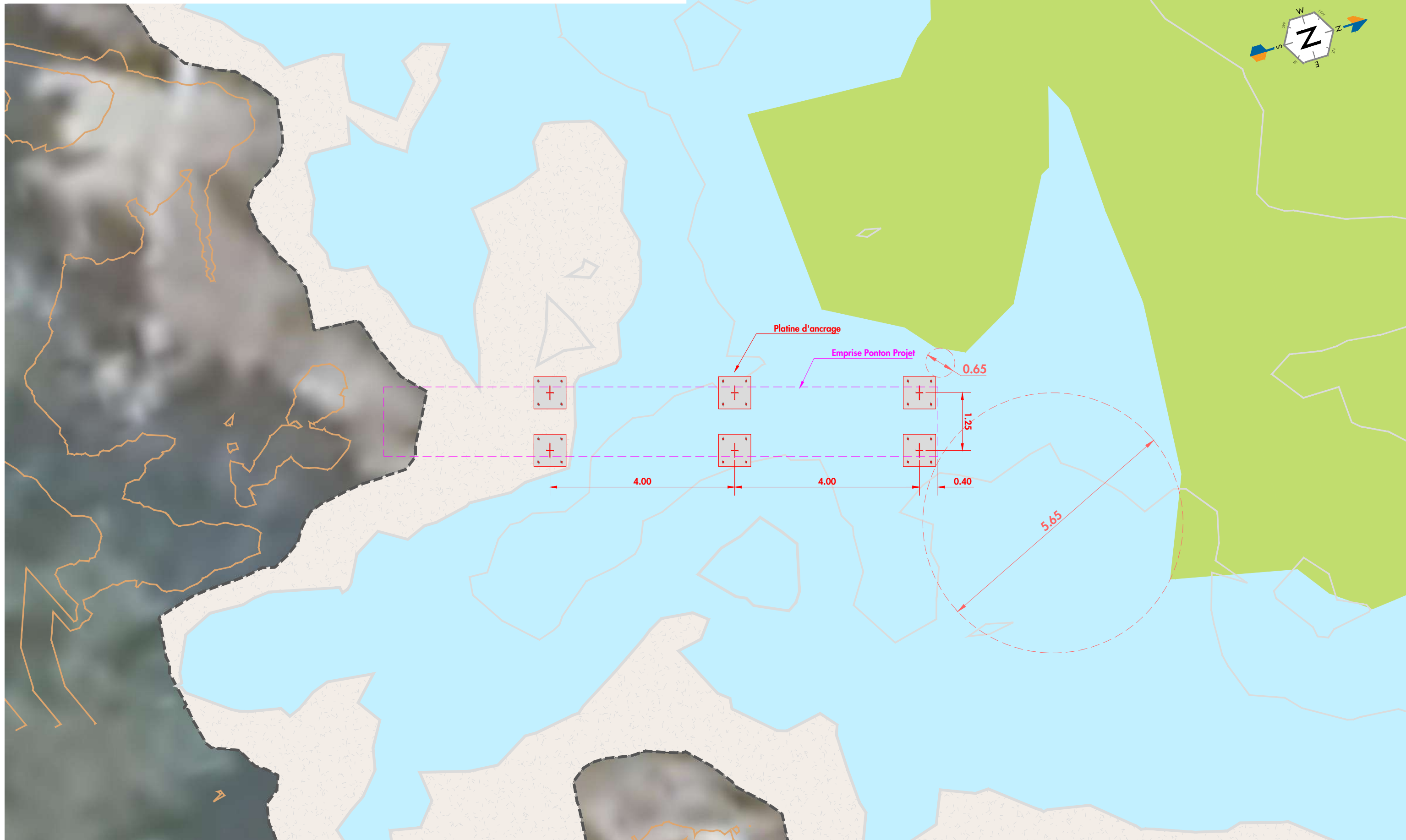

NOTA :

- Les plans sont donnés à titre indicatif, en aucun cas de documents d'exécution.

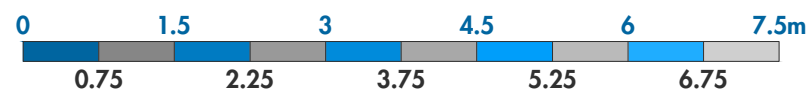

PROPRIÉTÉ DE M. DE PAEPE

6 Avenue Charles Camoin
83 990 SAINT TROPEZ

Représentée par Mr ABREI DIAS

CRÉATION D'UN PONTON
DE DÉBARQUEMENT
Mission Maîtrise d'Œuvre

DÉTAIL PLATINE D'ANCRAGE

COR-104-22-PRO-PLAN-03-0

Dessin : FVI

Affaire : CORDAP 104-2022

Contrôle : ESA

Echelle : 1/75

Appro : SLE

Page : 02/04

Ind: 0



DÉTAIL PLATINE D'ANCRAGE

VISUALISATION 3D

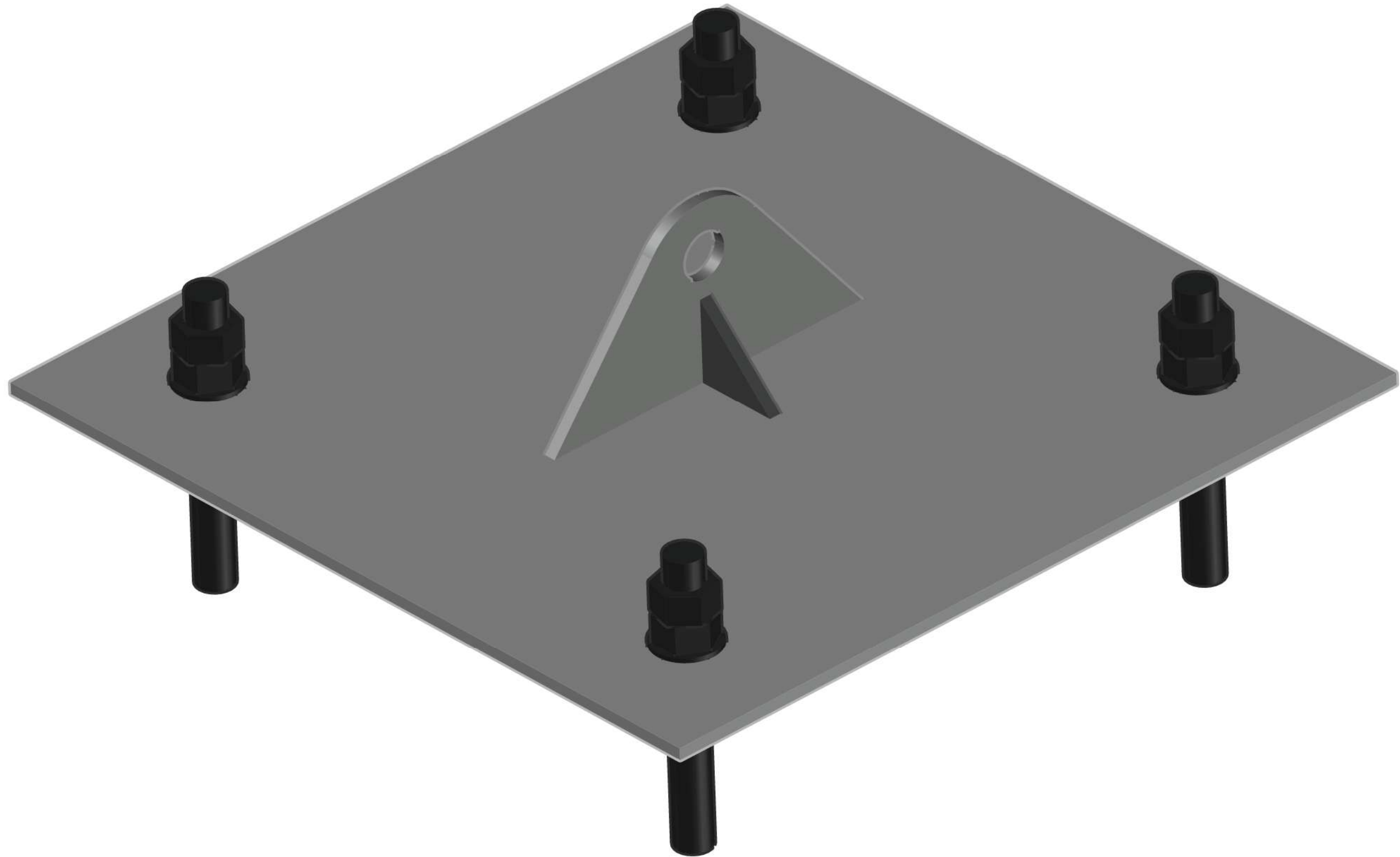

NOTA :

- Les plans sont donnés à titre indicatif, en aucun cas de documents d'exécution.

PROPRIÉTÉ DE M. DE PAEPE

6 Avenue Charles Camoin
83 990 SAINT TROPEZ

Représentée par Mr ABREI DIAS

CRÉATION D'UN PONTON
DE DÉBARQUEMENT
Mission Maîtrise d'Œuvre

**DÉTAIL
PLATINE D'ANCRAGE**

COR-104-22-PRO-PLAN-03-0

Dessin : FVI

Affaire : CORDAP 104-2022

Contrôle : ESA

Echelle : -

Appro : SLE

Page : 04/04

Ind: 0

