

BIOT

DP.9-DP.10

SECTION AV N° 178
LIEU-DIT : LE BOIS FLEURI-OUEST

Propriété de M. et Mme John MORRIS

PLAN JOINT A UNE DECLARATION PREALABLE DE DIVISION EN VUE DE CONSTRUIRE DEMANDE DE PERMISSION DE VOIRIE



DRESSE PAR ERIC GUIGNARD EURL, GEOMETRE-EXPERT
A SAINTE-MAXIME, LE 28 NOVEMBRE 2022.

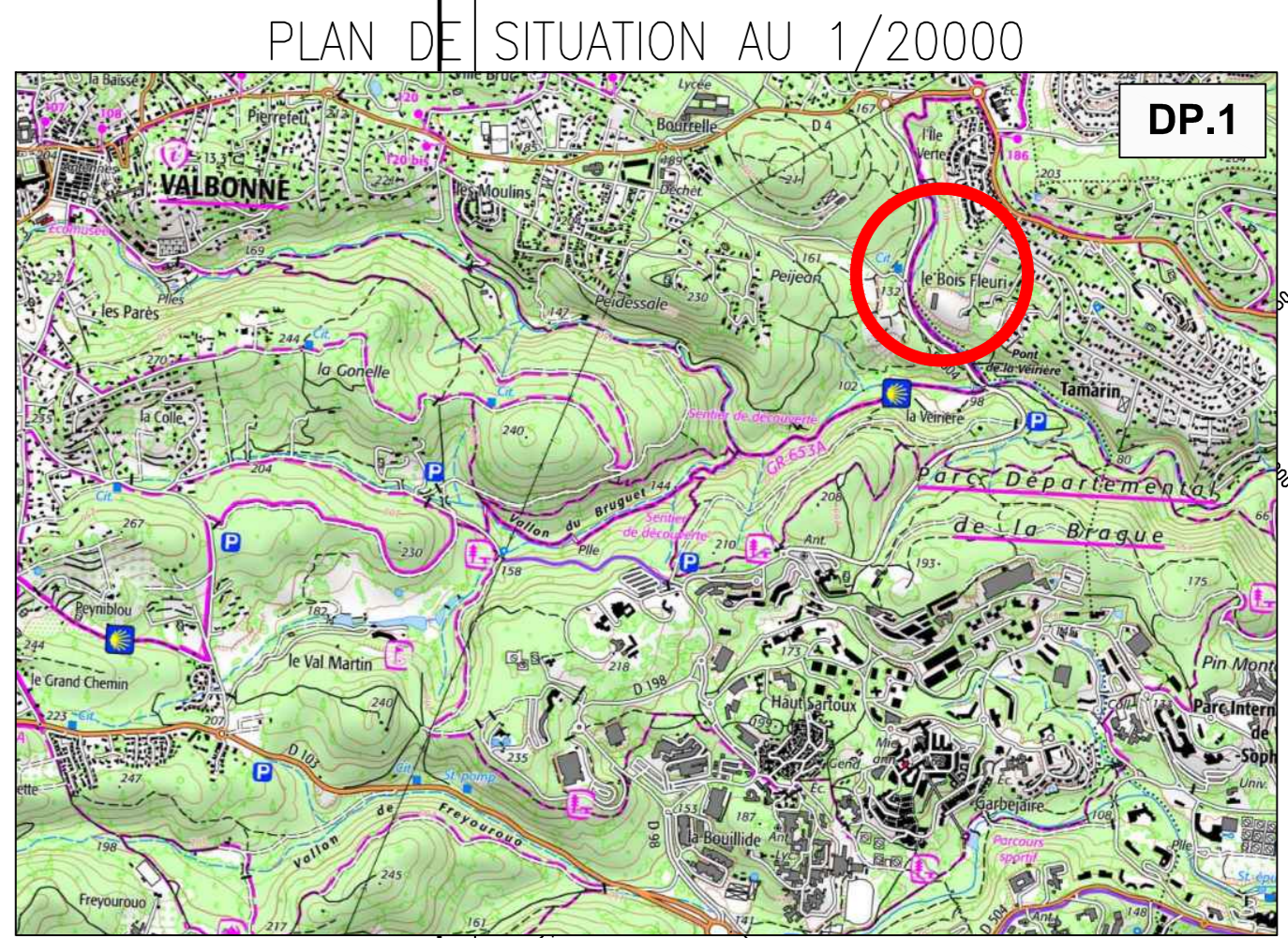
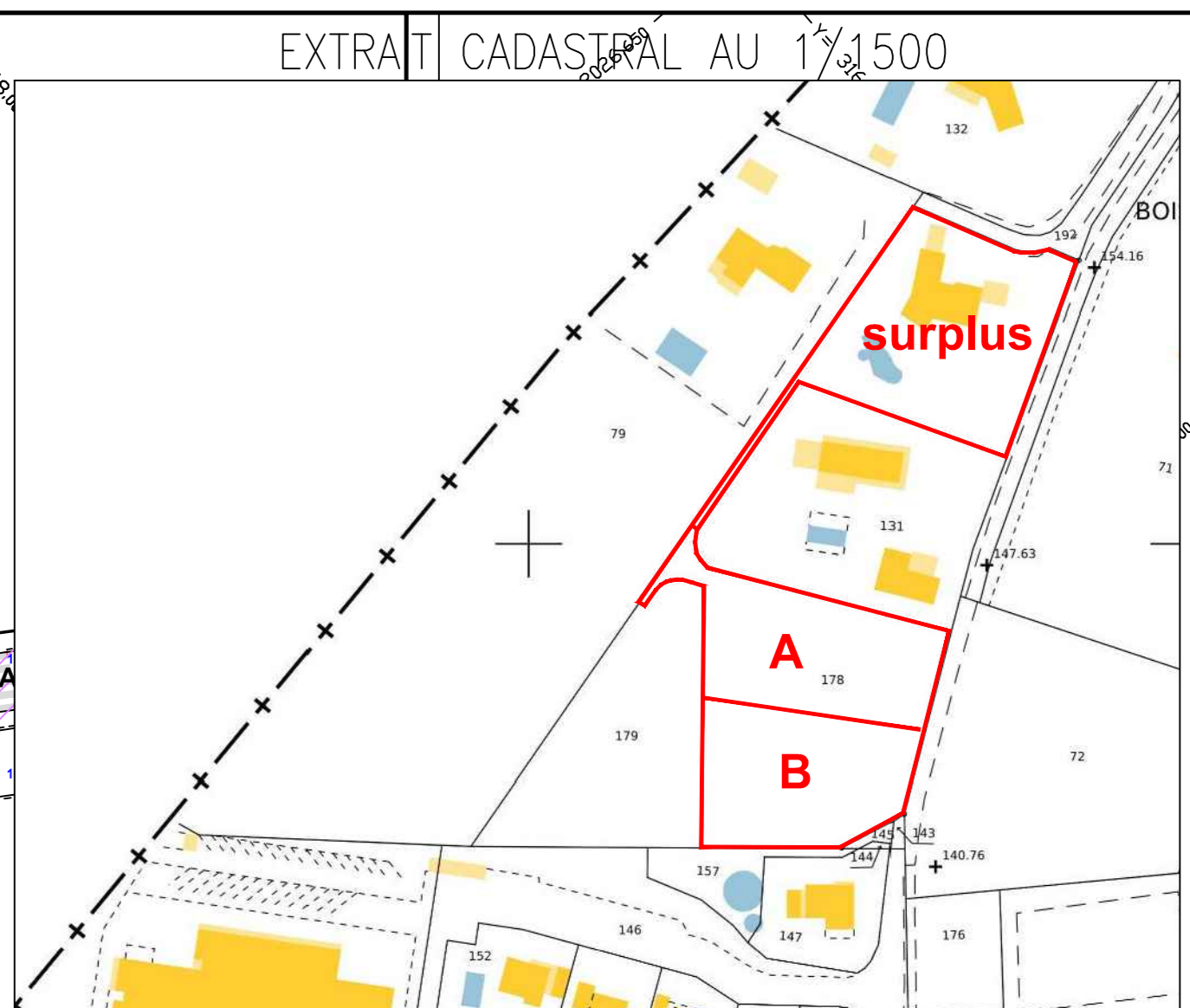
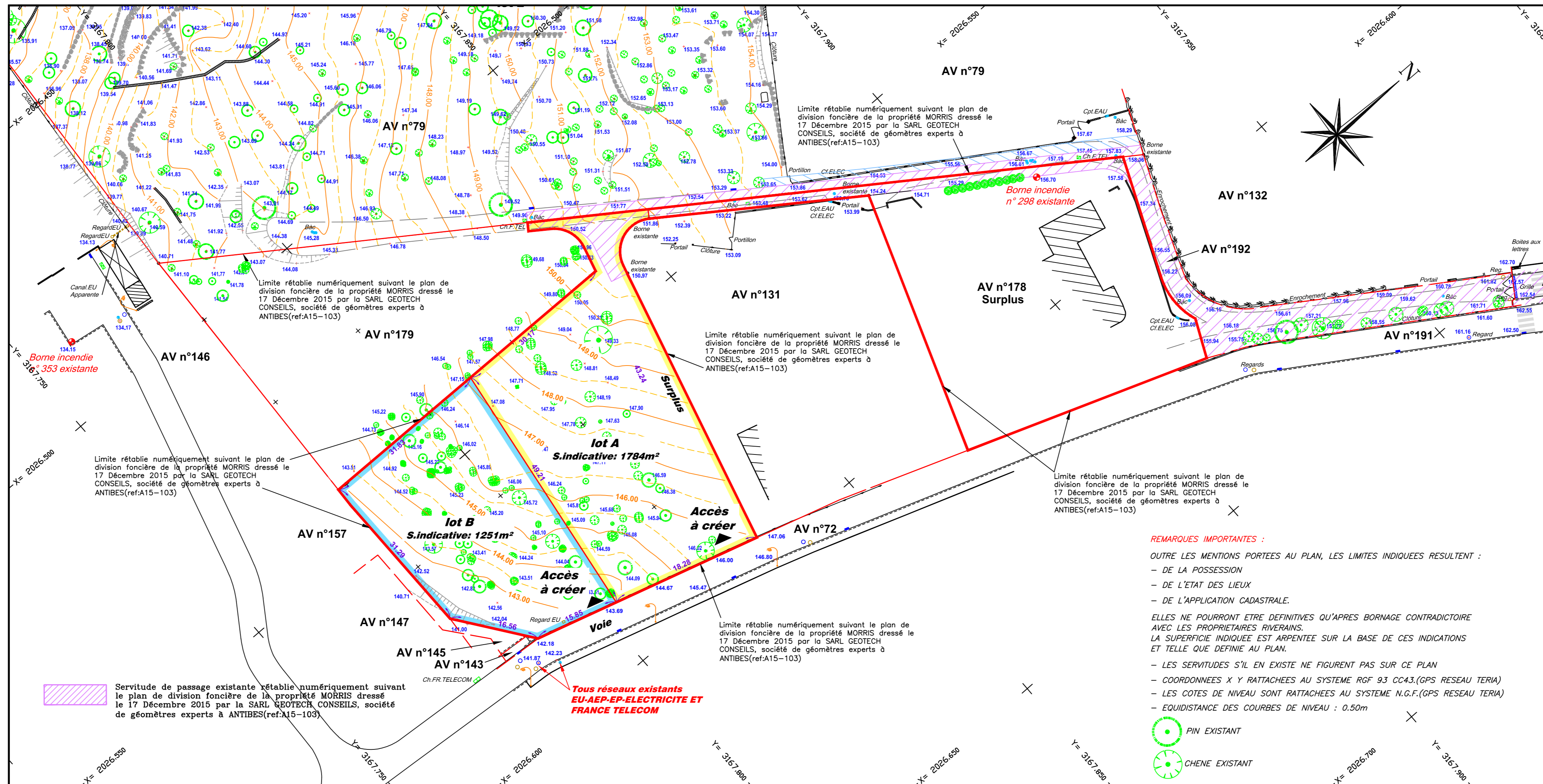

- REMARQUES IMPORTANTES :**
- OUTRE LES MENTIONS PORTEES AU PLAN, LES LIMITES INDIQUEES RESULTENT :
 - DE LA POSSESSION
 - DE L'ETAT DES LIEUX
 - DE L'APPLICATION CADASTRALE.
 - ELLES NE POURRONT ETRE DEFINITIVES QU'APRES BORNAGE CONTRADICTOIRE AVEC LES PROPRIETAIRES RIVERAINS.
 - LA SUPERFICIE INDIQUEE EST ARPENTEE SUR LA BASE DE CES INDICATIONS ET TELLE QUE DEFINIE AU PLAN.
 - LES SERVITUDES S'IL EN EXISTE NE FIGURENT PAS SUR CE PLAN
 - COORDONNEES X Y RATTACHEES AU SYSTEME RGF 93 CC43.(GPS RESEAU TERIA)
 - LES COTES DE NIVEAU SONT RATTACHEES AU SYSTEME N.G.F.(GPS RESEAU TERIA)
 - EQUIDISTANCE DES COURBES DE NIVEAU : 0.50m
- PIN EXISTANT
 CHENE EXISTANT