

Annexe n°1 :

Plan de situation des zones des travaux 1/3 (PK170.250 à 170.750 et PK 173.5 à 174.5 RD)

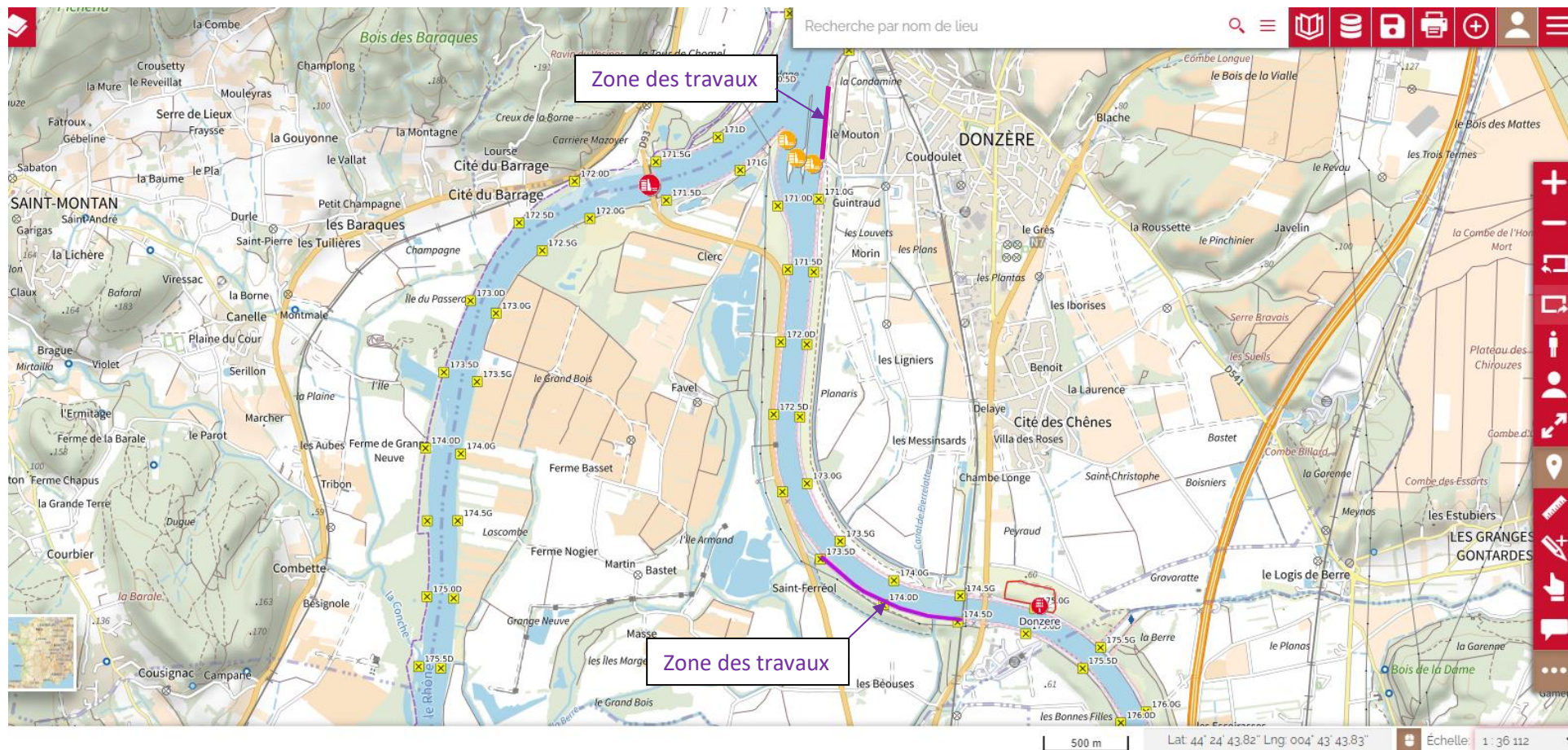

Plan de situation des zones des travaux 2/3 (PK 177.0 à 178.6 RG)

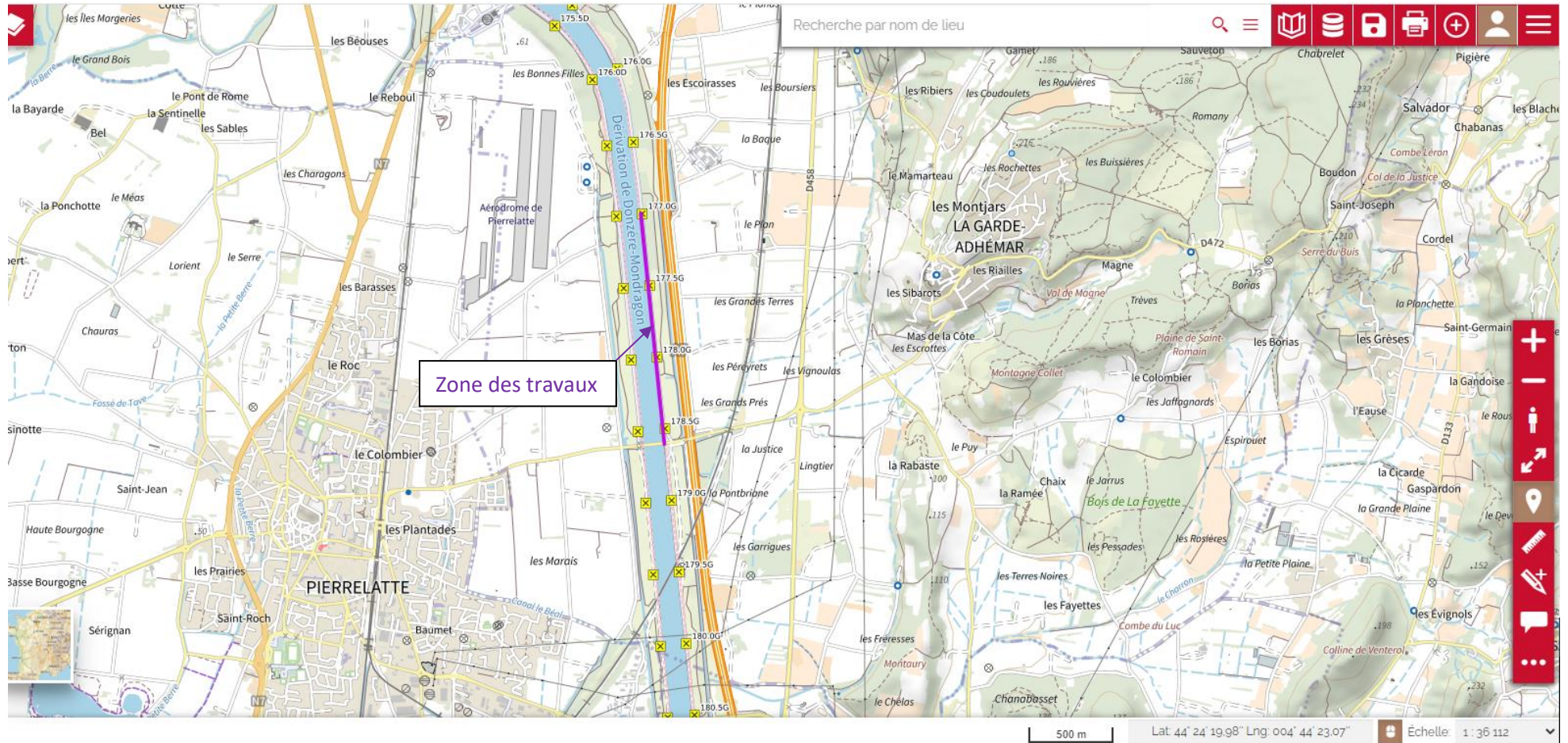

Plan de situation des zones des travaux 3/3 (PK 182.9 à 183.5 RG ; PK 185.0 à 185.750 RG et PK 185.5 à 185.600 RD)

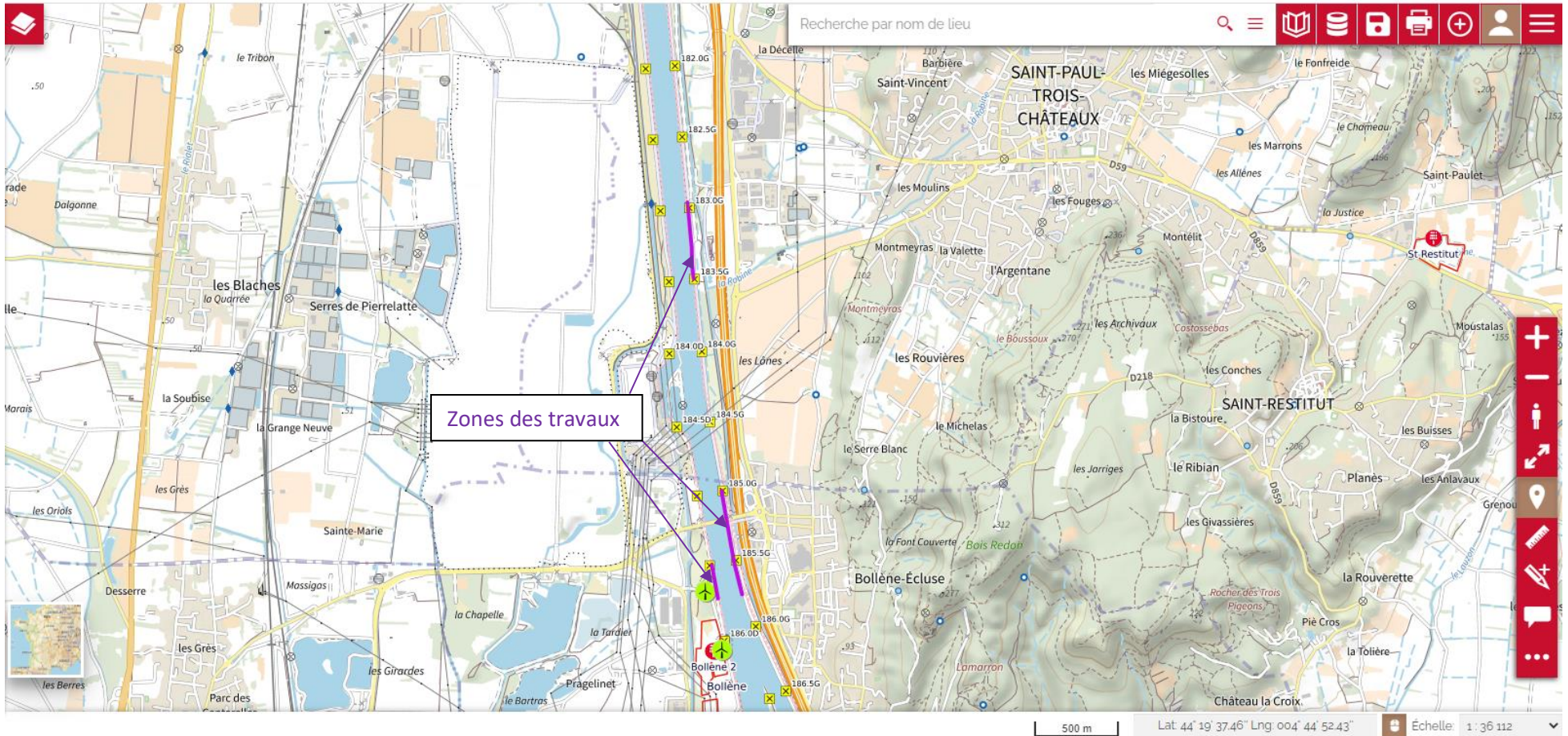

Annexe n°6 :

Plan de situation d'une partie du projet à proximité du site Natura 2000 ZPC et SIC « Milieux alluviaux du Rhône aval »

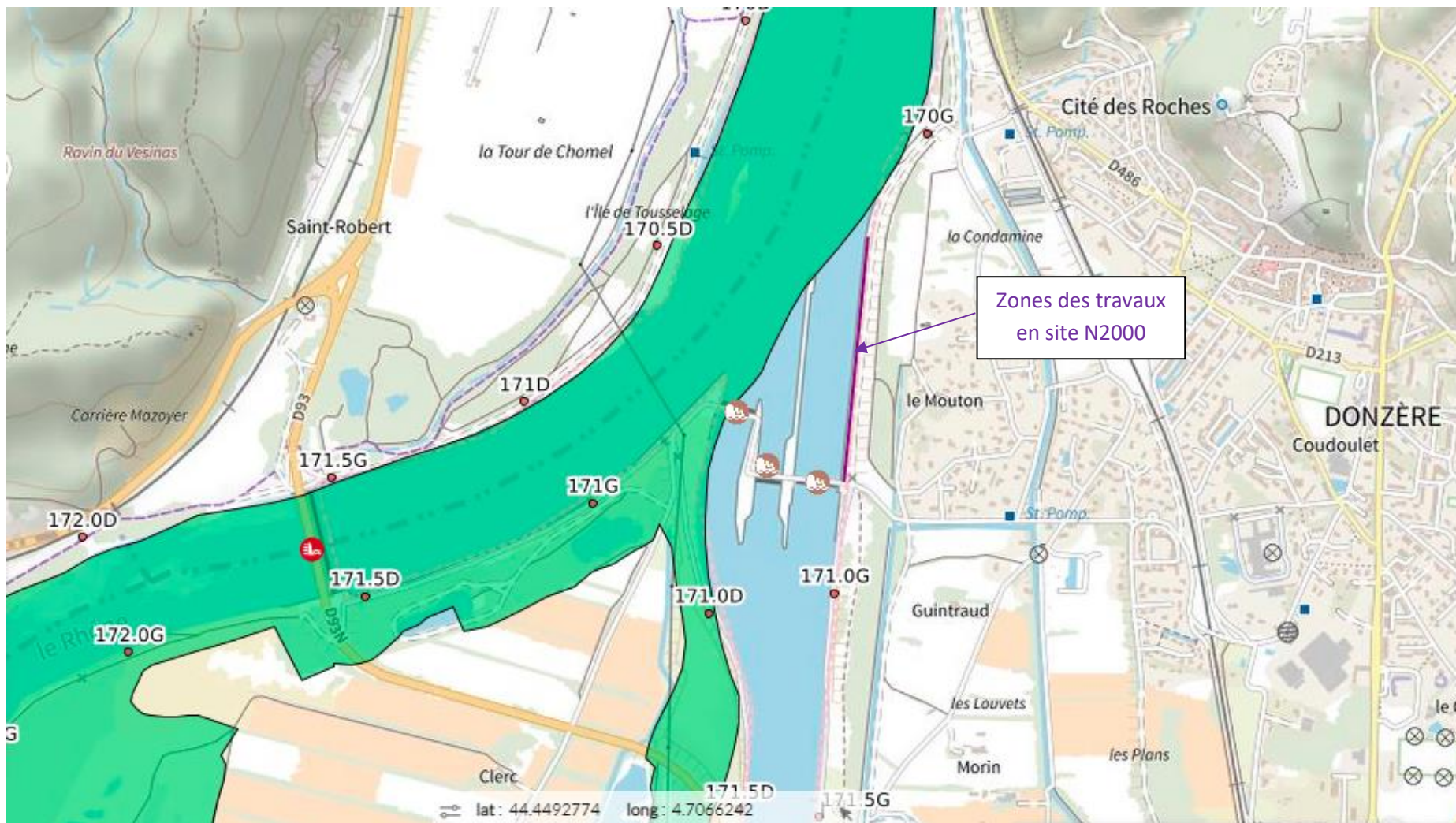

Plan de situation d'une partie du projet en site Natura 2000 ZPS « Marais de l'île vieille et alentour »

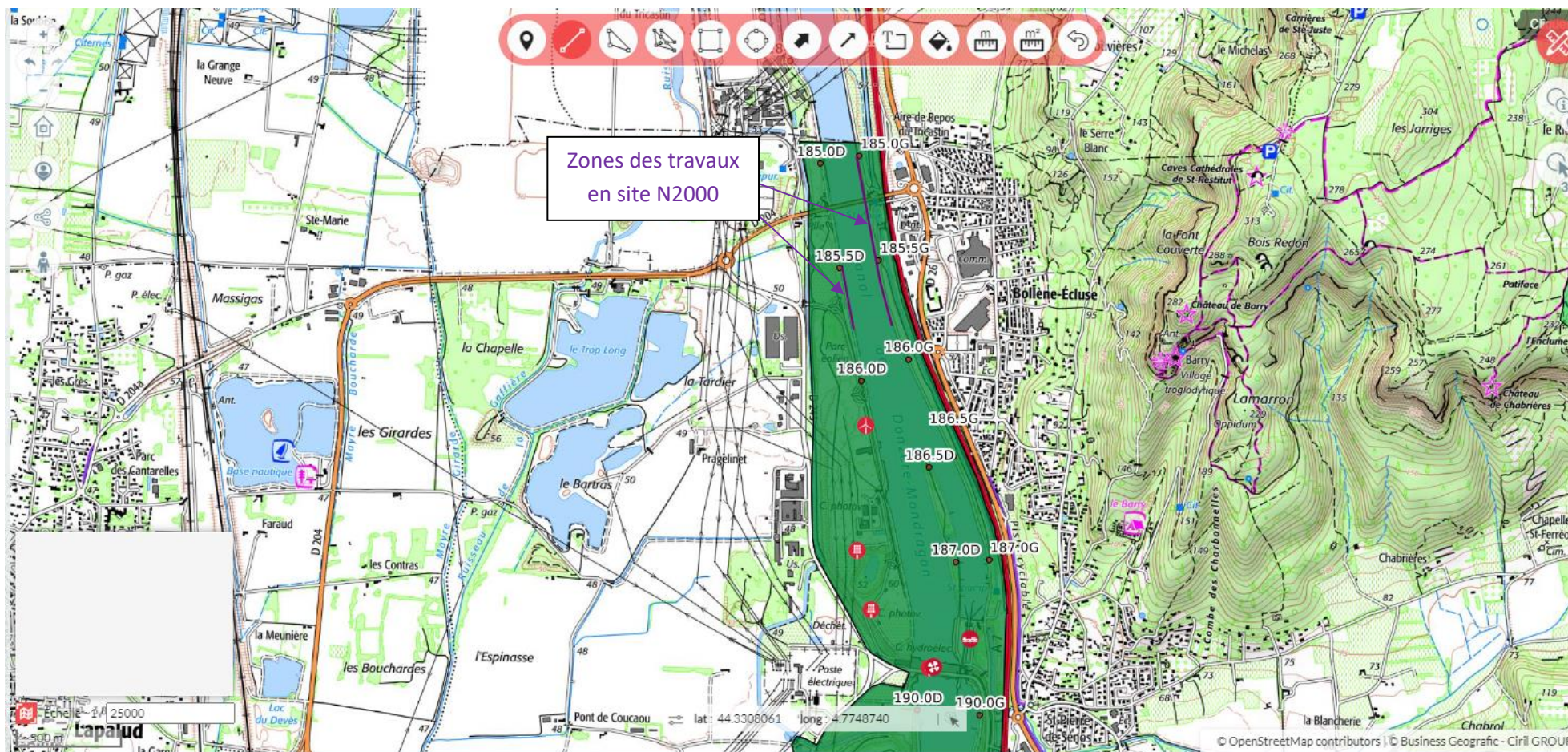

Annexe n°3 : Photographies zones d'implantation et localisation cartographique.

Zone travaux tronçon 170.250 à 170.750 RD.

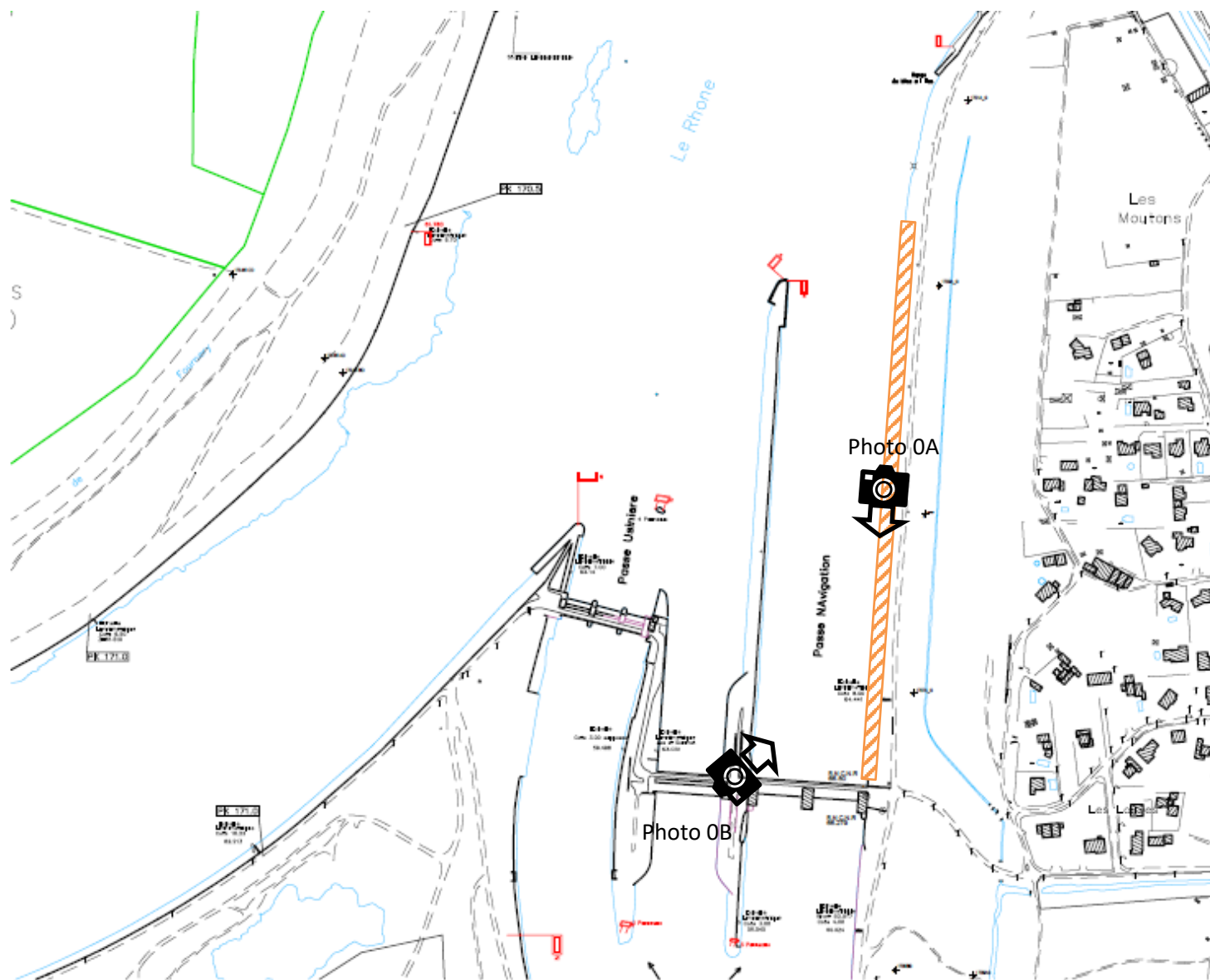

Photo 0A (20/01/2022)



Photo 0B (20/01/2022)



Zone travaux tronçon 173.5 à 174.5 RD.

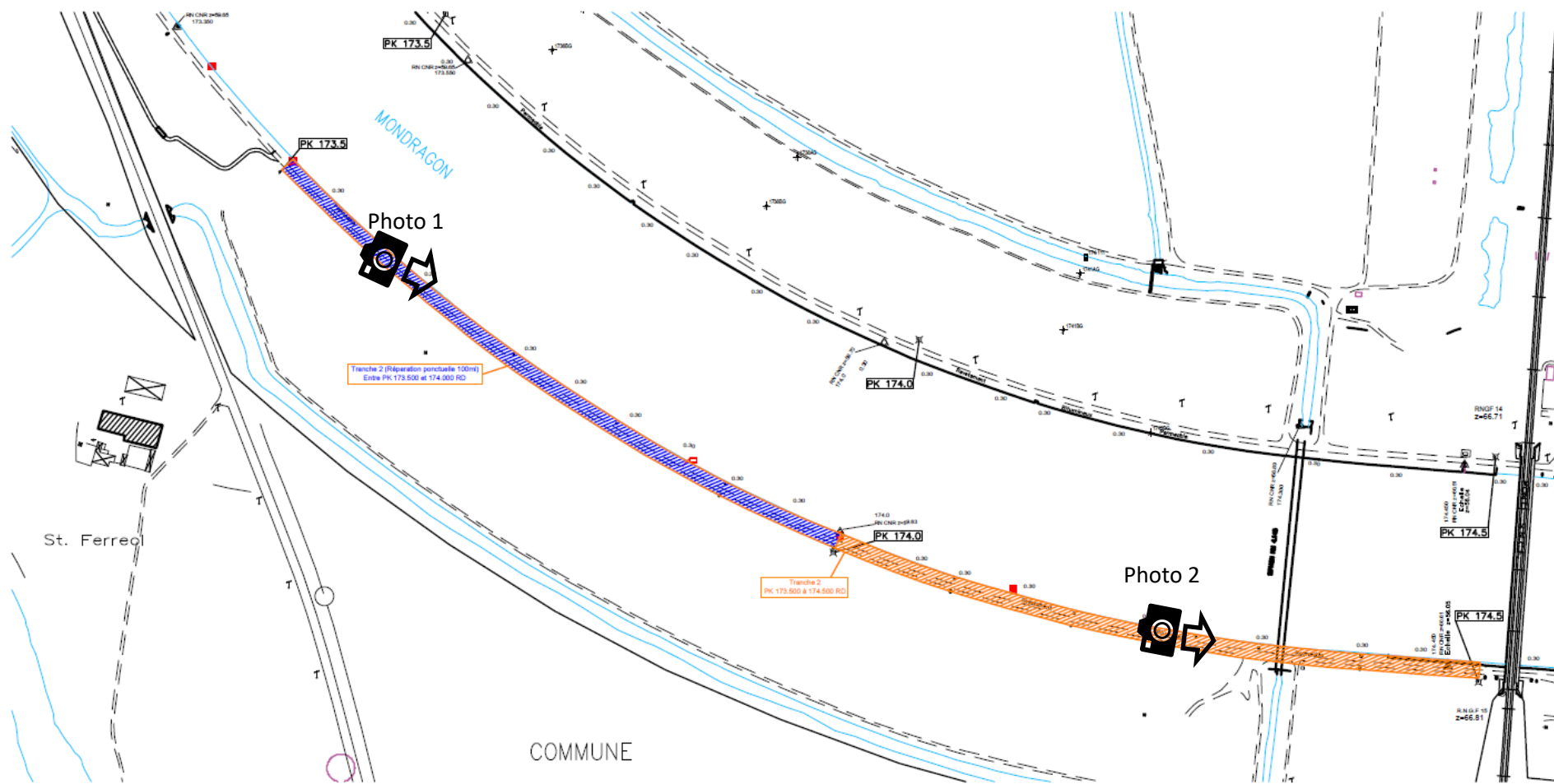

Photo 1 (20/01/2022)



Photo 2 (20/01/2022)

Zone travaux tronçon 177.0 à 178.6 RG.

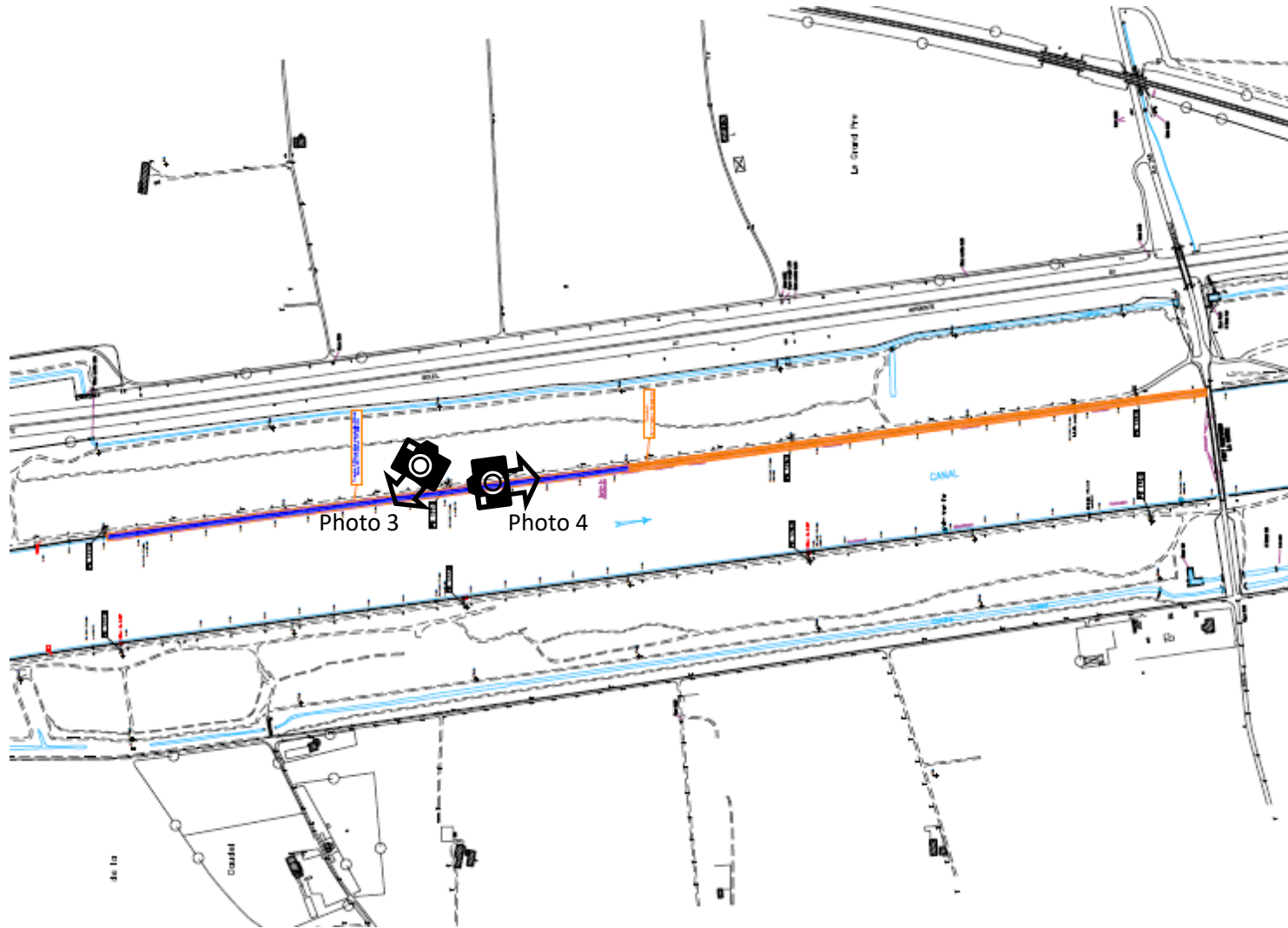



Photo 3 (21/04/2022)



Photo 4 (21/04/2022)

Zone travaux tronçon 182.960 à 183.500 RG.

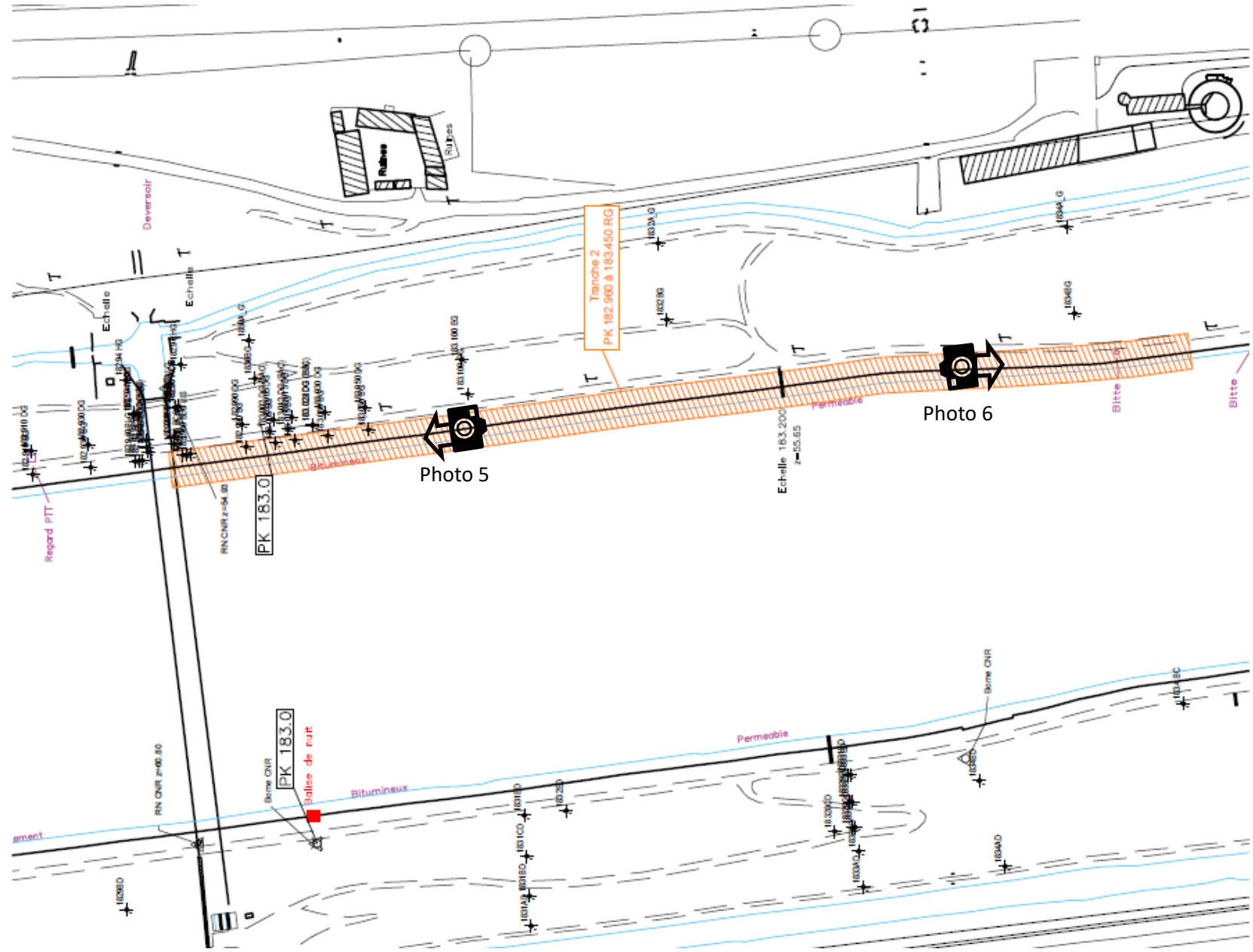

Photo 5 (07/04/2022)



Photo 6 (07/04/2022)



Zone travaux tronçon 185.0 à 18.750 RG et 185.500 à 185.600 RD.

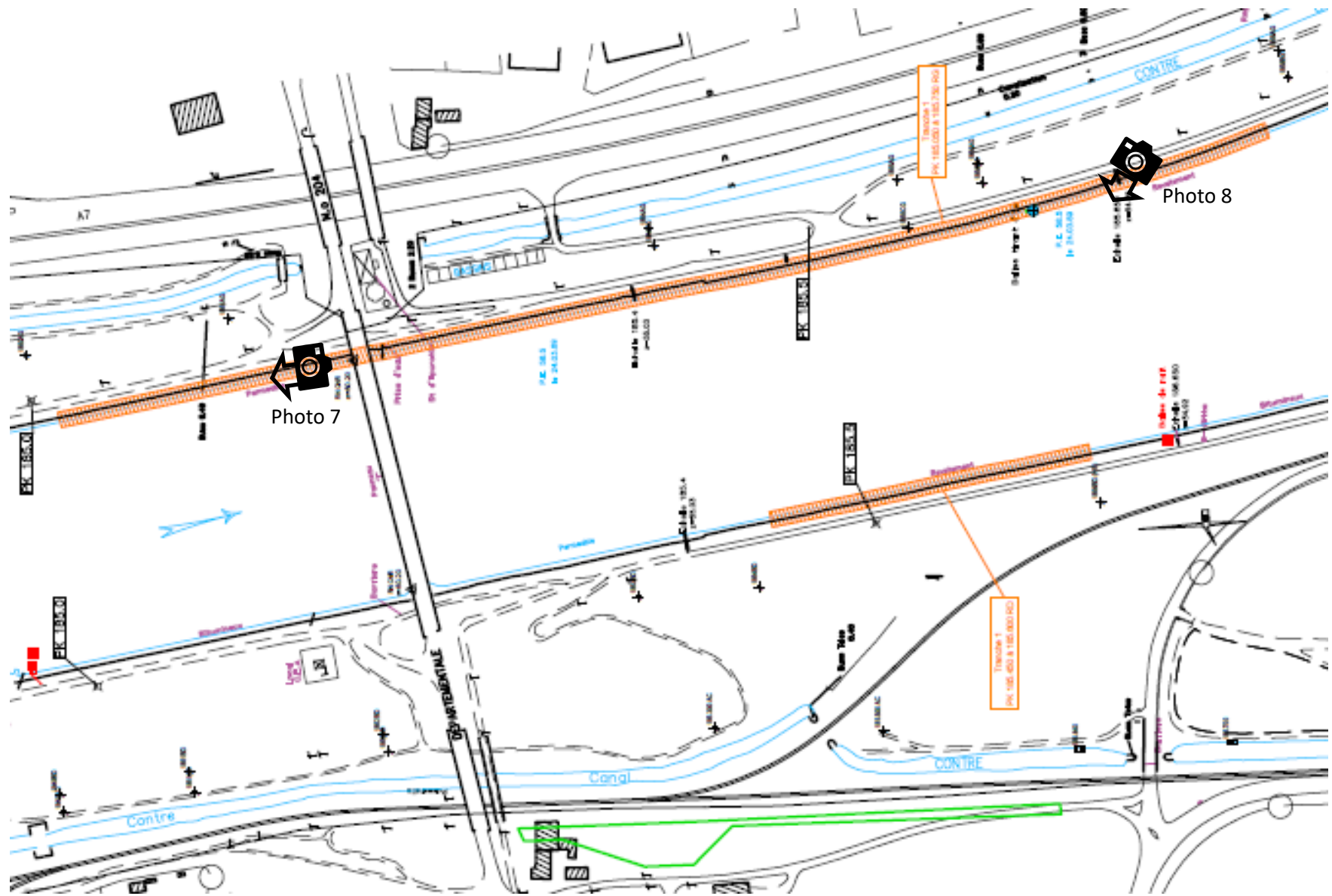

Photo 7 (21/04/2022)

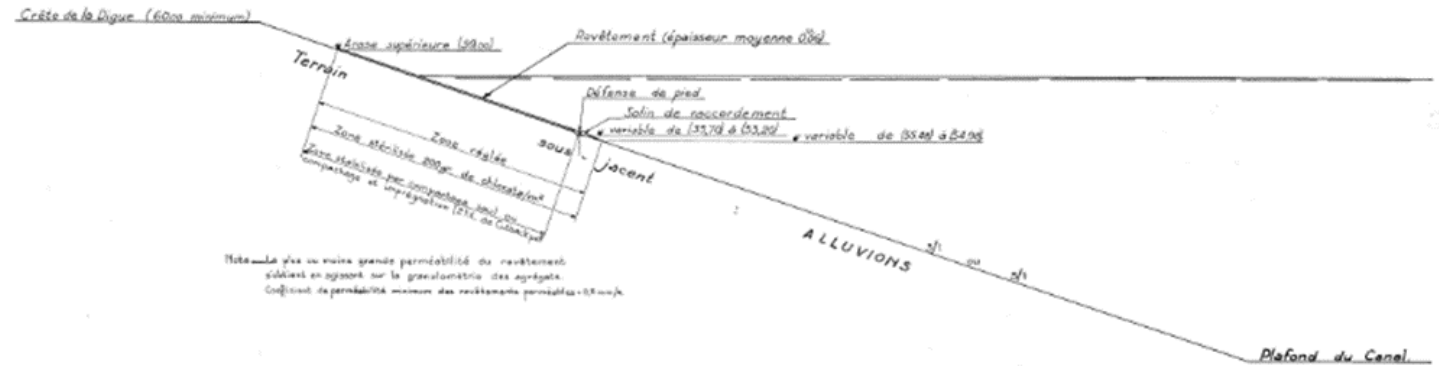

Photo 8 (12/05/2022)



Annexe complémentaire : Profils en travers type de la digue avant et après réparation.

Profil en travers type de revêtement en béton bitumineux.



Profils de digue existant.

Profil en travers type de revêtement en persiennes de béton armé.

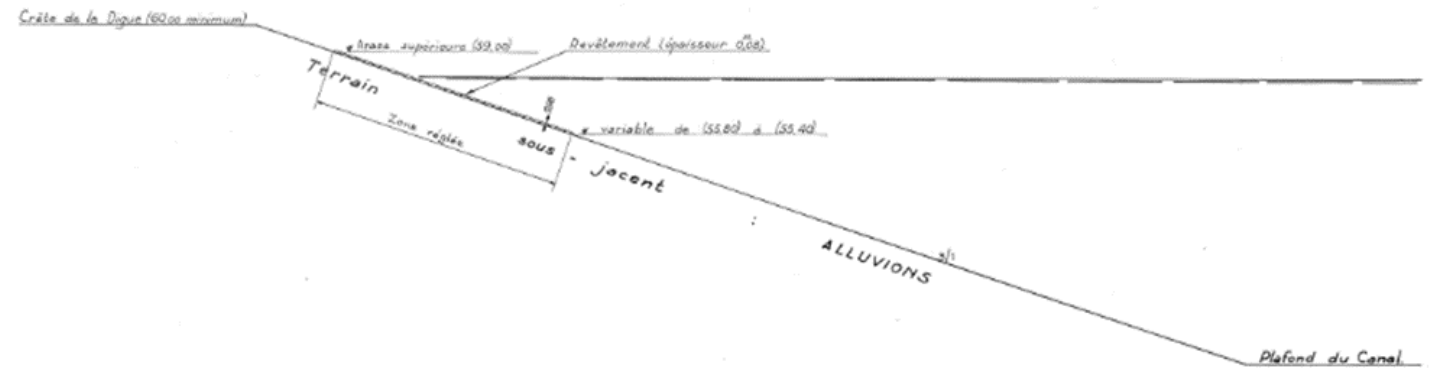

Profil en travers type de revêtement en sol-ciment.

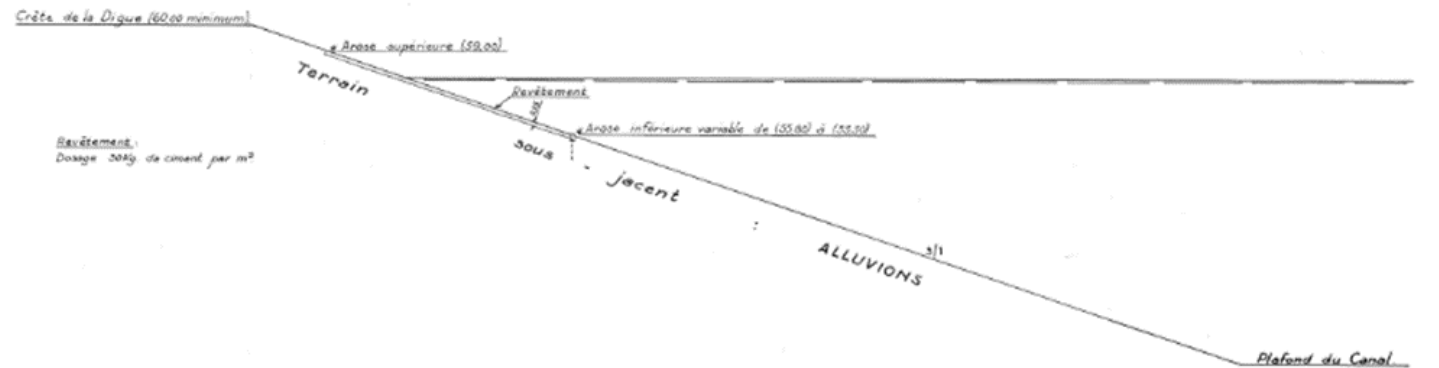

PROFIL EN TRAVERS TYPE "ENROCHEMENTS PERCOLES AUX GRAVES LIMONEUSES"

Coupe type de réparation en talus 3H/1V

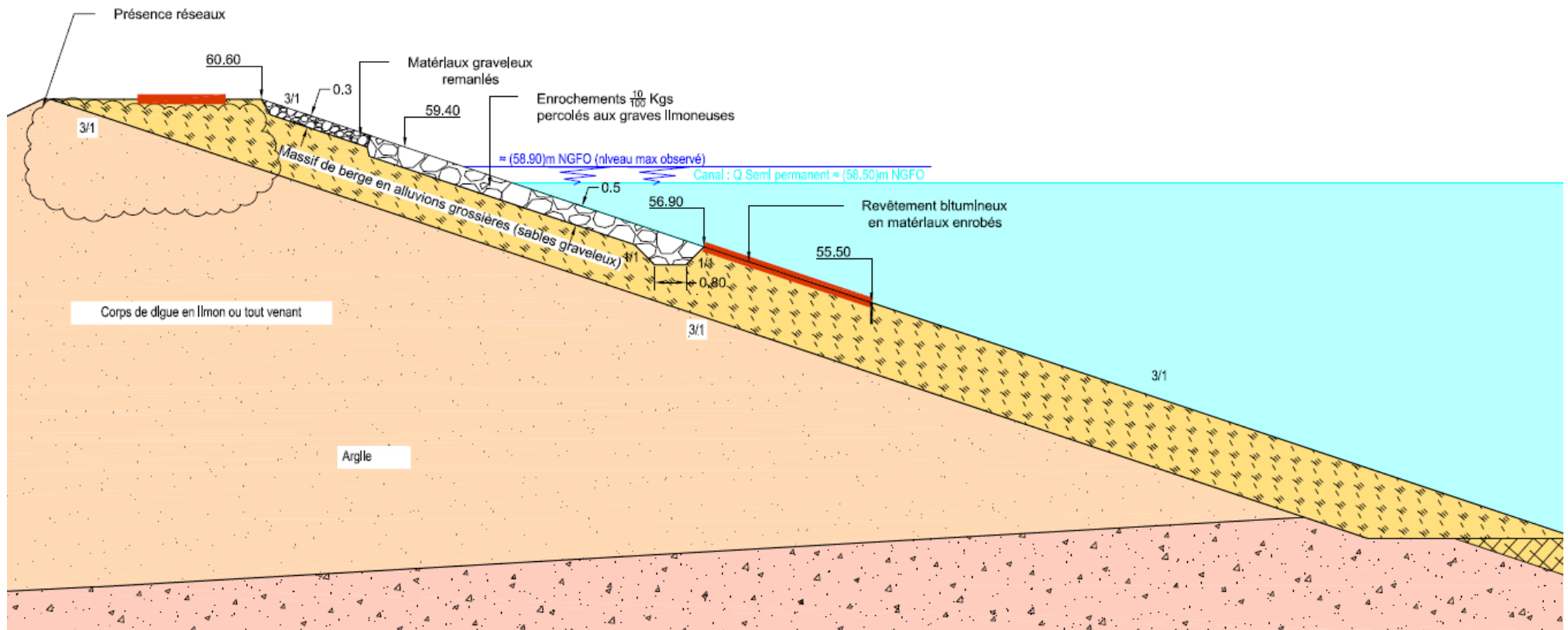

Annexe complémentaire : Comparatif photos des berges avant et après travaux.



Avant travaux



Après travaux



Avant travaux



Après travaux