

**Commune de LAYE**

**RN85/RD88**



**Aménagement du carrefour  
Accès à la station de LAYE**

**Pour un examen au cas par cas du projet**

**ANNEXES**

- 2 : Plan de situation (1-25000)
- 3 : Photographies
- 4 : Plan général des travaux
- 5 : Affectation des terrains avoisinants & cours d'eau
- 6 : Natura 2000
- 7 : Site inscrit
- 8 : Plan des emprises foncières
- 9 : ZNIEFF & Parc National
- 10 : Zone humide & cours d'eau



ANNEXE 3 - PHOTOGRAPHIES



RN85 - GAP -> GRENOBLE



RN85 - GRENOBLE -> GAP



RD88 (accès à la station de LAYE)

# ANNEXE 5 - Affectation terrains avoisinants & cours d'eau

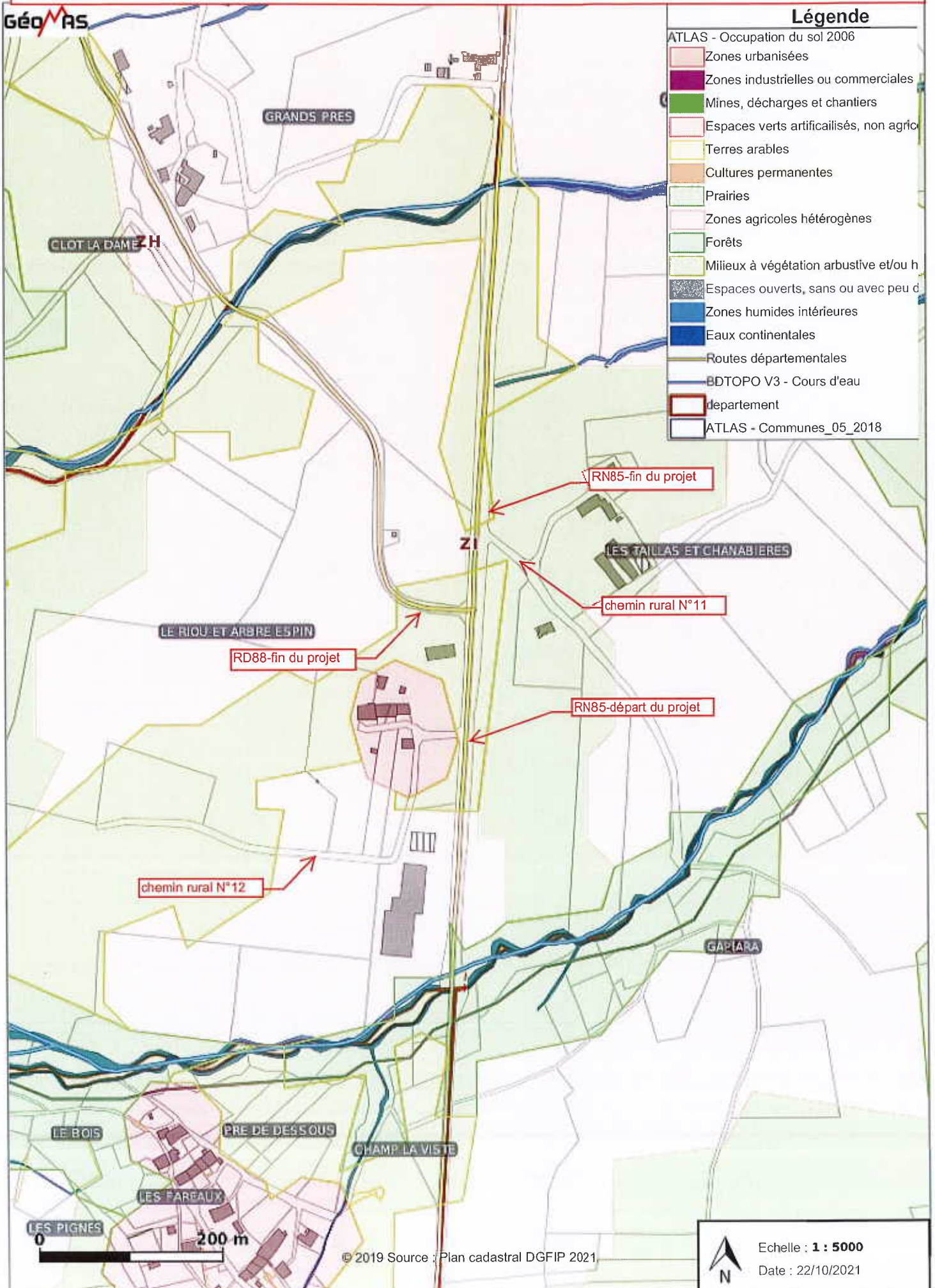

Nature et biodiversité

Date d'impression :  
27/06/2022 12:21:19

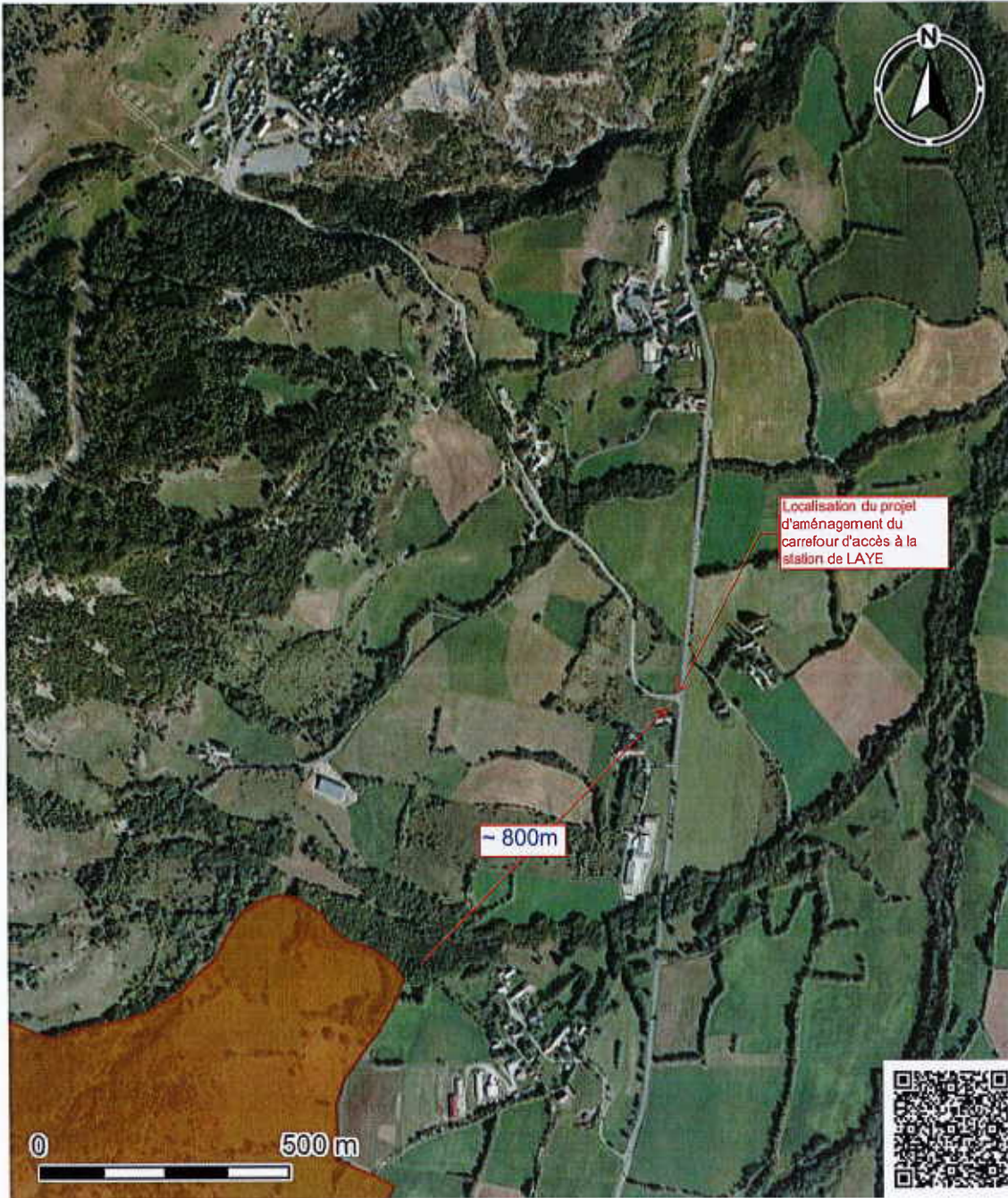

Géoparc

■ Géoparc

Parc Naturel Régionaux

■

Site Natura 2000

■ prop. Site d'intérêt communautaire

■ Zone Spéciale de Conservation

Directive Oiseaux

■ étiquette

Aire d'adhésion de Parc national

■ Aire marine adjacente

■ Aire adhésion

Localisation du projet  
d'aménagement du  
carrefour d'accès à la  
station de LAYE

~ 800m



Projection : Spherical  
Mercator

# ANNEXE 7 - Site inscrit

## Sites et paysages

Date d'impression :  
27/06/2022 16:18:03

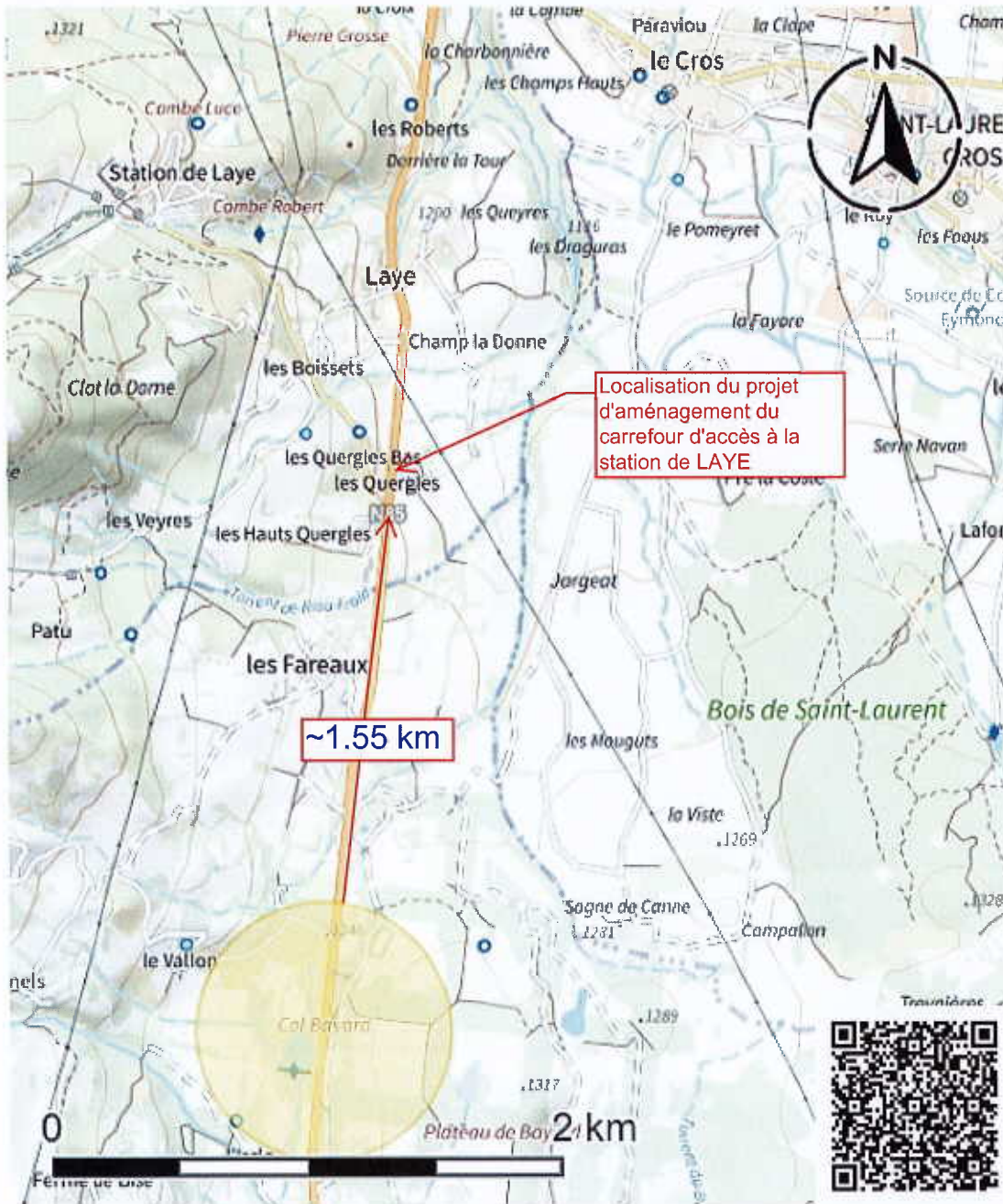

- Site inscrit  
site inscrit
- Site classé  
site classé

Projection : Spherical  
Mercator



Nature et biodiversité

Date d'impression : 27/06/2022 12:30:10

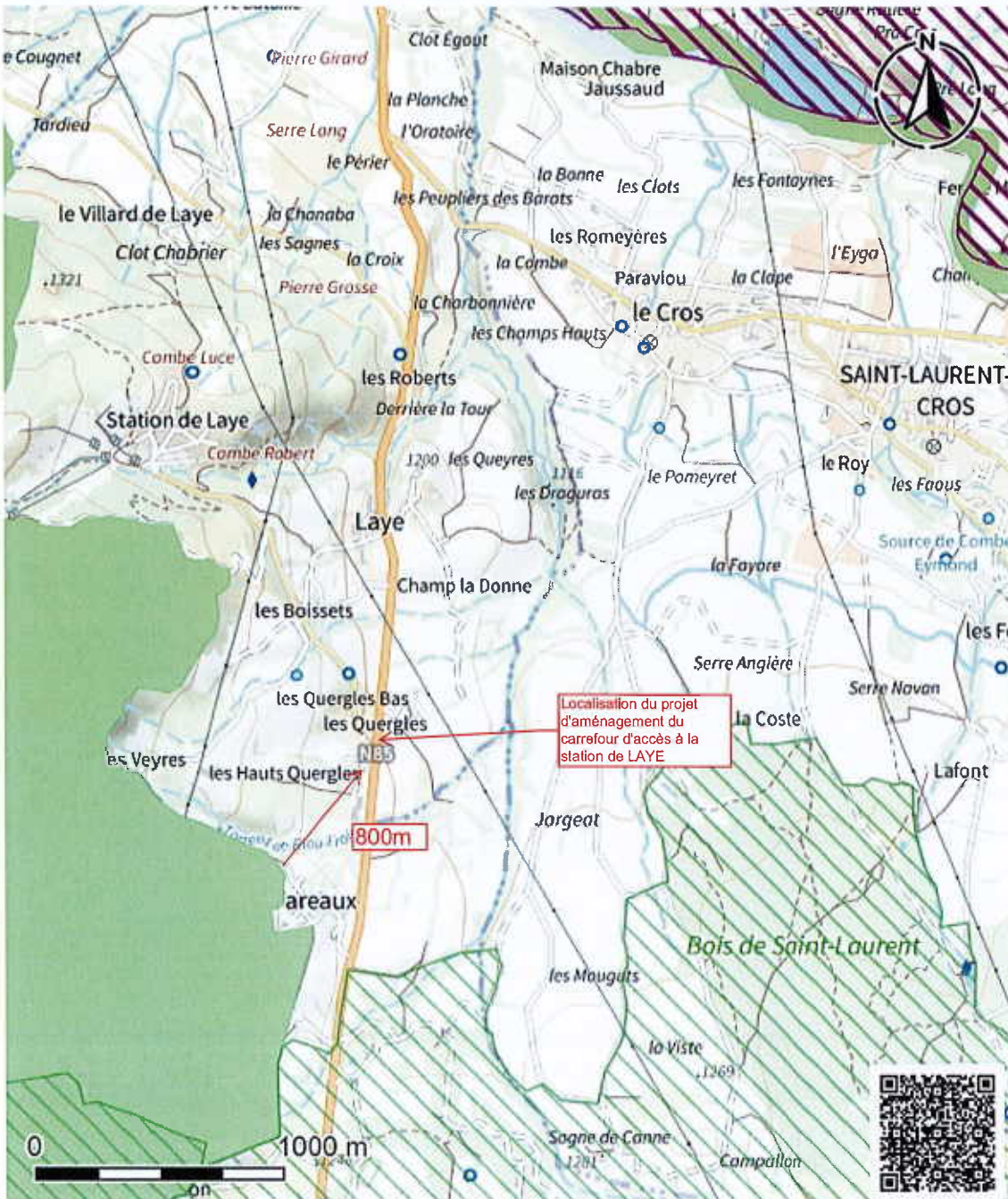

- Communes concernées par des
  - 
  -
- Inventaire national patrimoine géologique
  - ZNIEFF\_TERRE\_2
  - ZNIEFF TERRE\_1
- Aire d'adhésion de Parc national
  - Aire marine adjacente
  - Aire adhésion

Projection : Spherical Mercator

Service producteur : DREAL Provence-Alpes-Côte d'Azur

Données © MTES



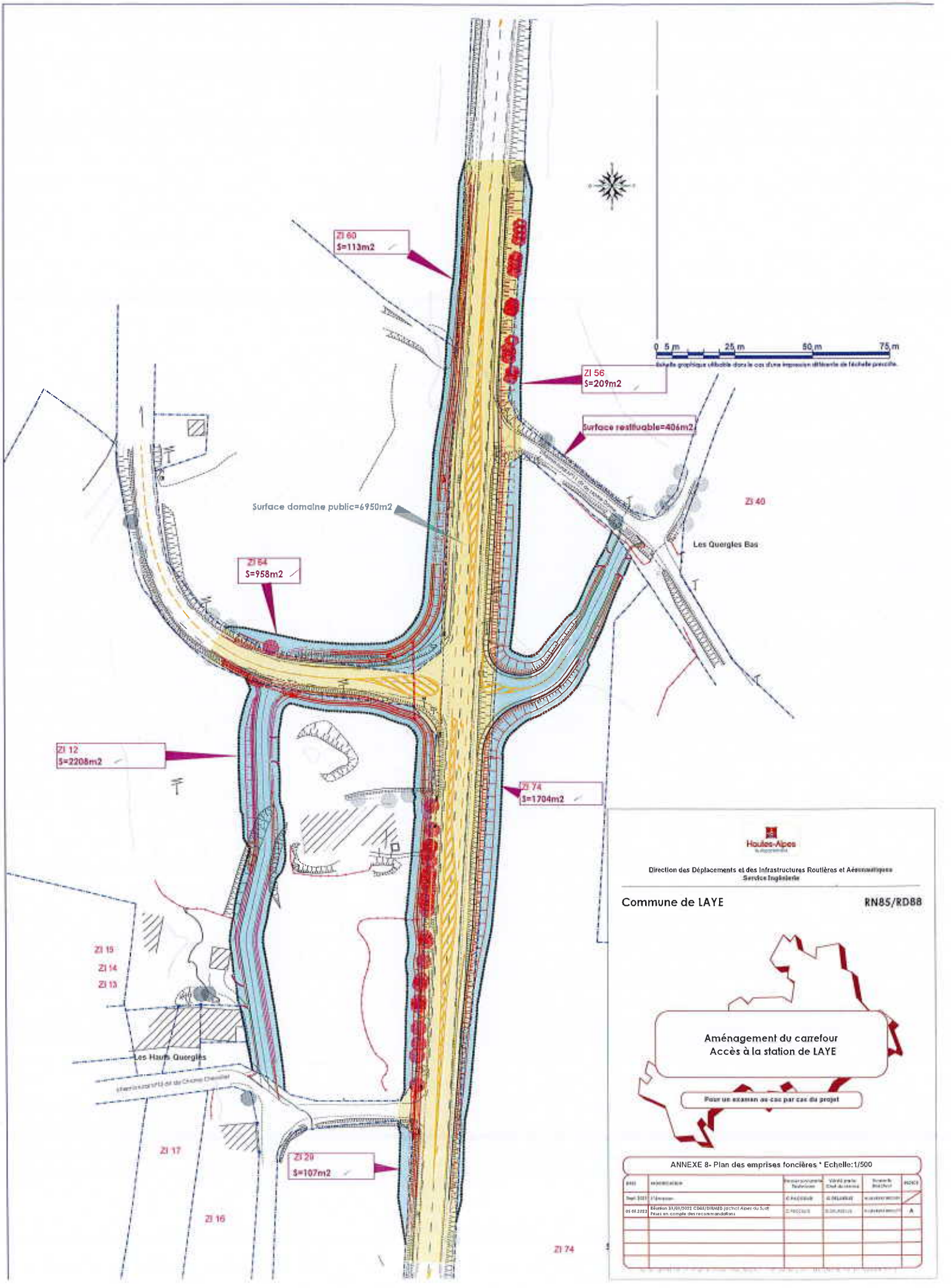

  
 Direction des Déplacements et des Infrastructures Routières et Aéronautiques  
 Service Ingénierie

Commune de LAYE RN85/RD88

Aménagement du carrefour  
Accès à la station de LAYE

Pour un examen de cas par cas du projet

ANNEXE 8- Plan des emprises foncières * Echelle:1/500					
PROJET	DATE	PROJECTION	ÉCHELLE	ÉLÉMENTS	REMARQUES
Aménagement du carrefour	05/09/2023	2-PROJCTIS	1/500	Plan des emprises foncières	A

## ANNEXE 10- Zones humides et cours d'eau

Nature et biodiversité

Date d'impression : 27/06/2022  
12:11:51



Zones humides et Plans d'eau

■ A remettre en bon état

■ A préserver

Cours d'eau SRCE

■ A préserver

■ A remettre en bon état

Localisation du projet  
d'aménagement du  
carrefour d'accès à la  
station de LAYE

1000 m

0

Projection : Spherical Mercator

Service producteur : DREAL Provence-Alpes-Côte d'Azur

Données © MTES

