

Annexe 3 – Planches photographiques

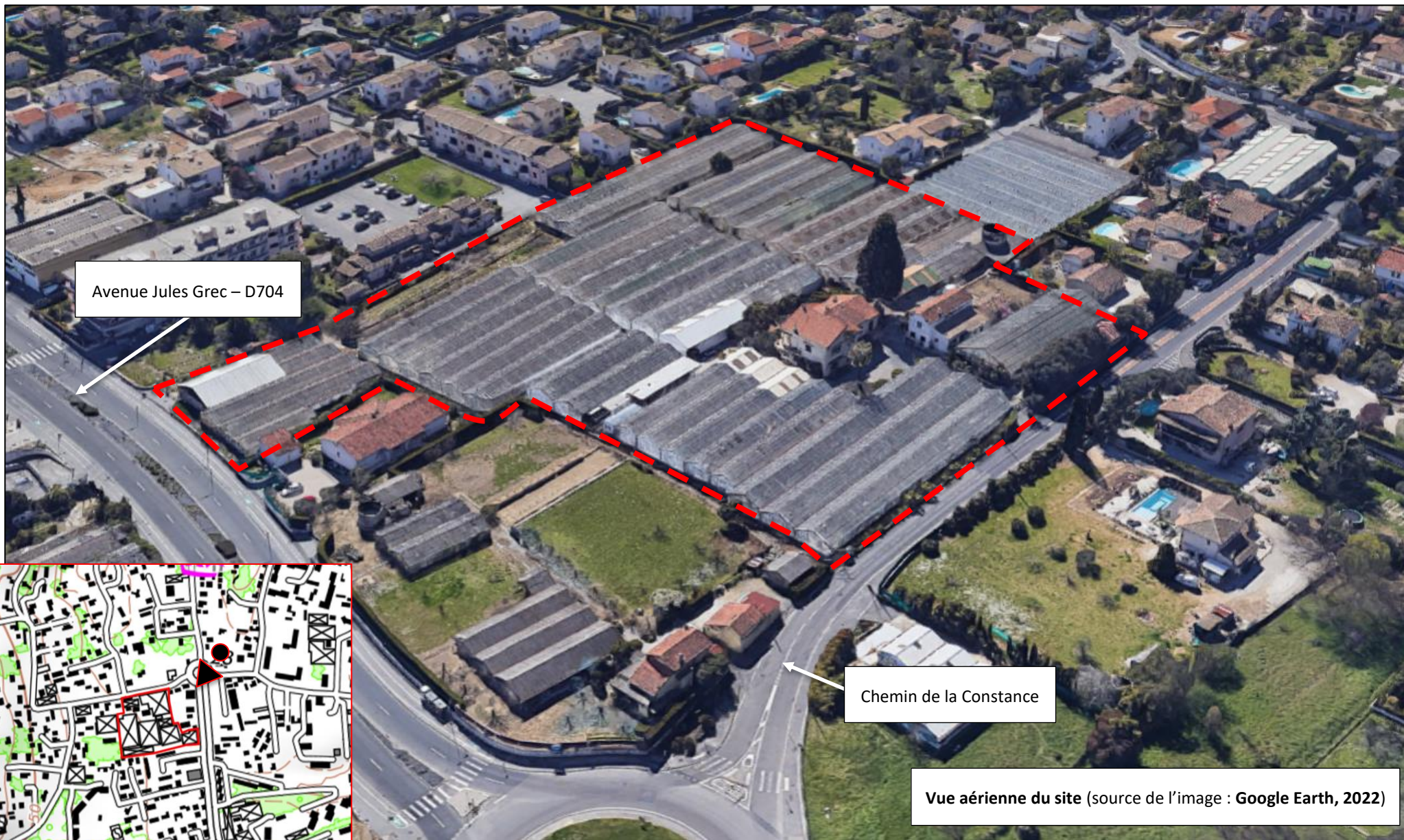

Localisation cartographique de la vue aérienne

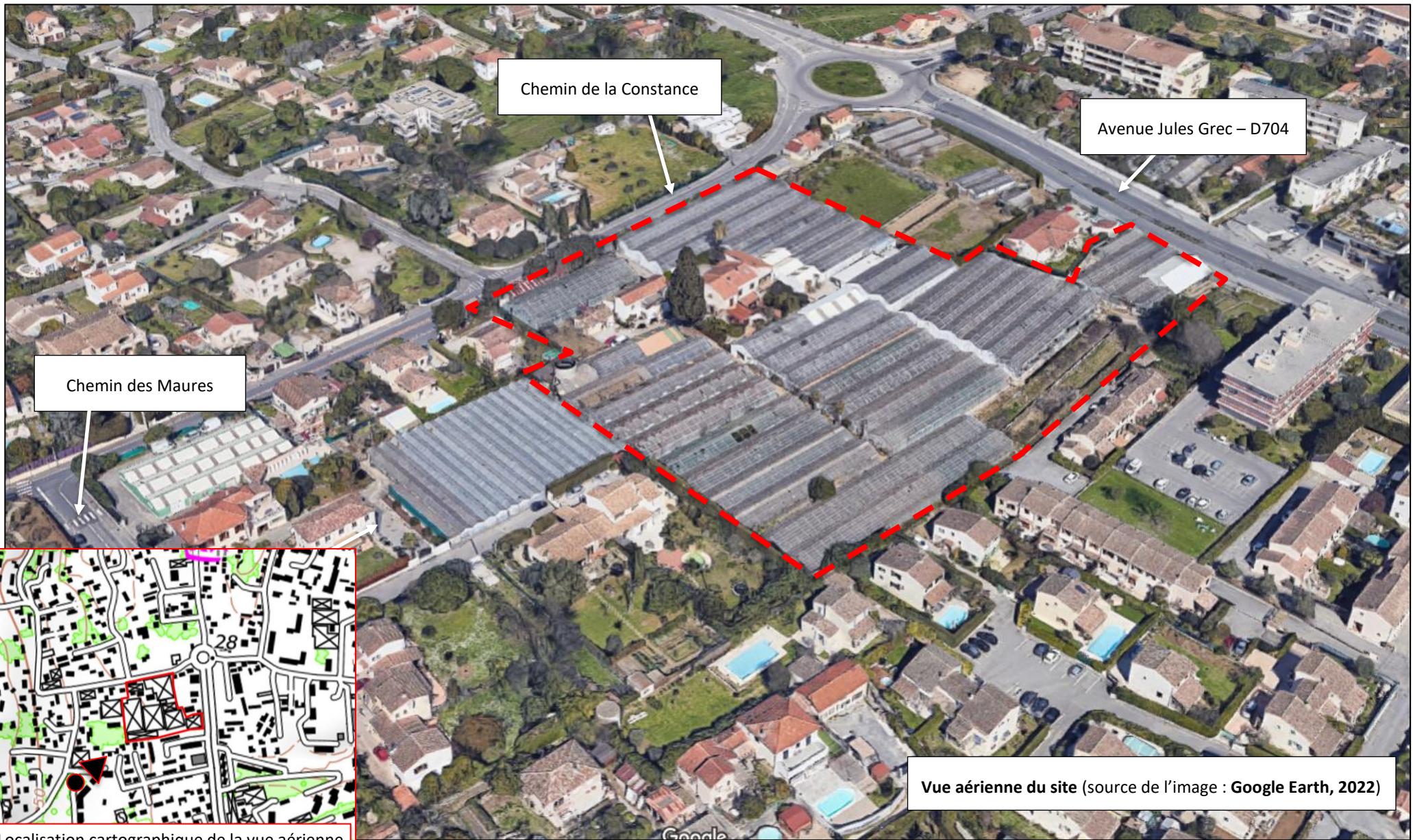

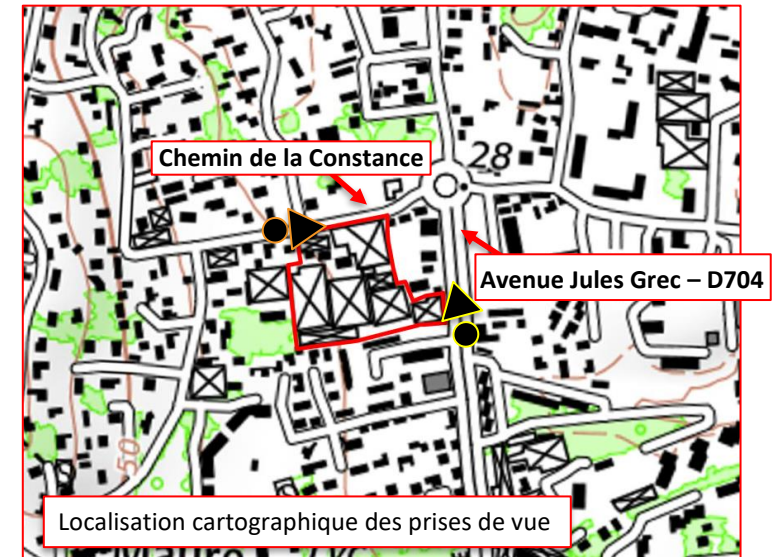



Figure n°1 et n°2 : prises de vue générales de la zone d'aménagement du projet. En rouge : structures existantes visibles depuis les environs, vouées à être démolies (serres, hangars/entrepôts, habitations).

Date des images : mars 2021 (source : Google Earth).

Photographies du terrain actuel (environnement proche et lointain) :

 PA 06-10	 PA 06-11	 PA 06-12				
 PA 06-13	 PA 06-14	 PA 06-15				
 PA 06-16	 PA 06-17	 PA 06-18				
 <p>ARCHITECTES COTE AZUR "LE COMMUNICA" 455 PROMENADE DES ANGLAIS - 06200 NICE MAIL: SIGBETAPA@ARCHITECTES-COTE-AZUR.FR TEL: 04 93 81 05 15 ACA</p>	<p>MAITRE D'OUVRAGE: S.A.S GAMBETTA PROMOTION 92, bd du Montparnasse 75014 PARIS rep. par : M. PAHLAVI Aymeric c/o GAMBETTA PACA 400 promenade des Anglais 06200 NICE</p>	<p>PERMIS D'AMENAGER " LES ROSES D'ANTIBES " CHEMIN DE LA CONSTANCE 06600 - ANTIBES</p> <p>PHOTOGRAPHIES du TERRAIN ENVIRONNEMENT PROCHE</p>	<p>AFFAIRE N° ACA 409</p> <table border="1"> <tr> <td>DATE</td> <td rowspan="2">PA6-2</td> </tr> <tr> <td>02/09/2019</td> </tr> </table> <p>PERMIS D'AMENAGER</p> <p><small>GAMBETTA ANTIBES CHEMIN DE LA CONSTANCE</small></p>	DATE	PA6-2	02/09/2019
DATE	PA6-2					
02/09/2019						



PA 06-1



PA 06-2



PA 06-3



PA 06-4



PA 06-5



PA 06-6



PA 06-7



PA 06-8



PA 06-9

GAMBETTA PROMOTION
 SAS au capital de 100 000 €
 92, bd du Montparnasse - 75014 PARIS
 RCS PARIS N° 817 758 675

<p>ARCHITECTES COTE D'AZUR "LE COMMUNIC" - 955 PROMENADE DES ANGLAIS - 06200 NICE MAIL : SECRETARIAT@ARCHITECTES-COTE-AZUR.FR TEL : 04 93 21 05 15 ACA</p>	MAITRE D'OUVRAGE: S.A.S GAMBETTA PROMOTION 92, bd du Montparnasse 75014 PARIS rep. par : M. PAHLAVI Aymeric c/o GAMBETTA PACA 400 promenade des Anglais 06200 NICE	PERMIS D'AMENAGER " LES ROSES D'ANTIBES " CHEMIN DE LA CONSTANCE 06600 - ANTIBES	AFFAIRE N° ACA 409	PA6-1
	PHOTOGRAPHIES du TERRAIN ENVIRONNEMENT PROCHE	DATE 02/09/2019	PERMIS D'AMENAGER	GAMBETTA ANTIBES CHEMIN DE LA CONSTANCE

▲ *Insertion paysagère – vue de l'avenue Jules Grec (D704)*



▲ *Insertion paysagère – vue du chemin de la Constance*

