

Extension du parking Edouard Baudouin – Commune de Levens

Annexes au Cerfa n°14734*03
« Examen au cas par cas »



SOMMAIRE

ANNEXE I -	PLAN DE SITUATION	3
ANNEXE II -	PHOTOGRAPHIES DE LA ZONE D'IMPLANTATION	5
ANNEXE III -	PLAN DU PROJET	7
ANNEXE IV -	PLAN DES ABORDS	10
ANNEXE V -	SITUATION VIS-A-VIS DE NATURA 2000	11

ANNEXE I - PLAN DE SITUATION

Plan de situation

Echelle : 1/25 000 - Source : Qgis



Vue aérienne de la zone d'étude

Echelle : 1/5 000 - Source : Qgis



ANNEXE II - PHOTOGRAPHIES DE LA ZONE D'IMPLANTATION

Planche photo



Photo1



photo 2

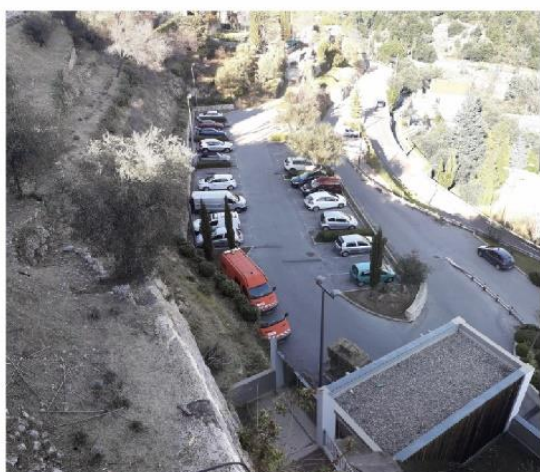

photo 3

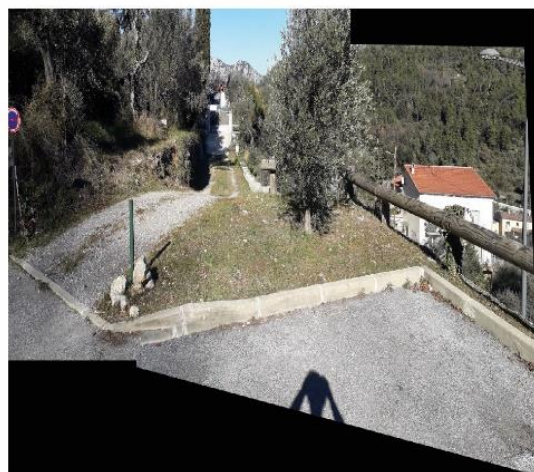

photo 4

Localisation des photos

Echelle : 1/25 000 - Source : Qgis



ANNEXE III - PLAN DU PROJET

extension au Nord avec enfouissement – niv -1

L'aménagement du niveau -1 = 64 places. - Z=537.50 NGF

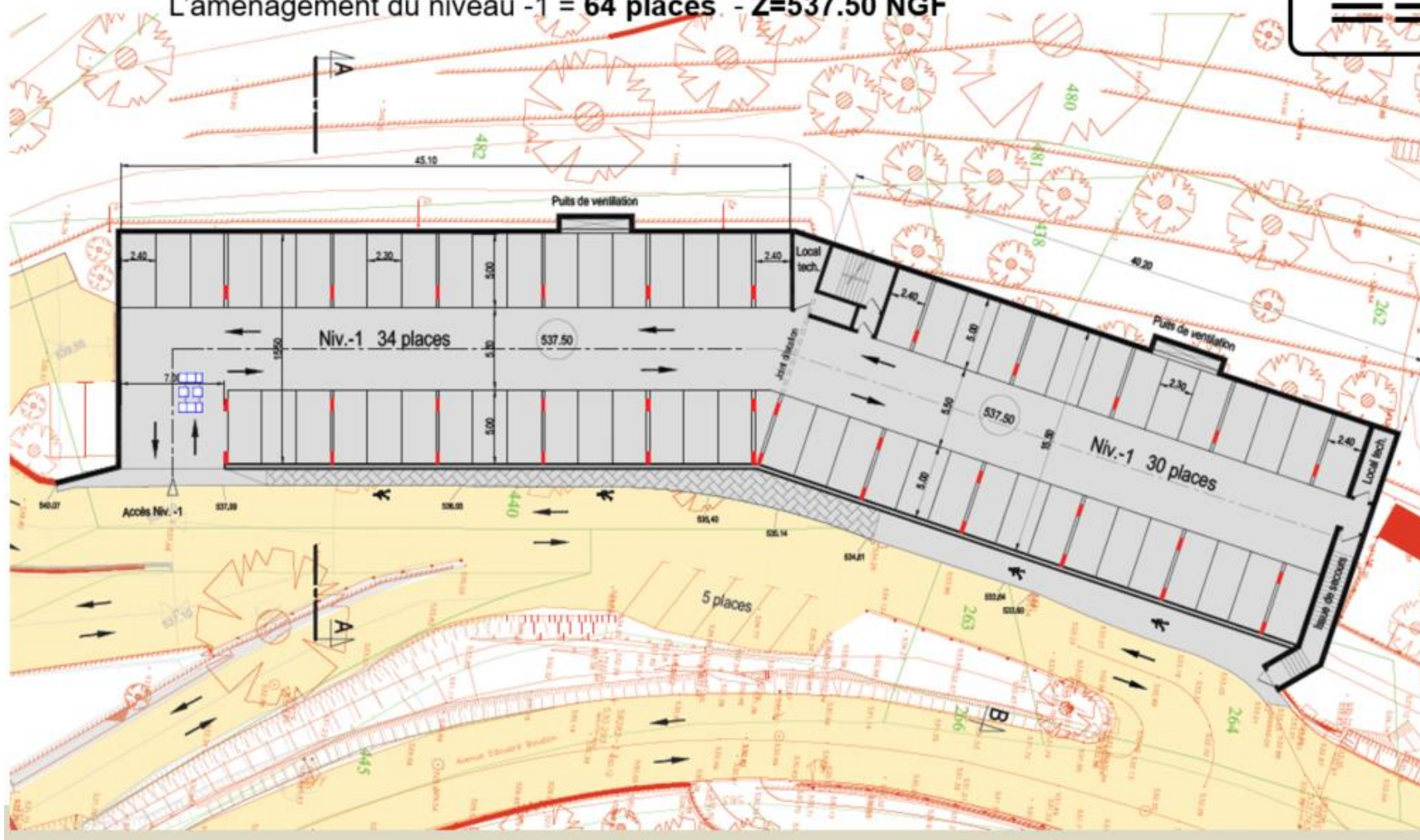

extension au Nord avec enfouissement – niv 0

L'aménagement du niveau 0 : 67 places = 37+ 30 avec 4 PMR Z=540.50 NGF

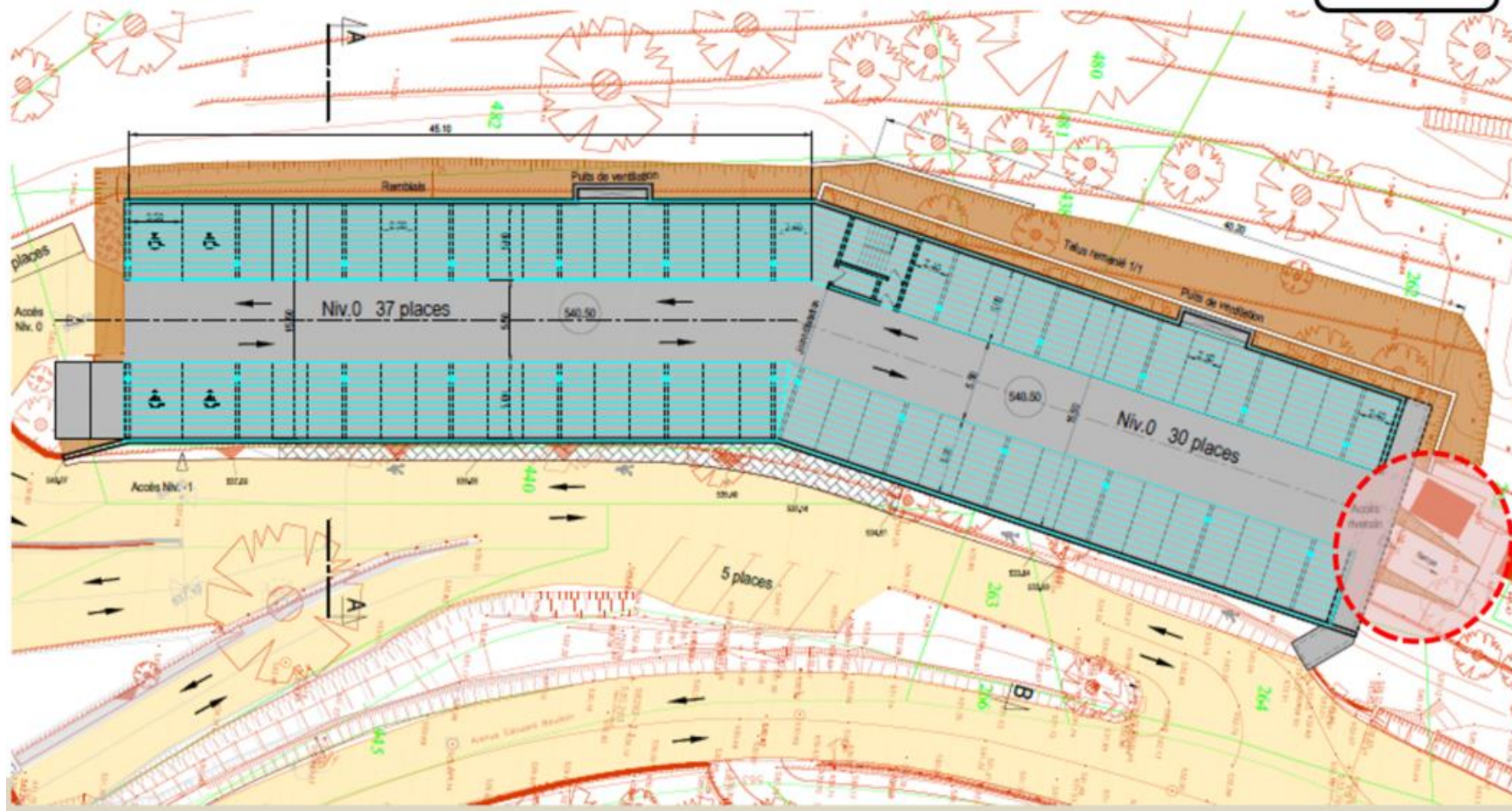
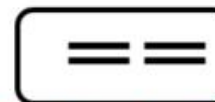

extension au Nord avec enfouissement - niv +1

L'aménagement du niveau 1 = 75 places - Z=543.50 NGF

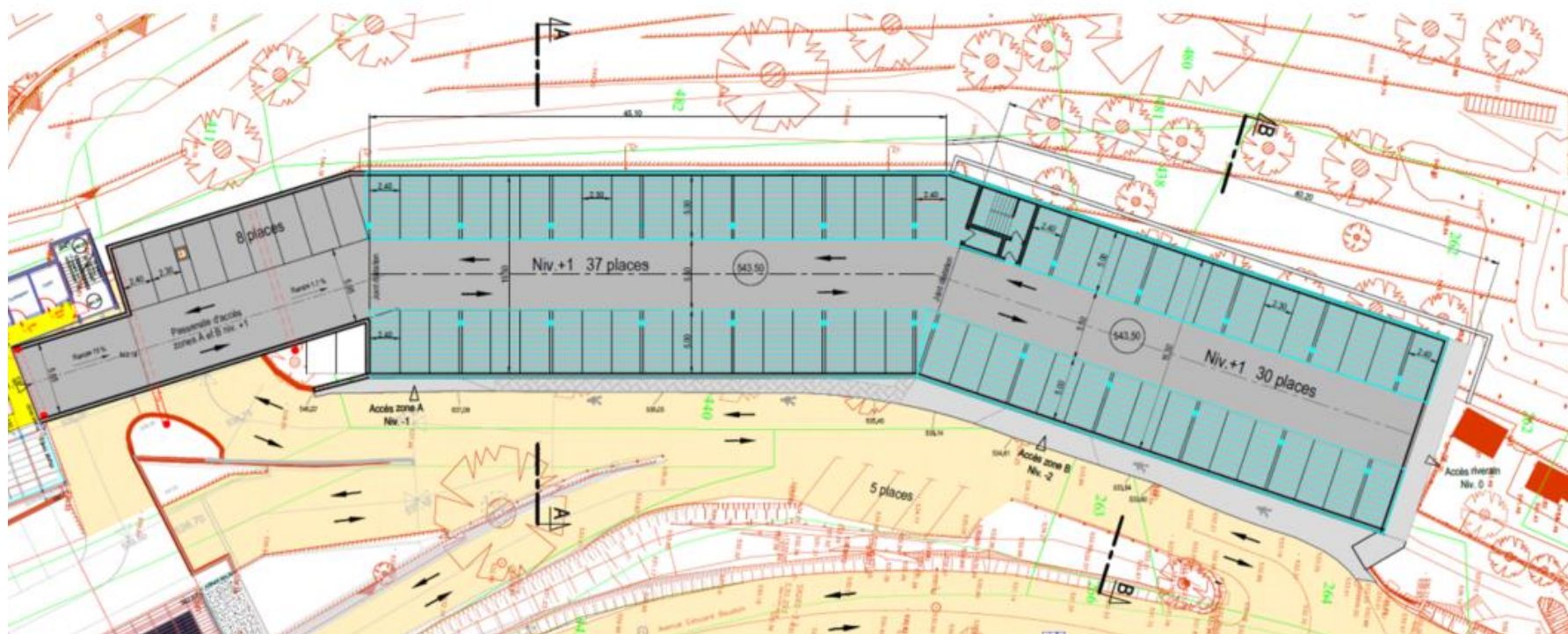

ANNEXE IV - PLAN DES ABORDS

Plan des abords

Echelle : 1/8 000 - Source : Géoportail

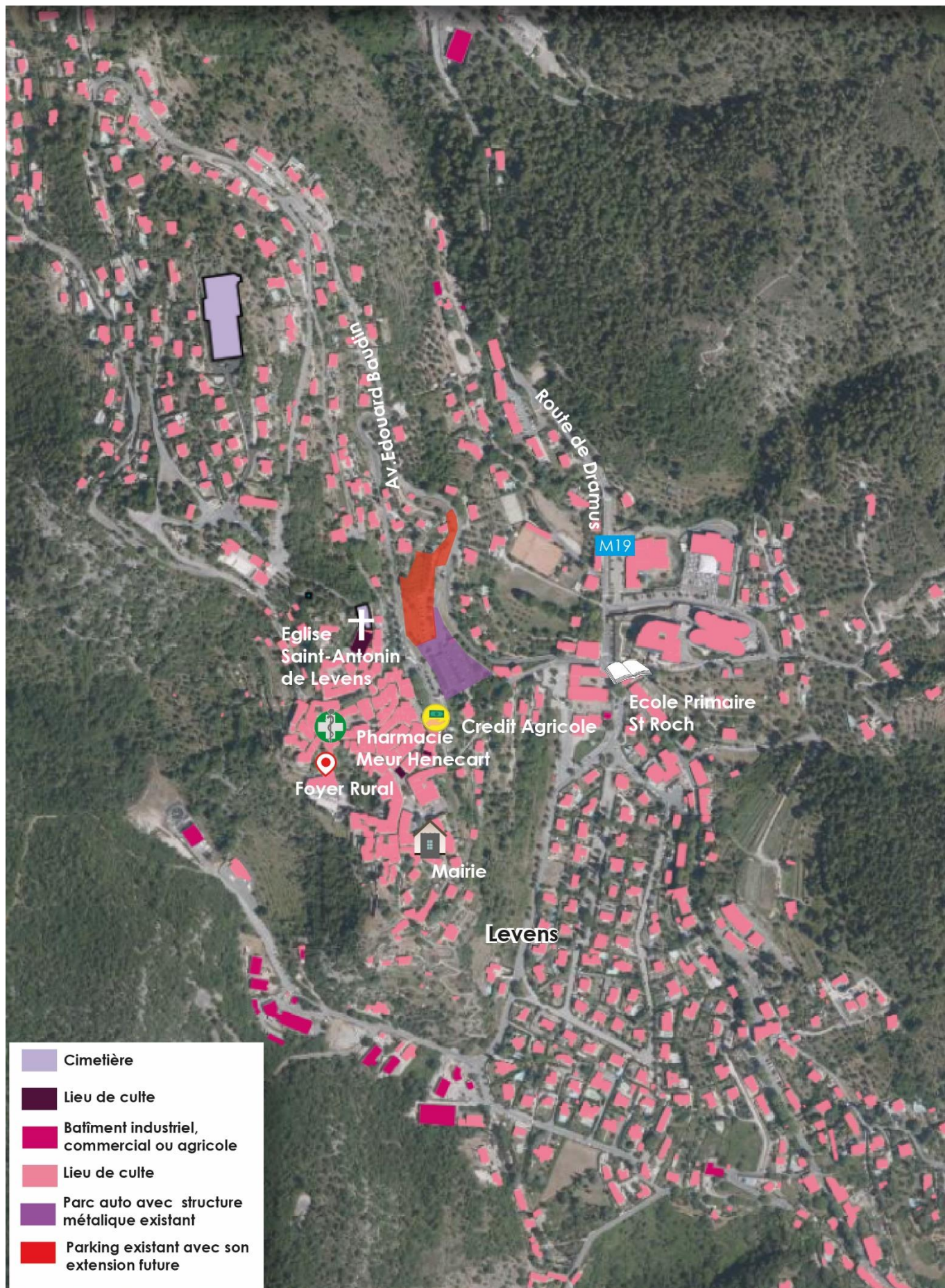



ANNEXE V - SITUATION VIS-A-VIS DE NATURA 2000

Localisation du projet par rapport aux sites NATURA 2000

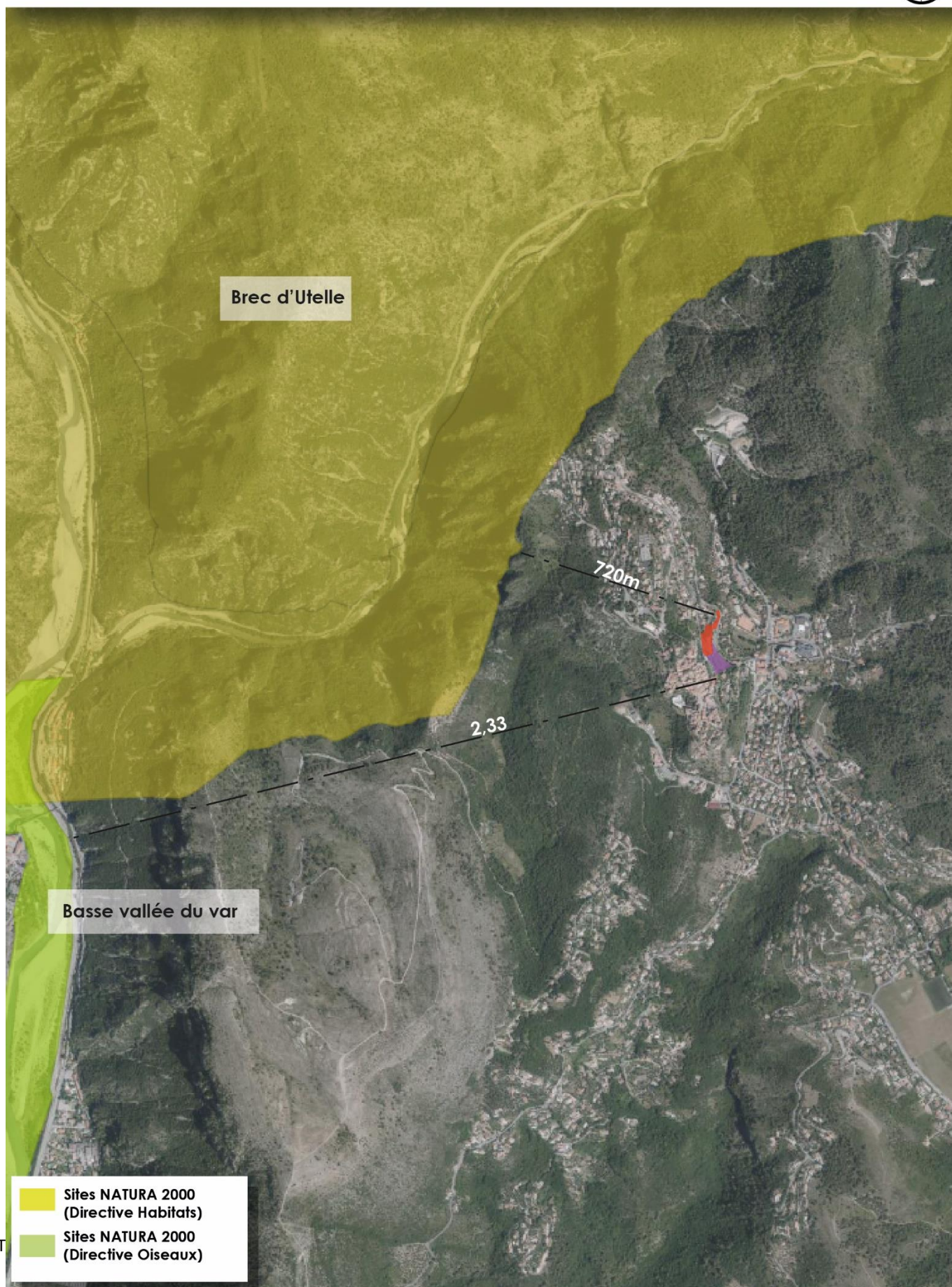
Echelle : 1/25 000 - Source : Géoportail



-  Sites NATURA 2000 (Directive Habitats)
-  Sites NATURA 2000 (Directive Oiseaux)