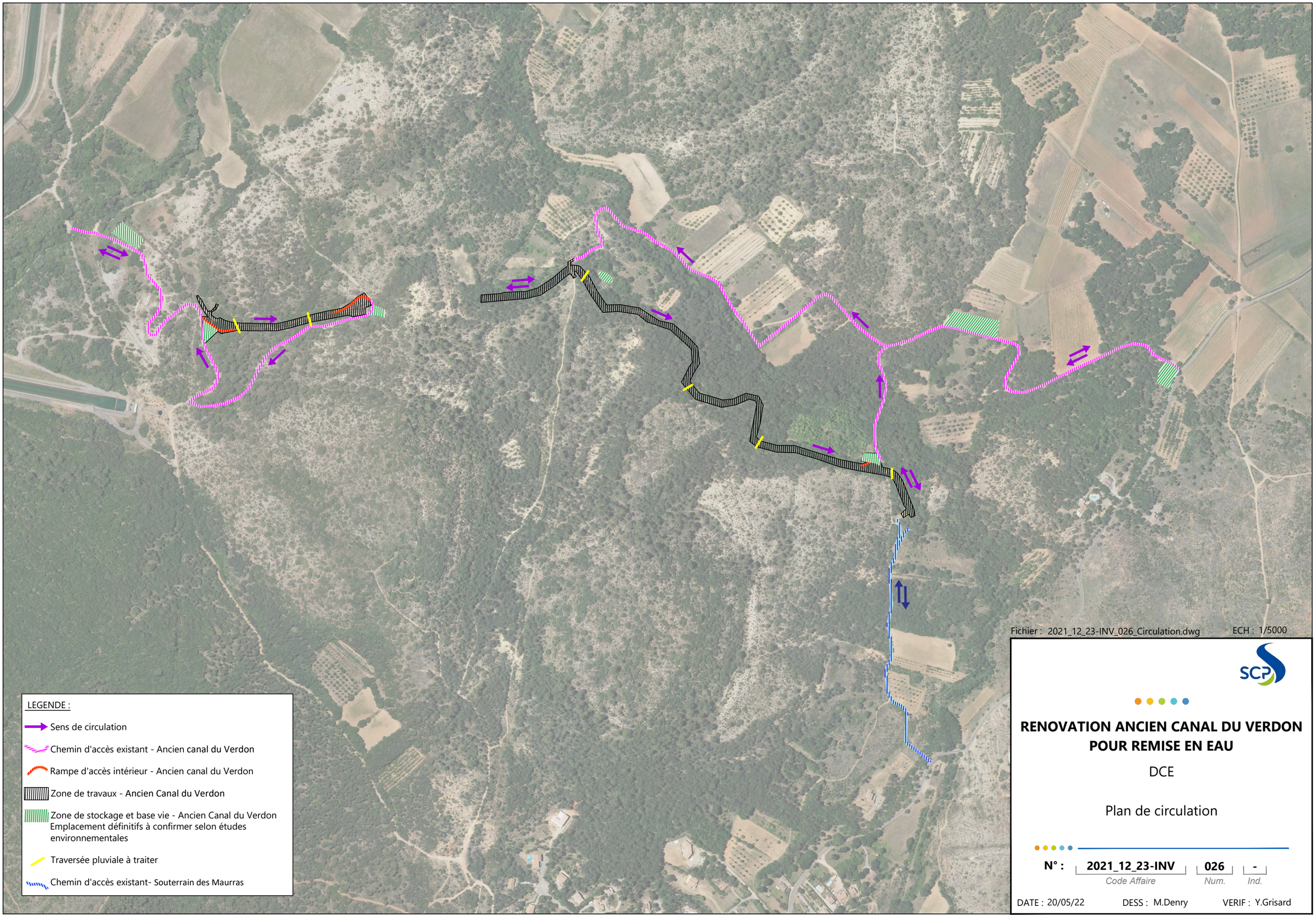
LEGENDE :
Sens de circulation
Chemin d'accès existant - Ancien canal du Verdon
Rampe d'accès intérieur - Ancien canal du Verdon
Zone de travaux - Ancien Canal du Verdon
Zone de stockage et base vie - Ancien Canal du Verdon
Emplacement définitifs à confirmer selon études environnementales
Traversée pluviale à traiter
Chemin d'accès existant- Souterrain des Maurras
Fichier : 2021_12_23-INV_026_Circulation.dwg
ECH : 1/5000
SCP
RENOVATION ANCIEN CANAL DU VERDON
POUR REMISE EN EAU
DCE
Plan de circulation
N° :
2021_12_23-INV
Code Affaire
026
Num.
-
Ind.
DATE : 20/05/22
DESS : M.Denry
VERIF : Y.Grisard