

PLAN DE SITUATION

ECHELLE: 1/2500



Emplacement du fichier:



Indice	Date	Description	Etabli	Vérifié	Appr.
0	11/2021	première édition	DP	HG	HG

Echelle: 1/2500
Format: A3

CONSTRUCTION DE 3 CALES DE MISE A L'EAU Port Saint-Vincent-Les-Forts Plan de situation			
Phase	Type	Numéro	Indice
APD	PLN	01	0

VUE EN PLAN - ETAT EXISTANT

ECHELLE: 1/1000

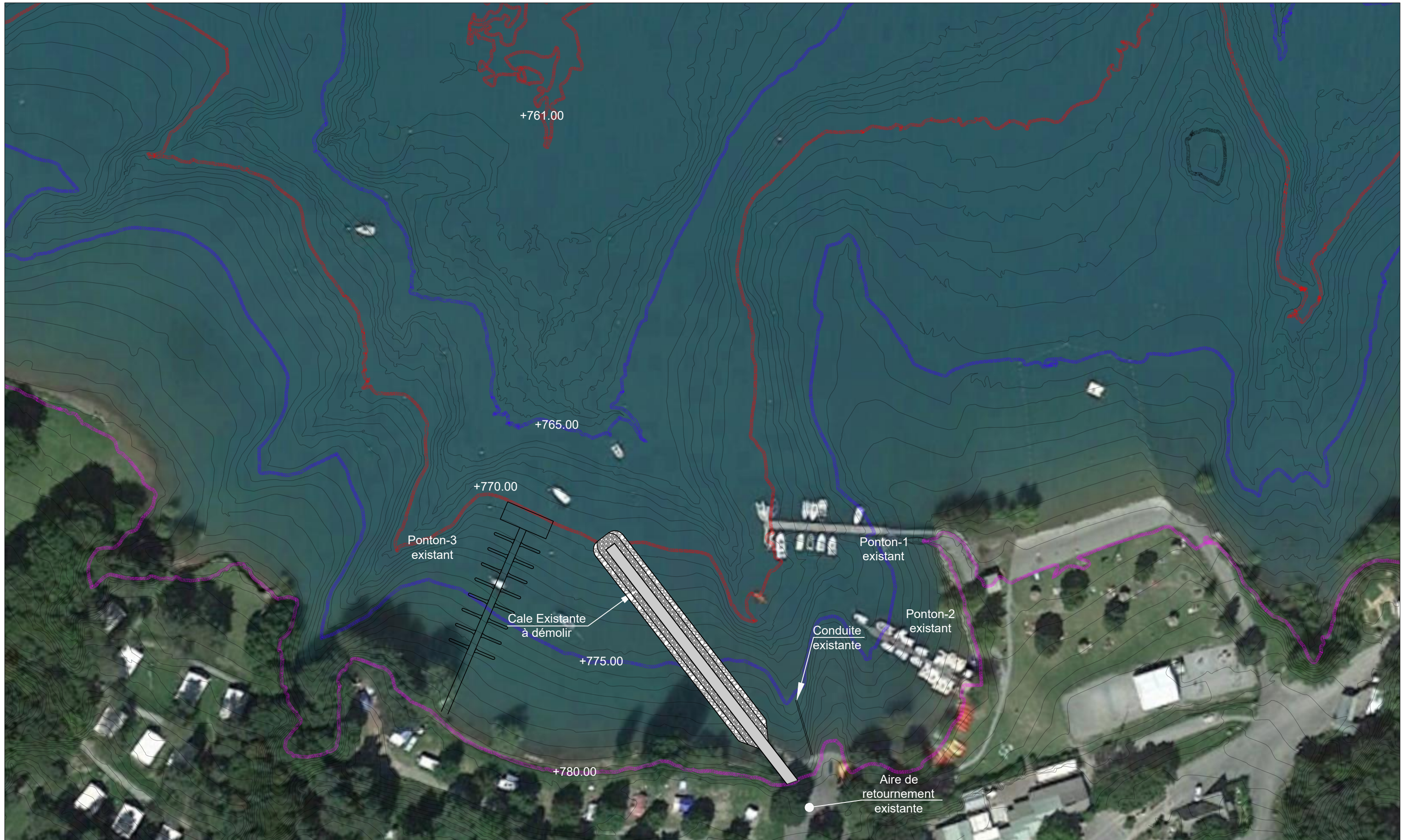

Indice	Date	Description	Etabli	Vérfié	Appr.	Echelle:
0	11/2021	première édition	DP	HG	HG	1/1000
						Format: A3

CONSTRUCTION DE 3 CALES DE MISE A L'EAU Port Saint-Vincent-Les-Forts Vue en plan - Etat existant			
Phase	Type	Numéro	Indice
APD	PLN	02	0

VUE EN PLAN - ETAT PROJETÉ

ECHELLE: 1/1000

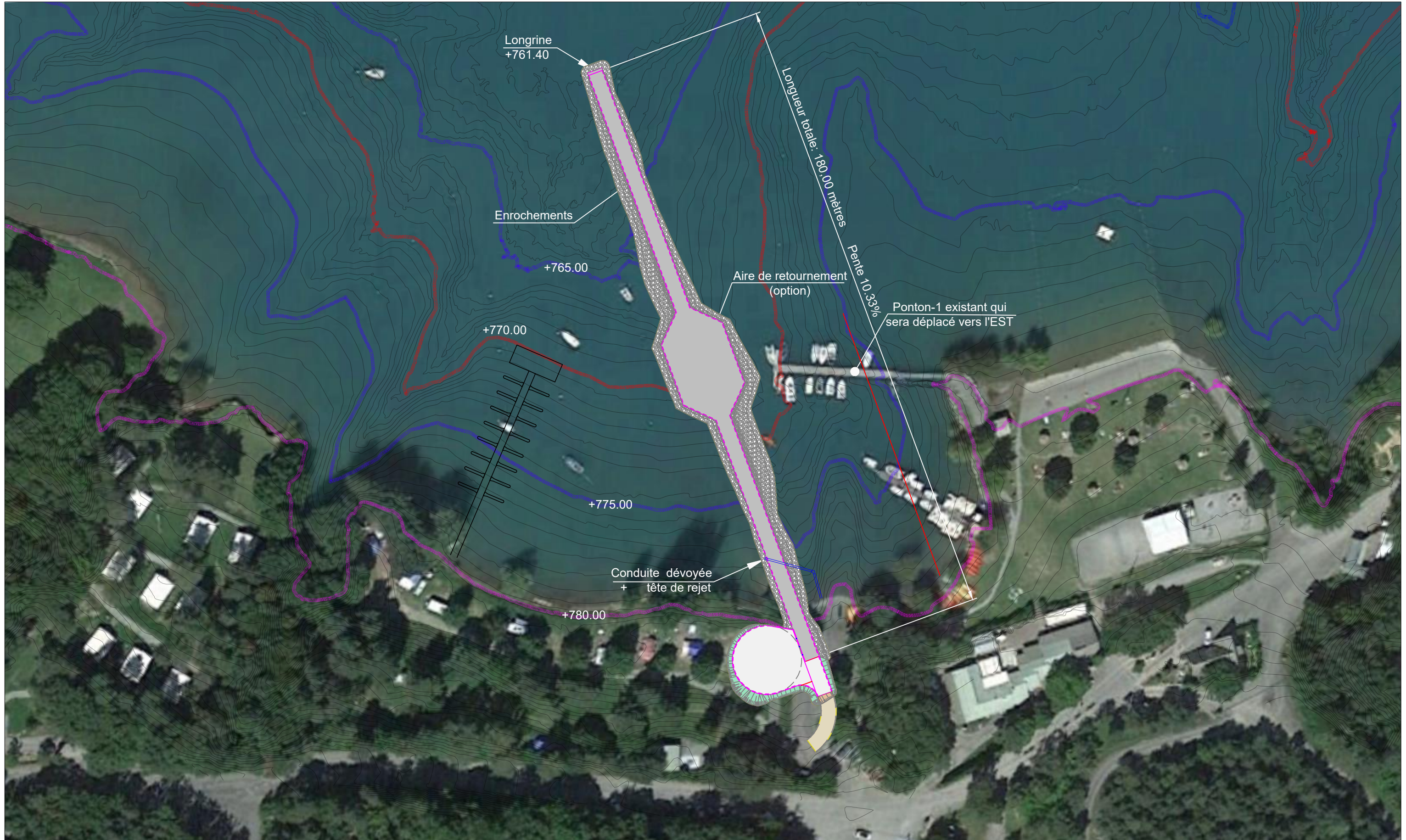

Indice	Date	Description	Etabli	Vérfié	Appr.	Echelle:
0	11/2021	première édition	DP	HG	HG	1/1000
						Format: A3

CONSTRUCTION DE 3 CALES DE MISE A L'EAU Port Saint-Vincent-Les-Forts Vue en plan - Etat projeté			
Phase	Type	Numéro	Indice
APD	PLN	03	0

VUE EN PLAN - OUVRAGE

ECHELLE: 1/500

DETAIL CALEPINAGE

ECHELLE: 1/200

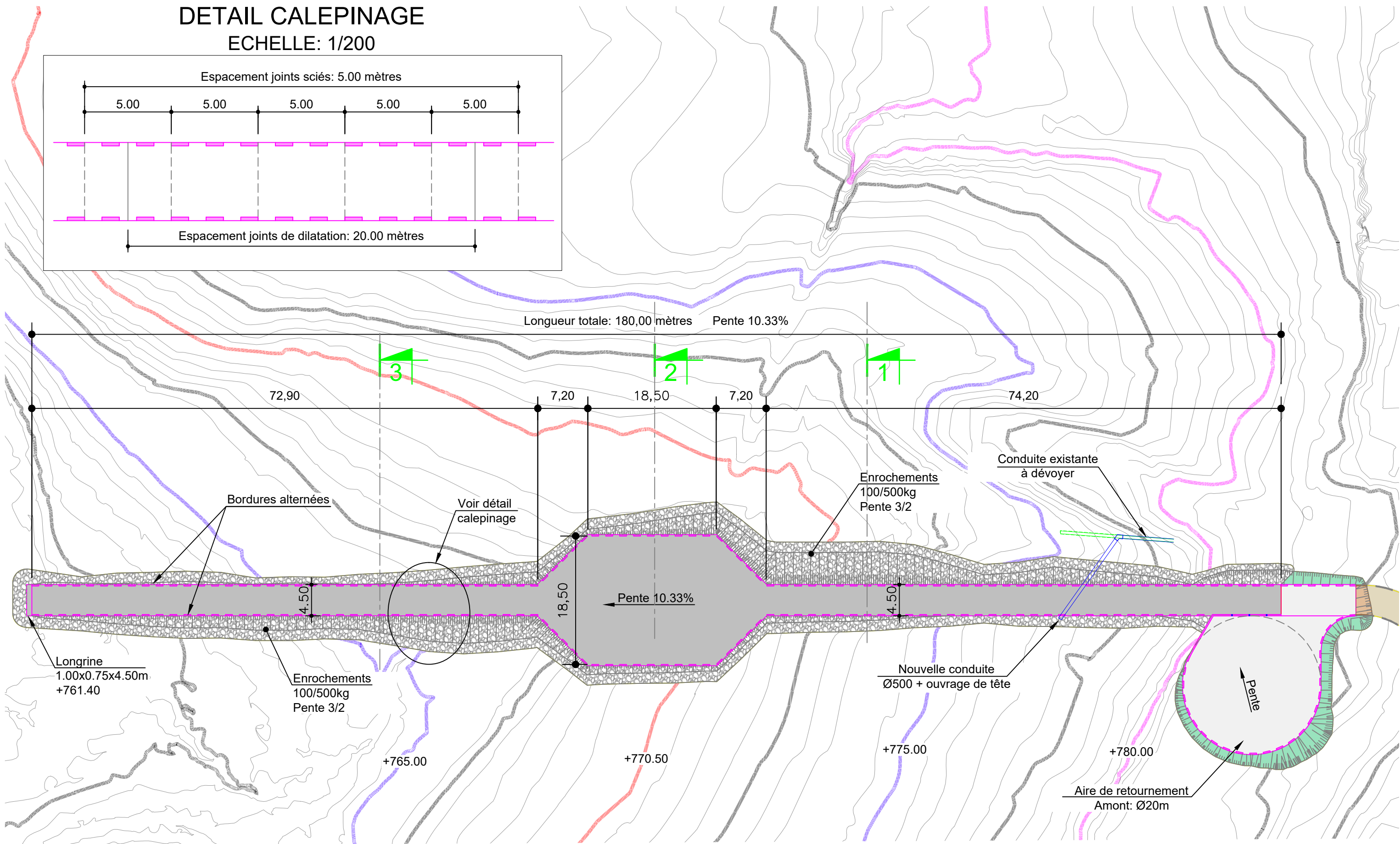
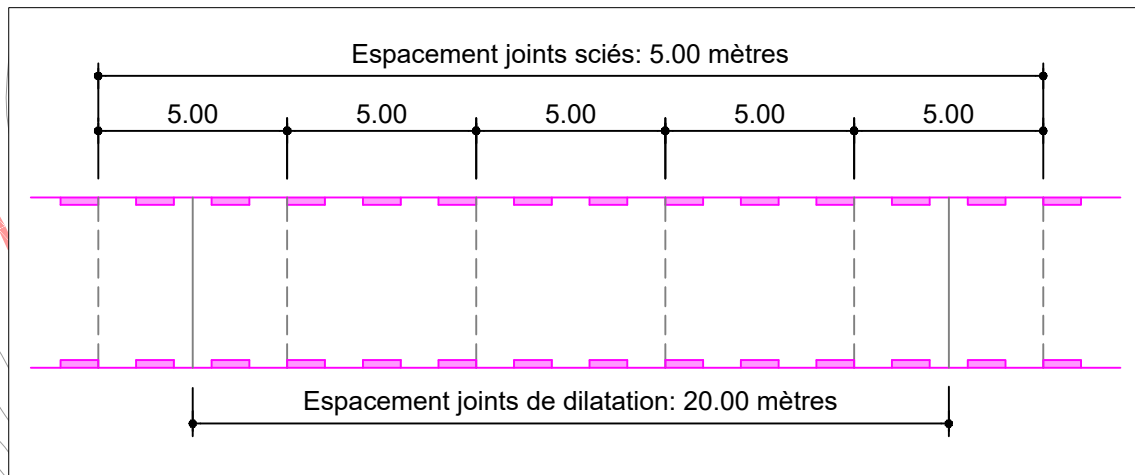

Indice	Date	Description	Etabli	Vérfié	Appr.	Echelle:
0	11/2021	première édition	DP	HG	HG	1/500 1/200
						Format: A3

CONSTRUCTION DE 3 CALES DE MISE A L'EAU
Port Saint-Vincent-Les-Forts
Vue en plan - ouvrage

Phase	Type	Numéro	Indice
APD	PLN	04	0

PROFIL EN LONG

Echelle en X : 1/1000
Echelle en Y : 1/200

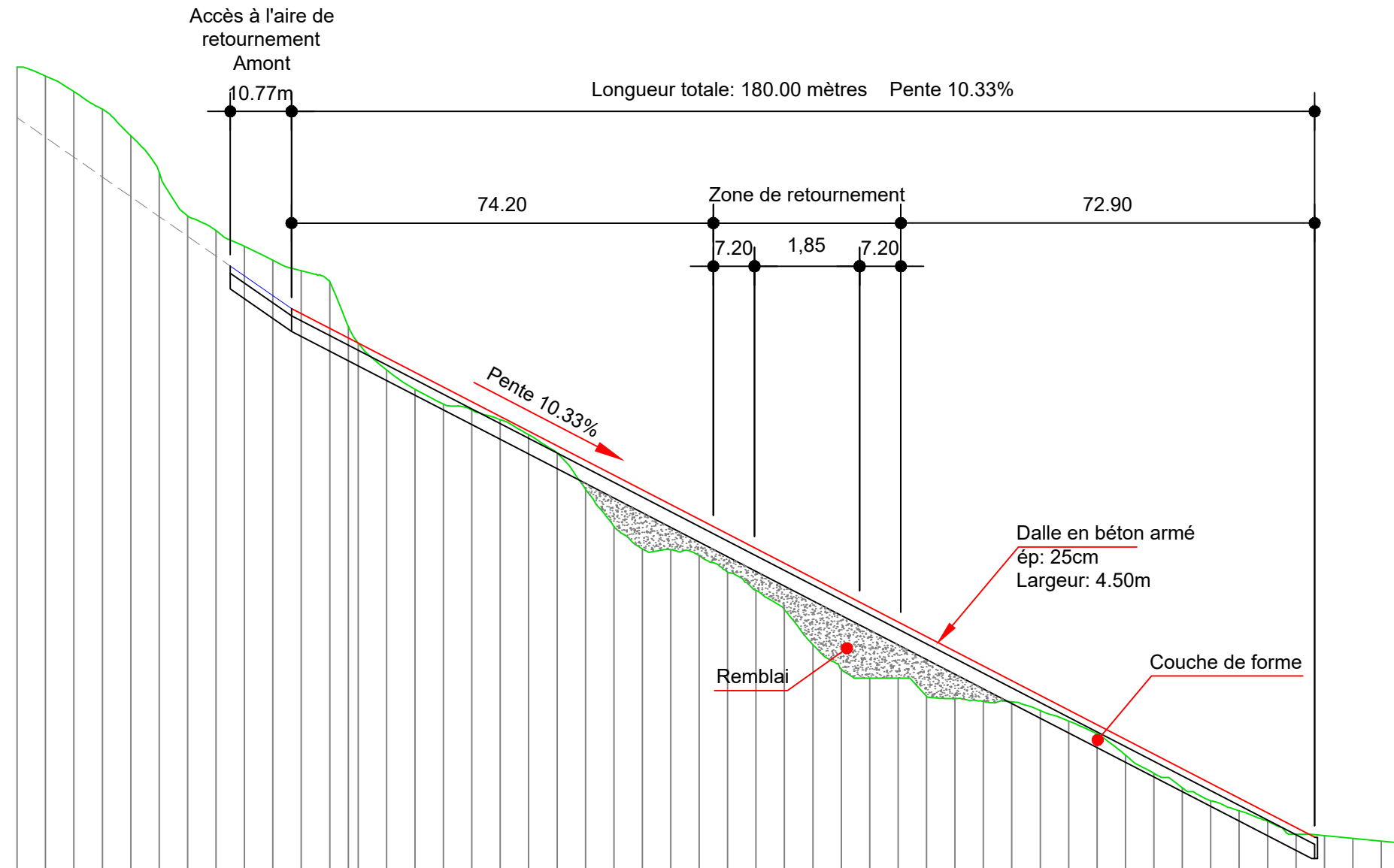

PC : 760.00 m

Numéro de profils en travers	P01	P02	P03	P04	P05	P06	P07	P08	P09	P10	P11	P12	P13	P15	P16	P17	P18	P19	P20	P21	P22	P23	P24	P25	P26	P27	P28	P29	P30	P31	P32	P33	P34	P35	P36	P37	P38	P39	P40	P41	P42	P43	P44	P45	P46	P47	P48	P49	P50	P51							
Altitudes TN	788.50	788.19	787.64	787.02	786.09	784.79	783.26	782.75	782.20	781.70	781.33	780.95	779.37	777.85	777.16	776.64	776.43	776.09	775.57	774.92	773.65	772.34	771.55	771.51	771.32	770.73	770.08	769.41	768.17	767.31	767.00	767.00	766.36	766.27	766.18	766.16	765.85	765.48	765.03	764.29	763.65	763.13	762.68	762.33	761.96	761.50	761.45	761.35	761.26	761.19							
Altitudes Projet								781.50	781.15	780.46	780.00	779.31	778.97	778.27	777.76	777.24	776.72	776.21	775.69	775.17	774.66	774.14	773.62	773.11	772.59	772.07	771.56	771.04	769.52	768.17	770.01	769.49	768.97	768.46	767.94	767.42	766.91	766.39	765.87	765.36	764.84	764.32	763.81	763.29	762.77	762.26	761.74	761.40									
Ecart Proj - TN								-0.91	-1.04	-1.24	-1.42	-1.64	-0.40	0.43	0.59	0.60	0.29	0.11	0.12	0.25	1.01	1.80	2.08	1.59	1.27	1.34	1.47	1.63	2.35	2.69	2.49	1.97	2.10	1.66	1.25	0.74	0.53	0.39	0.32	0.55	0.67	0.67	0.61	0.44	0.29	0.24	-0.09										
Abscisses								37.51	40.00	45.00	48.28	55.00	58.29	65.00	70.00	75.00	80.00	85.00	90.00	95.00	100.00	105.00	110.00	115.00	120.00	125.00	130.00	135.00	140.00	145.00	150.00	155.00	160.00	165.00	170.00	175.00	180.00	185.00	190.00	195.00	200.00	205.00	210.00	215.00	220.00	225.00	228.28										
Distances partielles								2.49	5.00	3.28	6.72	3.29	6.71	5.00	5.00	5.00	5.00	5.00	5.00	5.00	5.00	5.00	5.00	5.00	5.00	5.00	5.00	5.00	5.00	5.00	5.00	5.00	5.00	5.00	5.00	5.00	5.00	5.00	5.00	5.00	5.00	5.00	5.00	5.00	5.00	5.00	5.00	3.28									
Pentes et rampes								PENTE L = 10.77 m P = -13.93 %																								PENTE L = 180.00 m P = -10.33 %																									



Indice	Date	Description	Etabli	Vérfié	Appr.	Echelle: X: 1/1000 Y: 1/200	CONSTRUCTION DE 3 CALES DE MISE A L'EAU Port Saint-Vincent-Les-Forts Profil en long			
0	11/2021	première édition	DP	HG	HG		Phase	Type	Numéro	Indice
						Format: A3	APD	PLN	05	0

COUPE 1-1

ECHELLE: 1/50

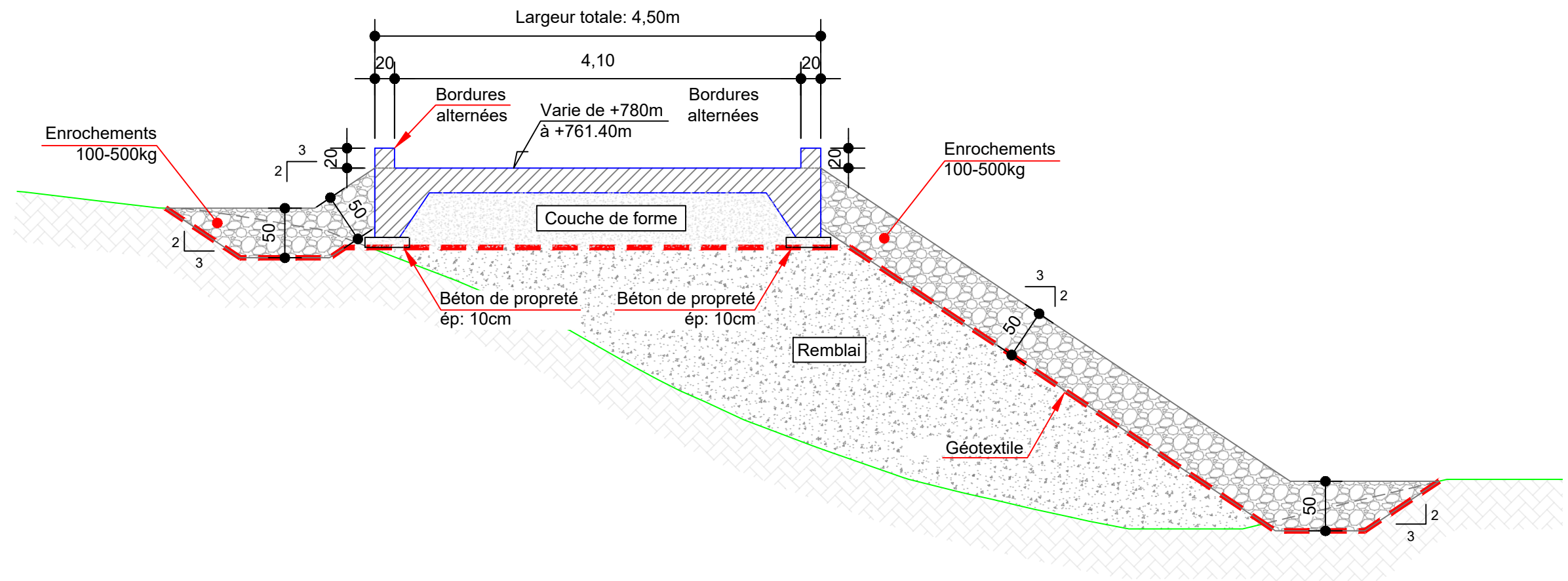

Indice	Date	Description	Etabli	Vérfié	Appr.	Echelle:
0	11/2021	première édition	DP	HG	HG	1/50
						Format: A3

CONSTRUCTION DE 3 CALES DE MISE A L'EAU Port Saint-Vincent-Les-Forts Coupes types 1/3			
Phase	Type	Numéro	Indice
APD	PLN	06	0

COUPE 2-2

ECHELLE: 1/75

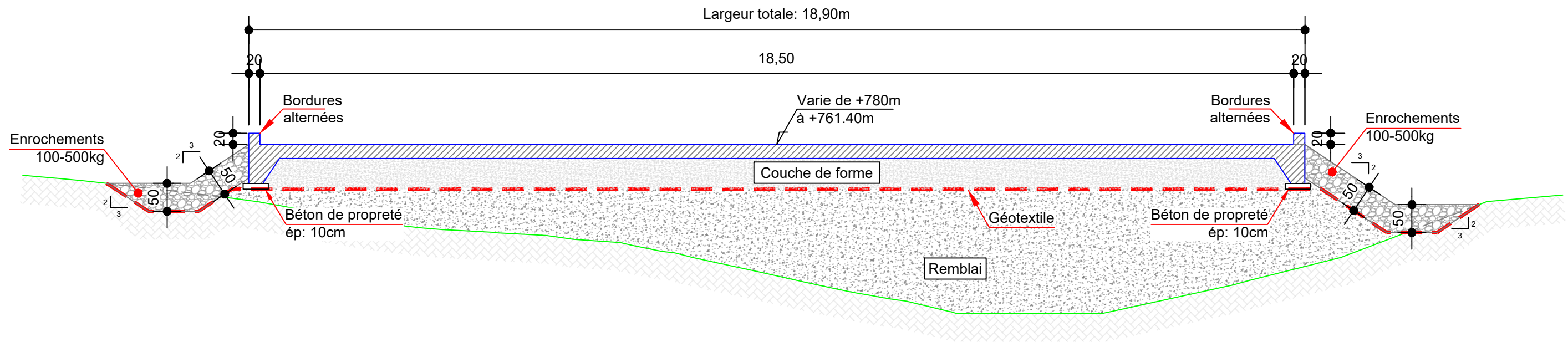

Indice	Date	Description	Etabli	Vérfié	Appr.	Echelle:
0	11/2021	première édition	DP	HG	HG	1/50
						Format: A3

CONSTRUCTION DE 3 CALES DE MISE A L'EAU
Port Saint-Vincent-Les-Forts
Coupes types 2/3

Phase	Type	Numéro	Indice
APD	PLN	07	0

COUPE 3-3

ECHELLE: 1/50

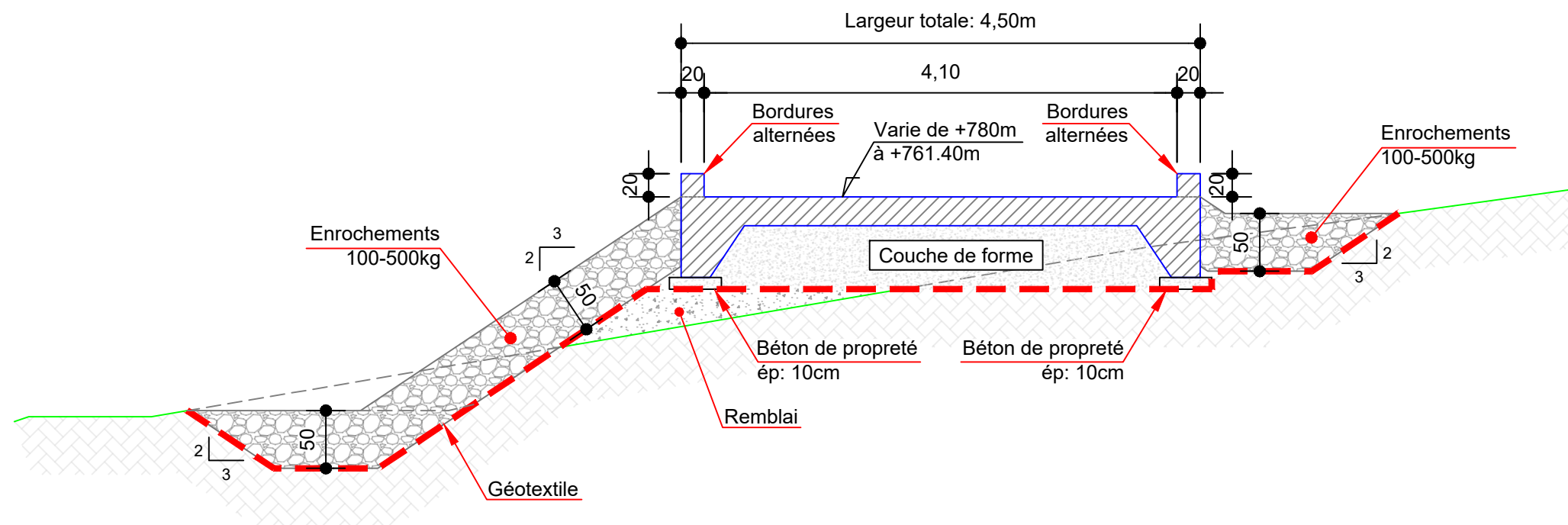

Indice	Date	Description	Etabli	Vérfié	Appr.	Echelle:
0	11/2021	première édition	DP	HG	HG	1/50
						Format: A3

CONSTRUCTION DE 3 CALES DE MISE A L'EAU Port Saint-Vincent-Les-Forts Coupes types 3/3			
Phase	Type	Numéro	Indice
APD	PLN	08	0

COFFRAGE

CALE

ECHELLE: 1/20

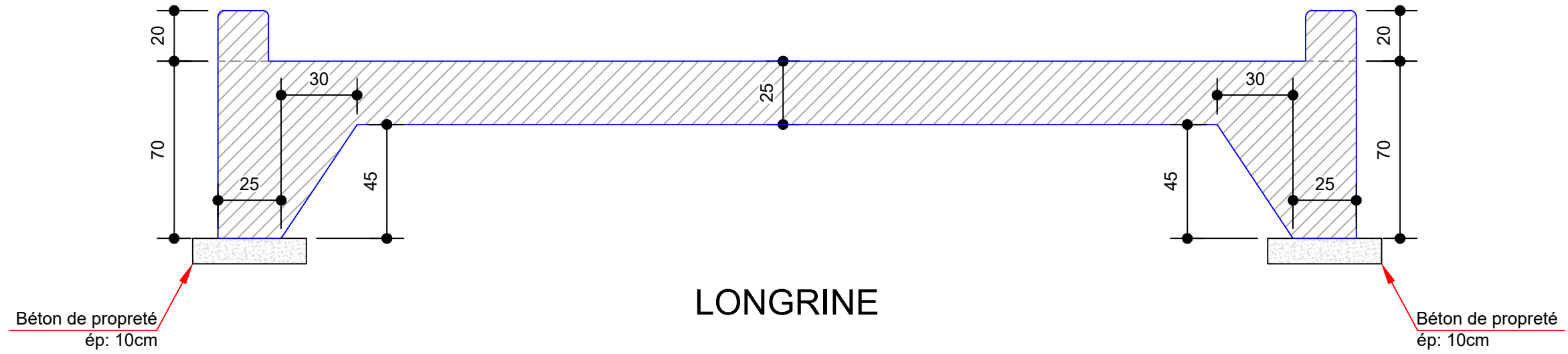

VUE EN PLAN
ECHELLE: 1/100

COUPE
ECHELLE: 1/50

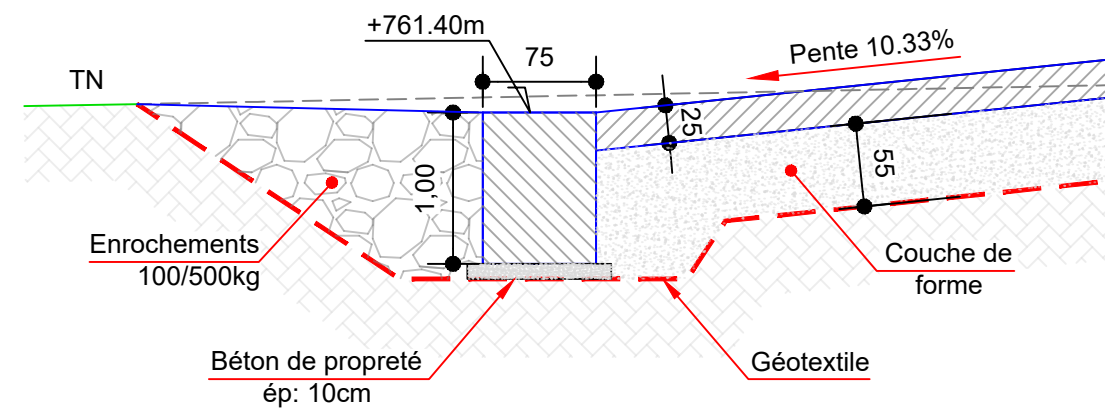
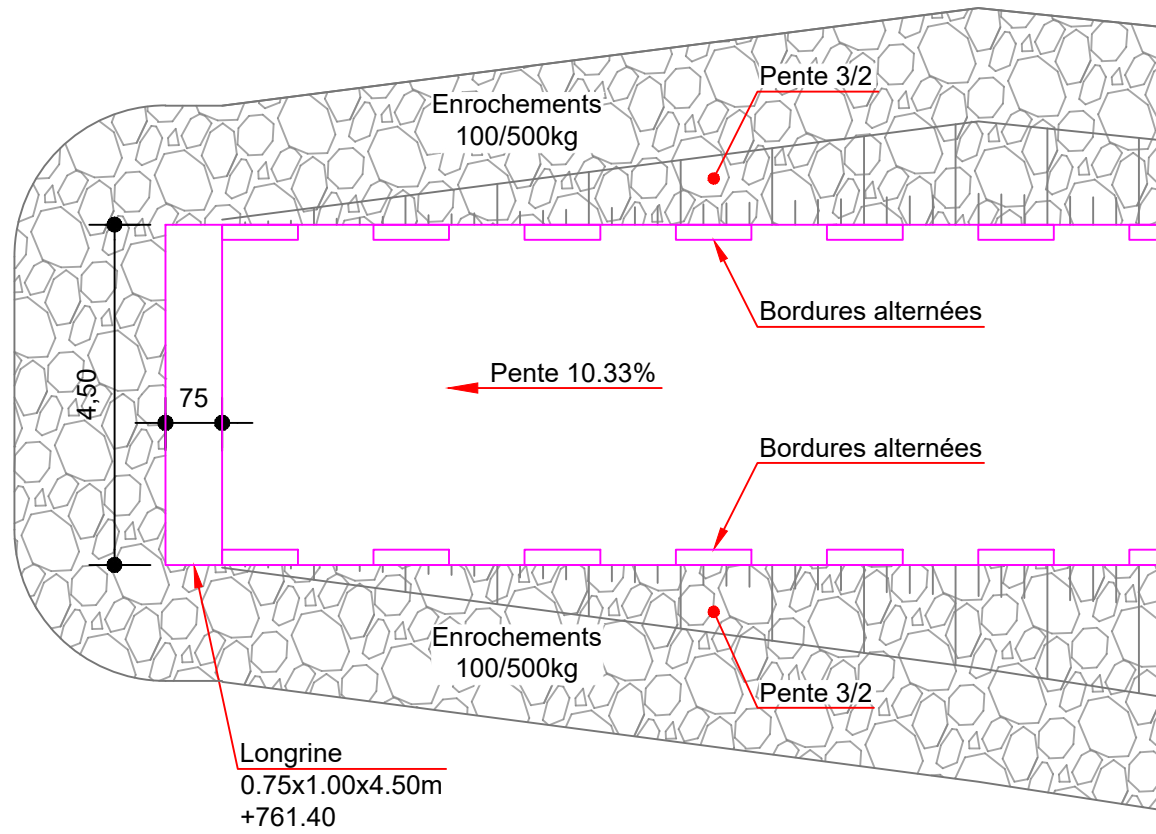

Indice	Date	Description	Etabli	Vérfié	Appr.	Echelle:
0	11/2021	première édition	DP	HG	HG	1/100 1/50 1/20
Format: A3						

Phase	Type	Numéro	Indice
APD	PLN	09	0

VUE EN PLAN - Aire de retournement Amont

ECHELLE: 1/200

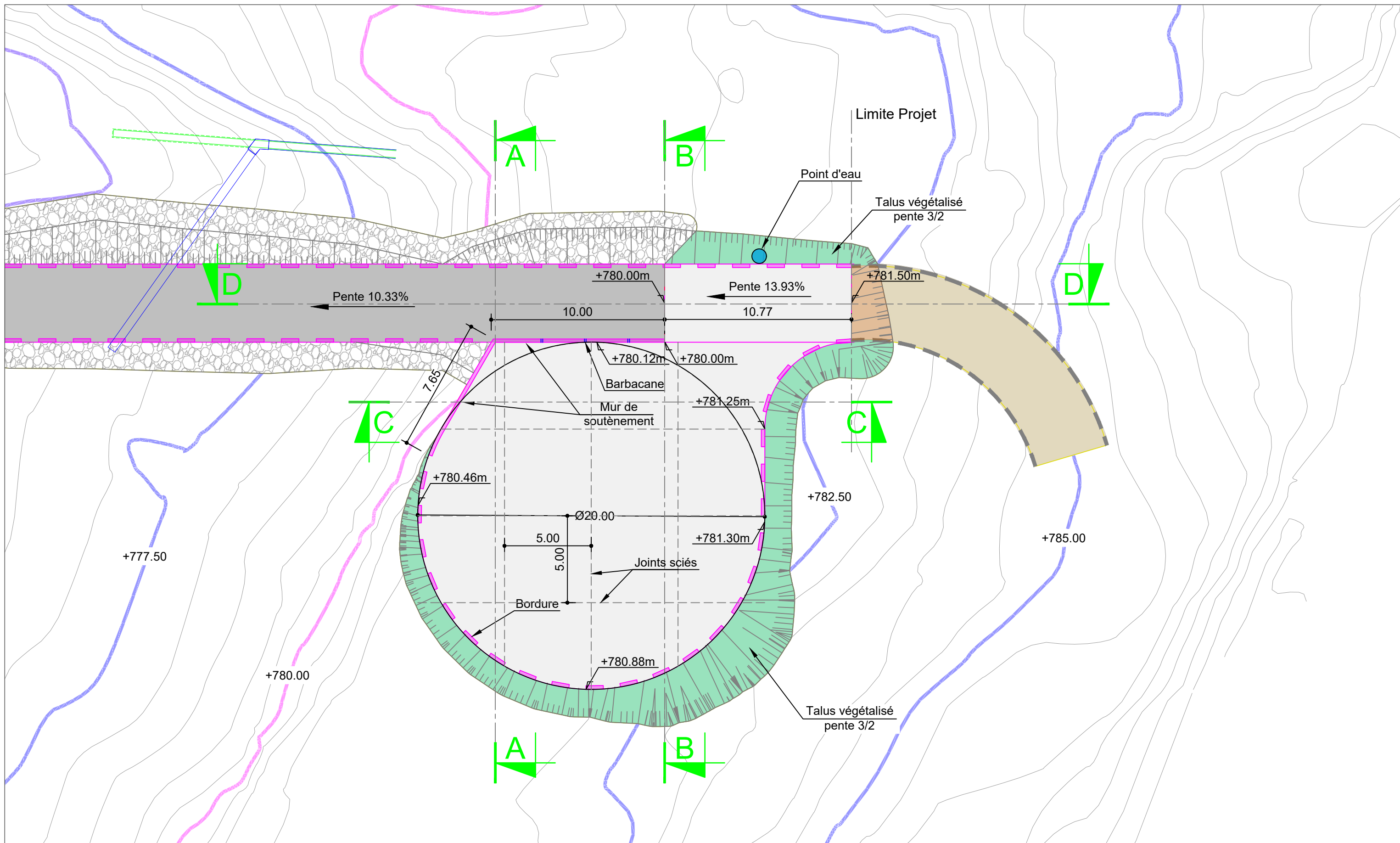

Indice	Date	Description	Etabli	Vérfié	Appr.	Echelle:
0	11/2021	première édition	DP	HG	HG	1/200

CONSTRUCTION DE 3 CALES DE MISE A L'EAU Port Saint-Vincent-Les-Forts Vue en plan - Aire de retournement Amont			
Phase	Type	Numéro	Indice
APD	PLN	10	0

Format: A3

COUPE A-A

ECHELLE: 1/75

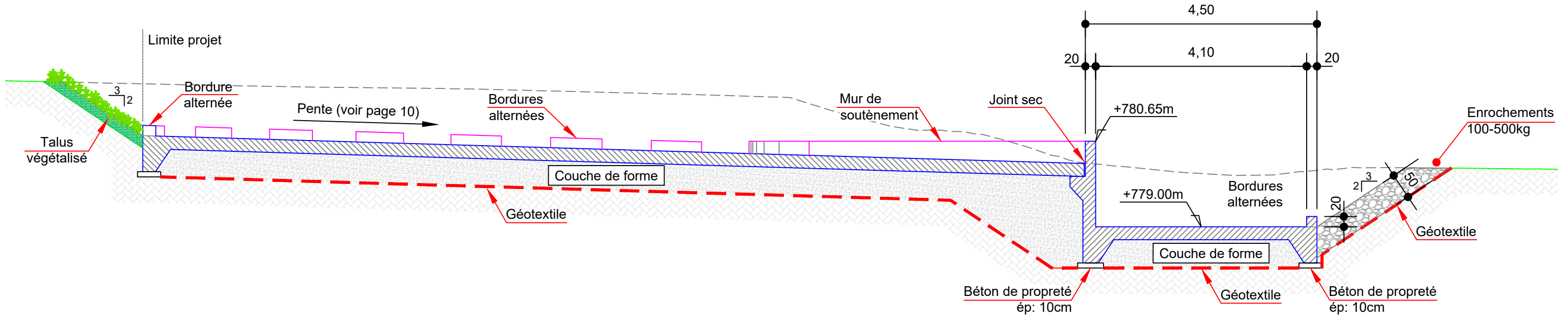

COUPE B-B

ECHELLE: 1/75

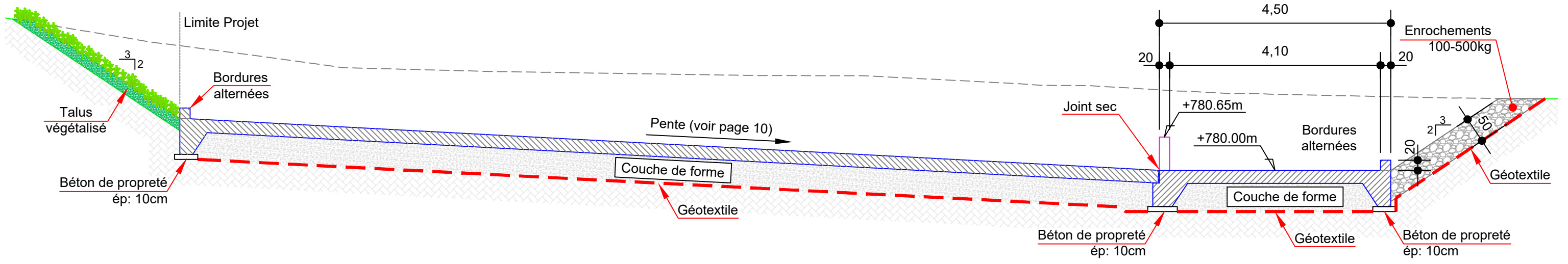

Indice	Date	Description	Etabli	Vérfié	Appr.	Echelle:
0	11/2021	première édition	DP	HG	HG	1/75

CONSTRUCTION DE 3 CALES DE MISE A L'EAU Port Saint-Vincent-Les-Forts Coupes A-A et B-B			
Phase	Type	Numéro	Indice
APD	PLN	11	0

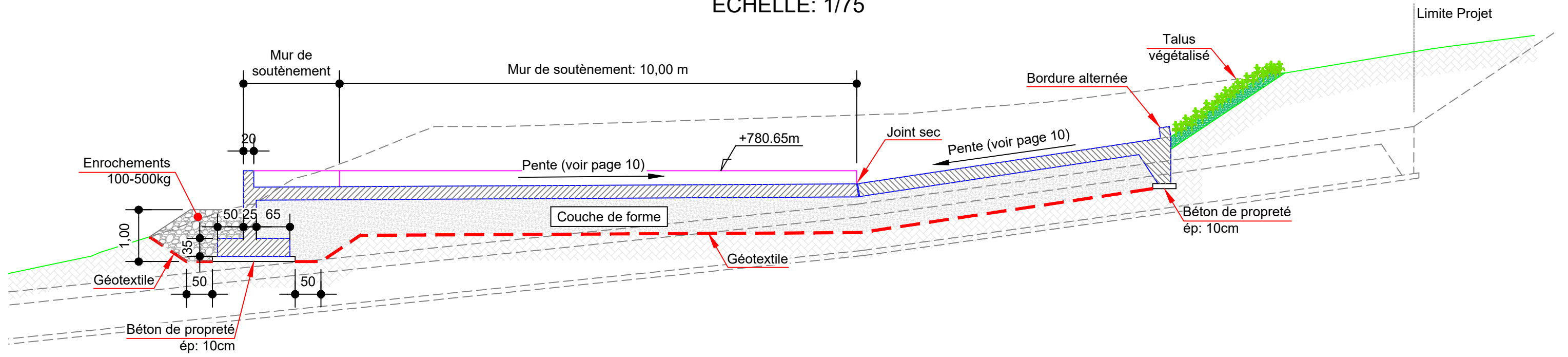

Format: A3

COUPE C-C ECHELLE: 1/75

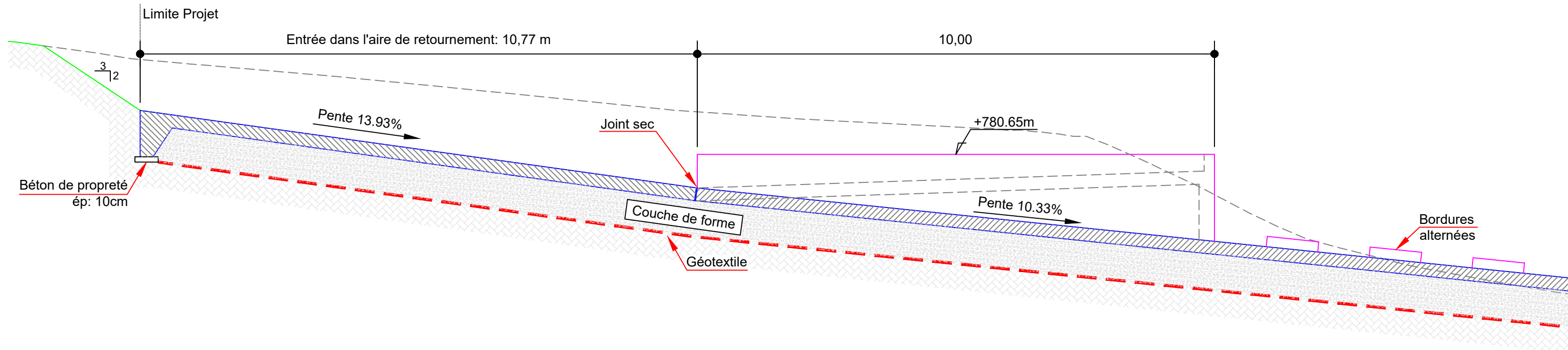

COUPE D-D ECHELLE: 1/75



		Indice	Date	Description	Etabli	Vérfié	Appr.	Echelle: 1/75	CONSTRUCTION DE 3 CALES DE MISE A L'EAU Port Saint-Vincent-Les-Forts Coupes C-C et D-D			
		0	11/2021	première édition	DP	HG	HG		Format: A3	Phase	Type	Numéro
									APD	PLN	12	0