



# HÔTEL CHÂTEAU DE LA MESSARDIERE

## Demande de Défrichement

Chemin de la belle Isnarde  
Section BD N°223, 361,402, 407, 408, 428, 429, 430, 431, 432, 416  
JANVIER 2022



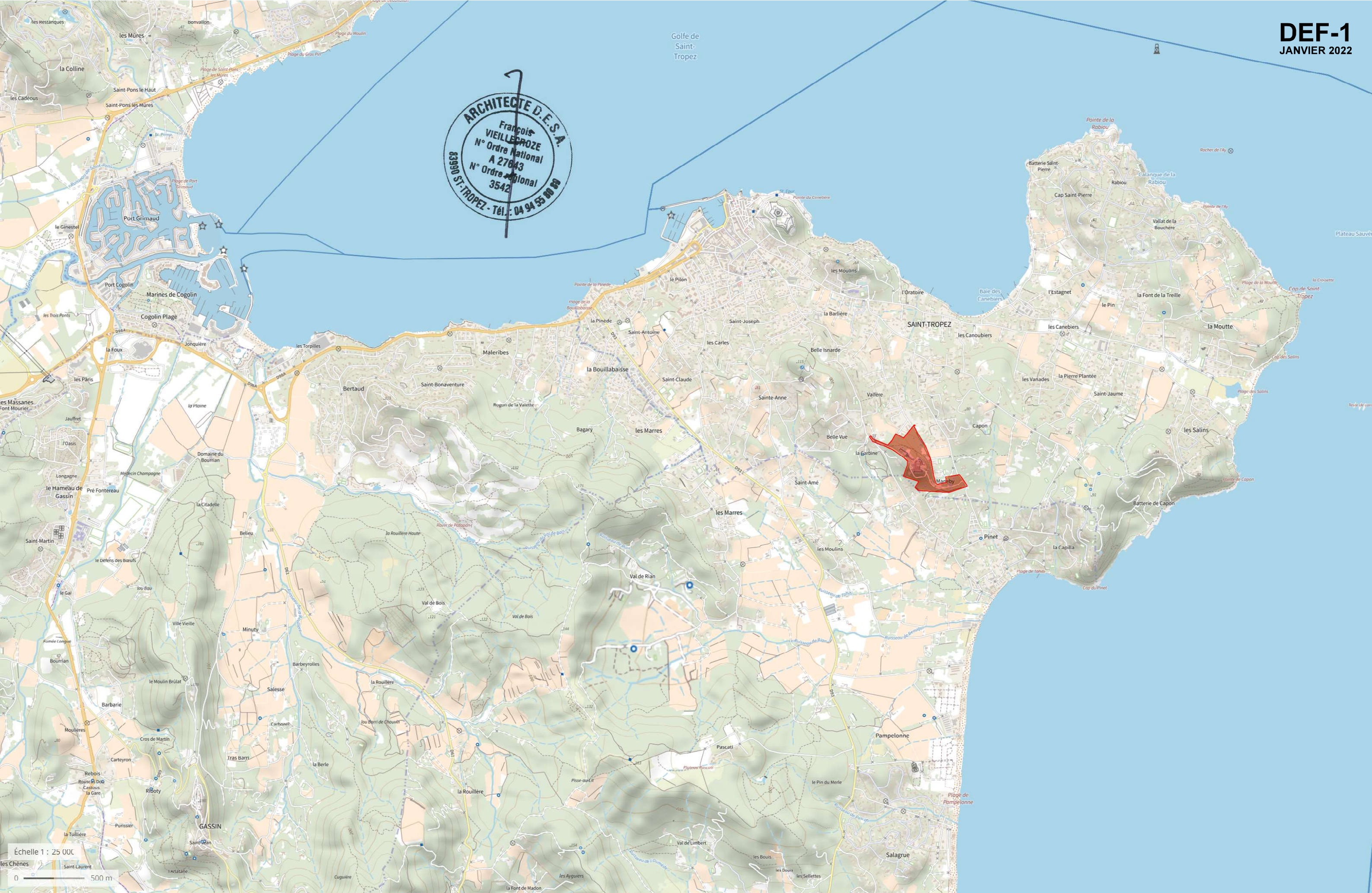

Échelle 1 : 25 000  
0 500 m



DIRECTION GÉNÉRALE DES  
FINANCES PUBLIQUES

-----  
EXTRAIT DU PLAN CADASTRAL  
-----

**DEF1-2**

Département :  
VAR

Commune :  
SAINT TROPEZ

Section : BD  
Feuille : 000 BD 01

Échelle d'origine : 1/2000  
Échelle d'édition : 1/4000

Date d'édition : 27/01/2022  
(fuseau horaire de Paris)

Coordonnées en projection : RGF93CC43

Le plan visualisé sur cet extrait est géré par le  
centre des impôts foncier suivant :  
Centre des Impôts Foncier de Draguignan  
43, Chemin de Sainte Barbe CS 30407 83008  
83008 DRAGUIGNAN Cedex  
tél. 04/94/60/49/33 -fax  
cdif.draguignan@dgifp.finances.gouv.fr

Cet extrait de plan vous est délivré par :

cadastre.gouv.fr  
©2017 Ministère de l'Action et des Comptes  
publics

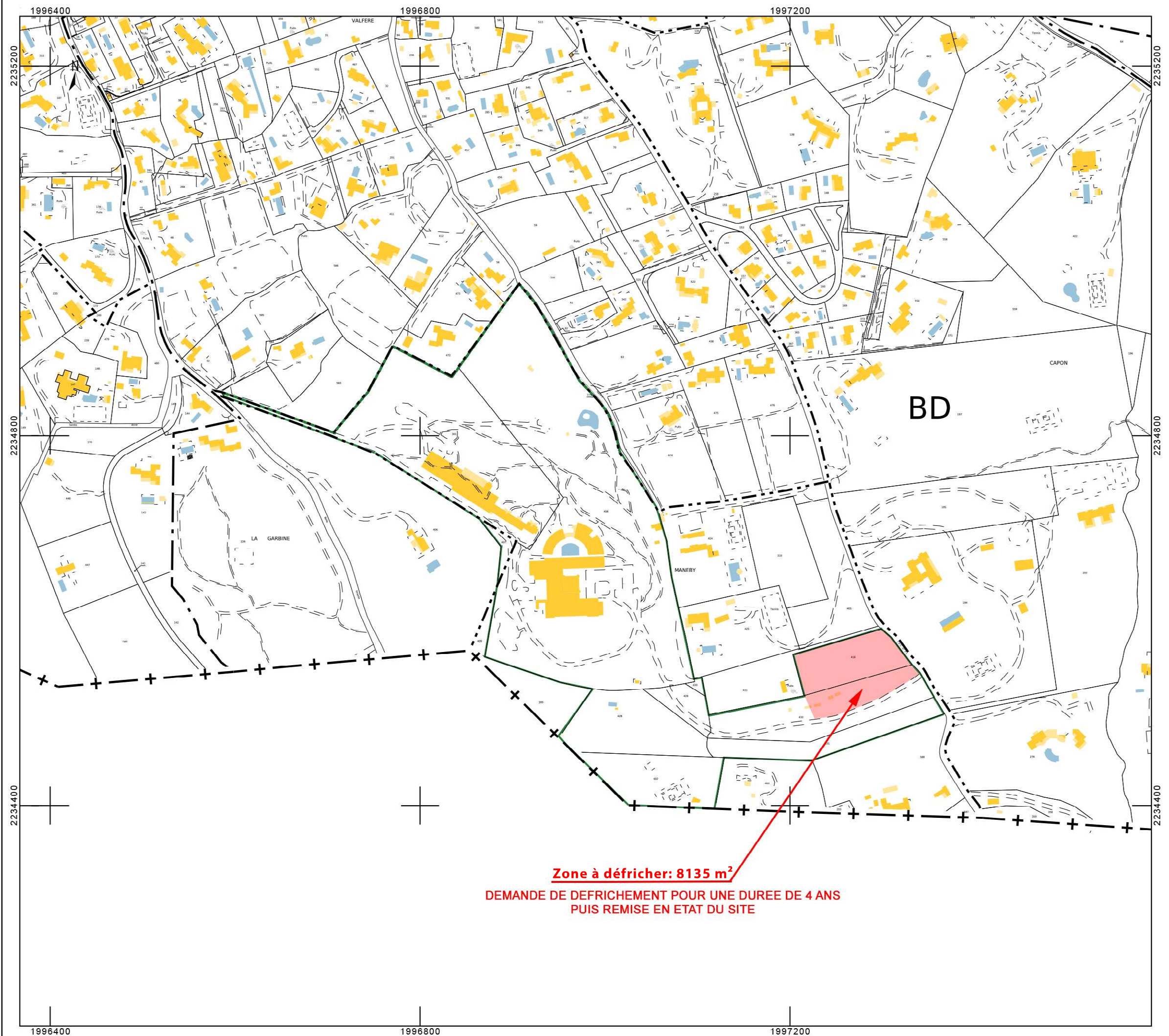



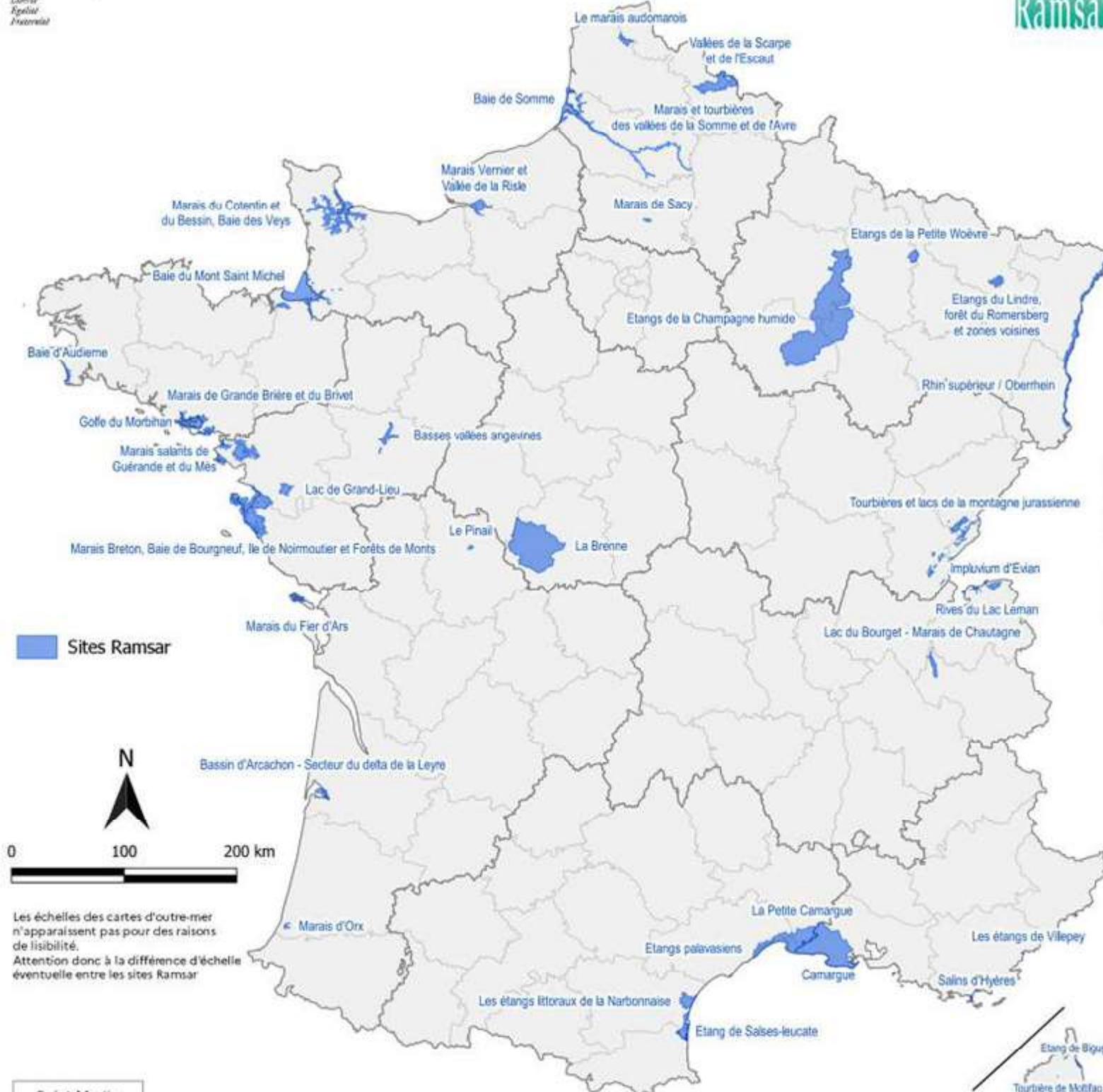











Sources : Inventaire national du patrimoine naturel ; pôle scientifique de la réserve naturelle nationale de Saint-Martin ; Province Sud, Nouvelle-Calédonie ; Agence française pour la biodiversité ; Conservatoire du littoral  
Cartographie : DGALN/SAGP/SDP/BCSI



<b>Guadeloupe</b>  Grand Cul de Sac marin	<b>Guyane</b>  Basse Mana Estuaire du fleuve Sinnamary Marais de Kwa	<b>La Réunion</b>  Etang de Saint-Paul	<b>Iles Crozet</b> 	<b>Ile Amsterdam</b> 	<b>Iles Eparses</b>  Ile d'Europa	<b>Polynésie française</b>  lagon de Moorea
<b>Martinique</b>  Etang des Saliniers	<b>Mayotte</b>  La Vallée des Baïniers		<b>Terres australes françaises</b> <b>Iles Kerguelen</b> 		<b>Ile Saint-Paul</b> 	<b>Nouvelle-Calédonie</b>  Lacs du Grand-Sud Neo-Calédonien



# Sites Natura 2000 - Département du Var

-  ZPS
-  pSIC, SIC, ZSC
-  Parc Naturel Régional
-  Parc National
-  Limite de département

ARCHITECTE D.E.S.A.

François VIELLEPROZE

N° Ordre National A 27643

N° Ordre Régional 3542

83900 ST-TROPEZ - Tél. : 04 94 55 88 89

0 10 20 30

Kilomètres

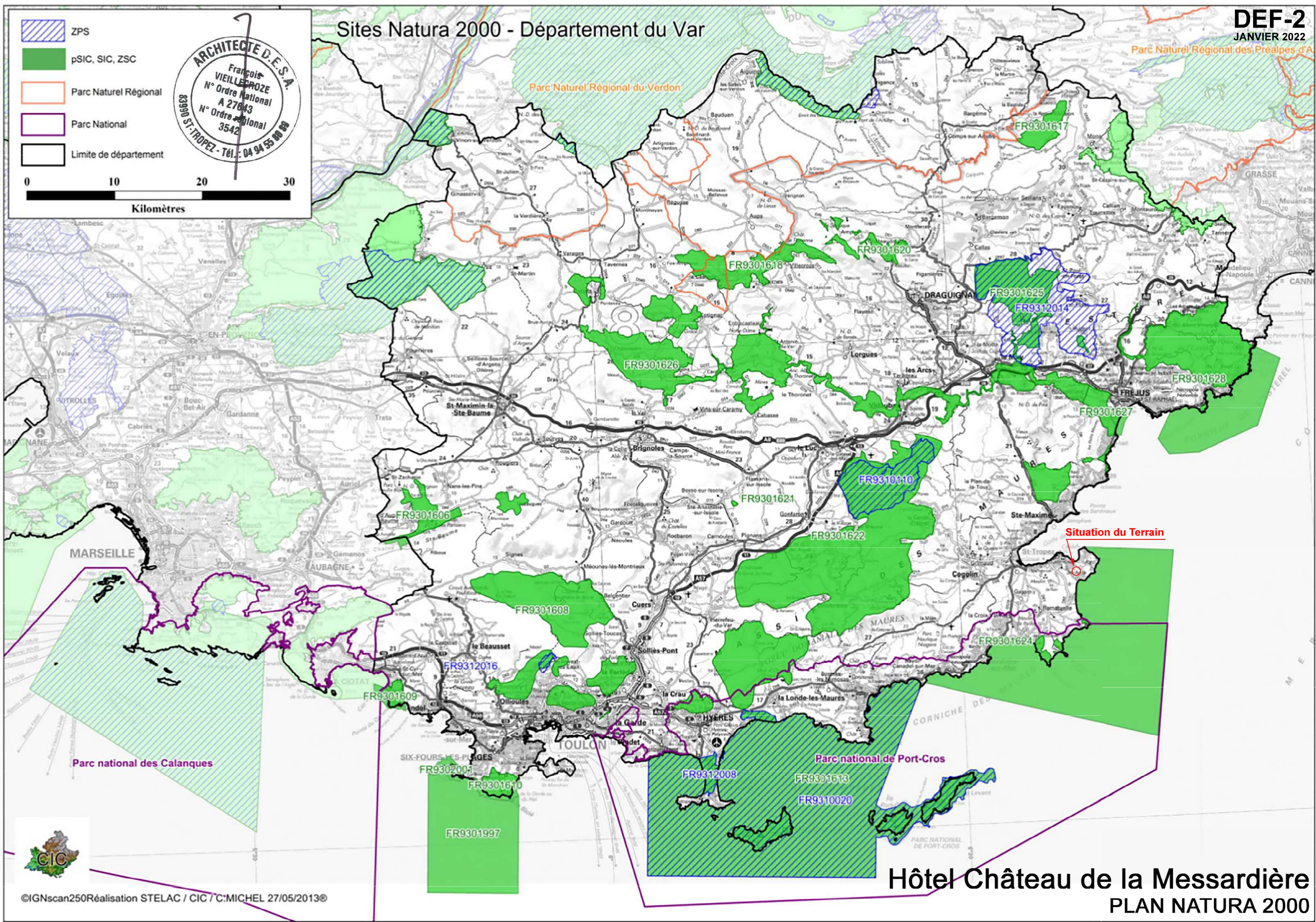

Hôtel Château de la Messardière  
PLAN NATURA 2000





ARCHITECTE D.E.C.P.  
Françoise  
VIEU-LECOMTE  
N° Ordre National  
A 27043  
N° Ordre Régional  
3542  
04 94 55 88 87

Hôtel Château de la Messardière  
PHOTO





Hôtel Château de la Messardière  
PHOTO DU SITE



Arrêté préfectoral de protection de biotope : anciens salins de Saint-Tropez

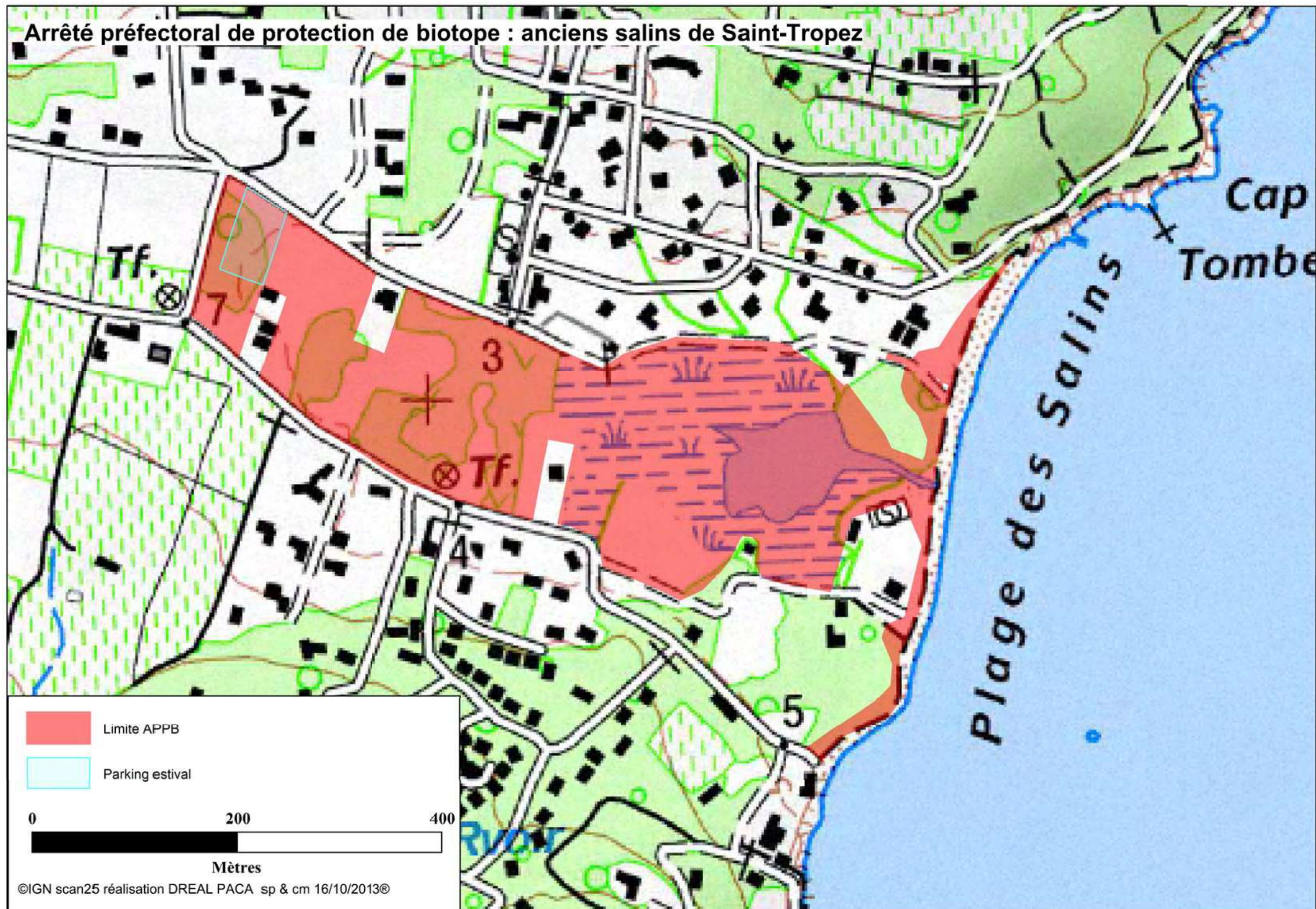

- Limite APPB
- Parking estival

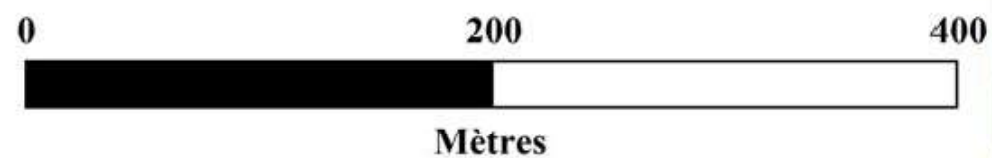



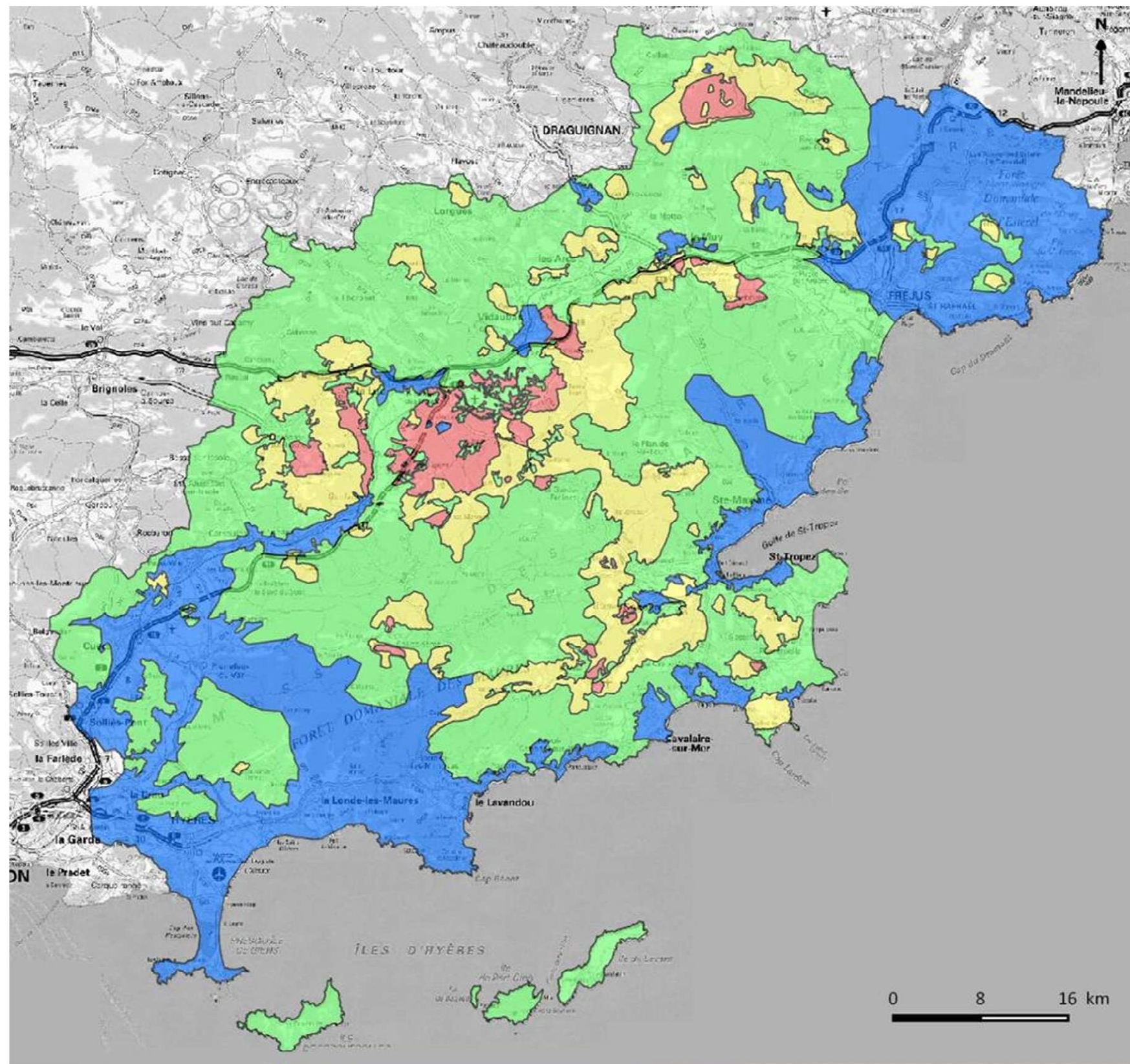

 Conservatoire  
 d'espaces naturels  
 Provence-Alpes-Côte d'Azur

## Carte de sensibilité

Source : Source : Scan Dpt<sup>®</sup>, IGN  
 Conception : J. CELSE | CEN PACA 2017

### Légende :

#### Niveaux de sensibilité

- Sensibilité majeure
- sensibilité notable
- sensibilité faible à modérée
- sensibilité très faible



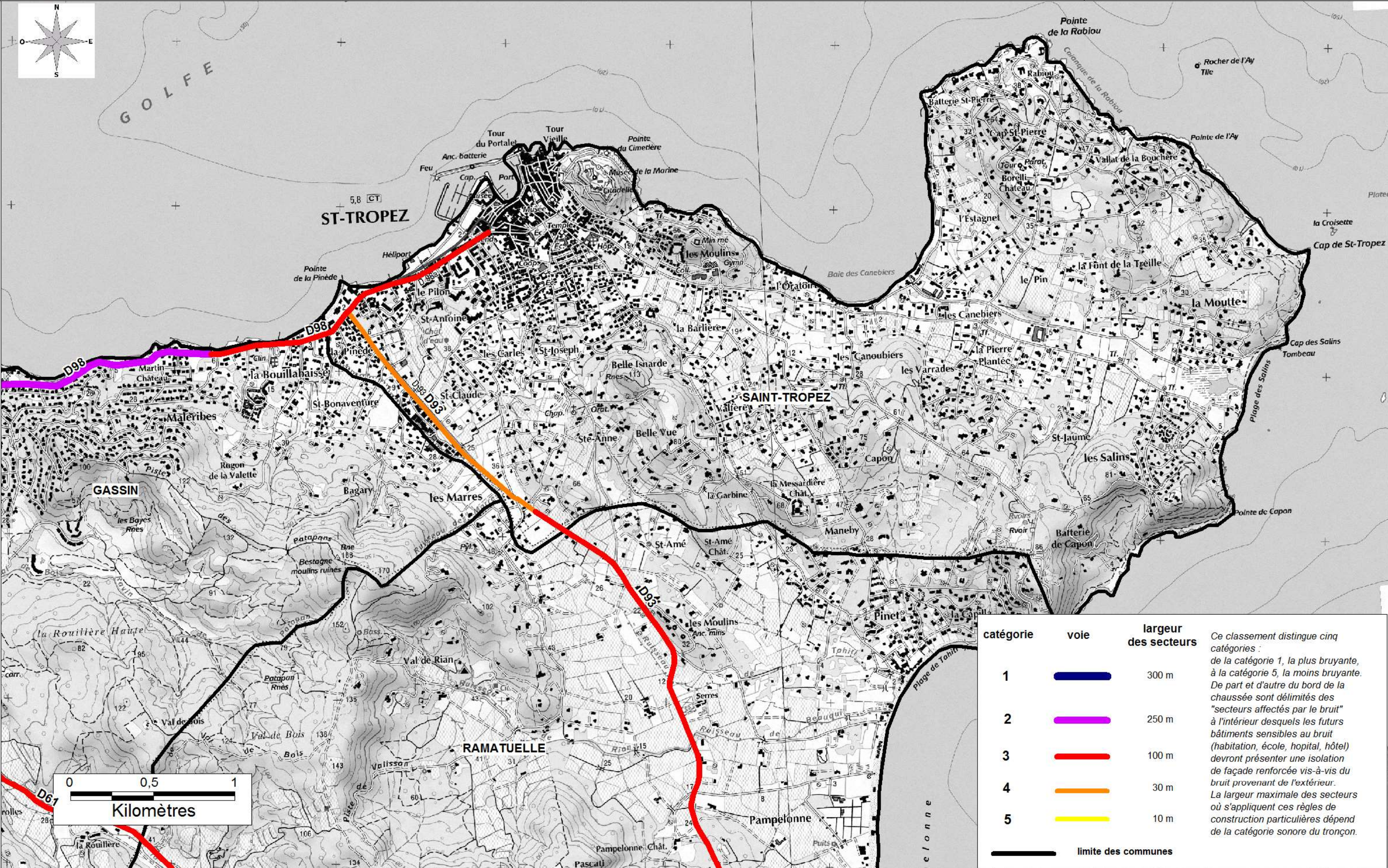

catégorie	voie	largeur des secteurs
1		300 m
2		250 m
3		100 m
4		30 m
5		10 m
		limite des communes

Ce classement distingue cinq catégories : de la catégorie 1, la plus bruyante, à la catégorie 5, la moins bruyante. De part et d'autre du bord de la chaussée sont délimités des "secteurs affectés par le bruit" à l'intérieur desquels les futurs bâtiments sensibles au bruit (habitation, école, hôpital, hôtel) devront présenter une isolation de façade renforcée vis-à-vis du bruit provenant de l'extérieur. La largeur maximale des secteurs où s'appliquent ces règles de construction particulières dépend de la catégorie sonore du tronçon.