

**Demande d'examen au cas par cas préalable
à la réalisation éventuelle d'une évaluation environnementale**

Article R. 122-3 du code de l'environnement

Ce formulaire sera publié sur le site internet de l'autorité environnementale
Avant de remplir cette demande, lire attentivement la notice explicative

Cadre réservé à l'autorité environnementale

Date de réception :
14/02/2022

Dossier complet le :
14/02/2022

N° d'enregistrement :
f09322p0052

1. Intitulé du projet

Défrichement de 2ha 63 de forêt en vue d'une plantation de vigne.

2. Identification du (ou des) maître(s) d'ouvrage ou du (ou des) pétitionnaire(s)

2.1 Personne physique

Nom

Prénom

2.2 Personne morale

Dénomination ou raison sociale

GRANDS DOMAINES DU LITTORAL

Nom, prénom et qualité de la personne
habilitée à représenter la personne morale

MAILLIARD Bruno Directeur Général

RCS / SIRET

722 1041 1175 00075

Forme juridique

SAS

Joignez à votre demande l'annexe obligatoire n°1

3. Catégorie(s) applicable(s) du tableau des seuils et critères annexé à l'article R. 122-2 du code de l'environnement et dimensionnement correspondant du projet

N° de catégorie et sous catégorie	Caractéristiques du projet au regard des seuils et critères de la catégorie (Préciser les éventuelles rubriques issues d'autres nomenclatures (ICPE, IOTA, etc.))
47, a	Surface de défrichement de 2ha 63 inférieure à 25ha.

4. Caractéristiques générales du projet

Doivent être annexées au présent formulaire les pièces énoncées à la rubrique 8.1 du formulaire

4.1 Nature du projet, y compris les éventuels travaux de démolition

Défrichement d'une parcelle boisée de 2ha 63 située en
zone Agricole au cœur de notre vignoble, pour y planter des
Vignes.

ARRIVEE COURRIER

11 FEV. 2022

SECRETARIAT SCADE

4.2 Objectifs du projet

Agrandissement du vignoble.

4.3 Décrivez sommairement le projet

4.3.1 dans sa phase travaux

- Couper les arbres (pins et chênes)
- Dessoucher
- Nivelles.

4.3.2 dans sa phase d'exploitation

Culture de la vigne

4.4 A quelle(s) procédure(s) administrative(s) d'autorisation le projet a-t-il été ou sera-t-il soumis ?

La décision de l'autorité environnementale devra être jointe au(x) dossier(s) d'autorisation(s).

Autorisation de défoulement

4.5 Dimensions et caractéristiques du projet et superficie globale de l'opération - préciser les unités de mesure utilisées

Grandeurs caractéristiques	Valeur(s)
Surface à défricher	2 ha 63

4.6 Localisation du projet

Adresse et commune(s)
d'implantation

83 LA CRAU
Parcelle
C 1016

Coordonnées géographiques¹

Long. 6° 08' 10" E Lat. 43° 12' 46" N

Pour les catégories 5° a), 6° a), b) et c), 7° a), 9° a), 10°, 11° a) et b), 22°, 32°, 34°, 38° ; 43° a) et b) de l'annexe à l'article R. 122-2 du code de l'environnement :

Point de départ :

Long. ___° ___' ___" Lat. ___° ___' ___"

Point d'arrivée :

Long. ___° ___' ___" Lat. ___° ___' ___"

Communes traversées :

Joignez à votre demande les annexes n° 2 à 6

4.7 S'agit-il d'une modification/extension d'une installation ou d'un ouvrage existant ?

Oui

Non

4.7.1 Si oui, cette installation ou cet ouvrage a-t-il fait l'objet d'une évaluation environnementale ?

Oui

Non

4.7.2 Si oui, décrivez sommairement les différentes composantes de votre projet et indiquez à quelle date il a été autorisé ?

¹ Pour l'outre-mer, voir notice explicative

5. Sensibilité environnementale de la zone d'implantation envisagée

Afin de réunir les informations nécessaires pour remplir le tableau ci-dessous, vous pouvez vous rapprocher des services instructeurs, et vous référer notamment à l'outil de cartographie interactive CARMEN, disponible sur le site de chaque direction régionale.

Le site Internet du ministère de l'environnement vous propose un regroupement de ces données environnementales par région, à l'adresse suivante : <http://www.developpement-durable.gouv.fr/-Les-donnees-environnementales-.html>.

Cette plateforme vous indiquera la définition de chacune des zones citées dans le formulaire.

Vous pouvez également retrouver la cartographie d'une partie de ces informations sur le site de l'inventaire national du patrimoine naturel (<http://inpn.mnhn.fr/zone/sinp/espaces/viewer/>).



Le projet se situe-t-il :	Oui	Non	Lequel/Laquelle ?
Dans une zone naturelle d'intérêt écologique, faunistique et floristique de type I ou II (ZNIEFF) ?	<input checked="" type="checkbox"/>	<input type="checkbox"/>	ZNIEFF 930020277 Ripisylves et Agrosystèmes de Sauvebonne et de Réal Martin Type 2
En zone de montagne ?	<input type="checkbox"/>	<input checked="" type="checkbox"/>	
Dans une zone couverte par un arrêté de protection de biotope ?	<input type="checkbox"/>	<input checked="" type="checkbox"/>	
Sur le territoire d'une commune littorale ?	<input type="checkbox"/>	<input checked="" type="checkbox"/>	
Dans un parc national, un parc naturel marin, une réserve naturelle (nationale ou régionale), une zone de conservation halieutique ou un parc naturel régional ?	<input type="checkbox"/>	<input checked="" type="checkbox"/>	
Sur un territoire couvert par un plan de prévention du bruit, arrêté ou le cas échéant, en cours d'élaboration ?	<input type="checkbox"/>	<input checked="" type="checkbox"/>	
Dans un bien inscrit au patrimoine mondial ou sa zone tampon, un monument historique ou ses abords ou un site patrimonial remarquable ?	<input type="checkbox"/>	<input checked="" type="checkbox"/>	



Leaflet | Données issues de l'INPN 31/01/2022 | Tiles © Esri — Esri, Delorme, NAVTEQ, TomTom, Intermap, iPC, USGS, FAO, NPS, NRCAN, GeoBase, Kadaster NL, Ordnance Survey, Esri Japan, METI, Esri China (Hong Kong), i-cubed, USDA, AEX, GeoEye, Getmapping, Aergrid, IGN, IGP, UPR-EGPn and the GIS User Community

En poursuivant votre navigation sur ce site, vous acceptez l'utilisation de cookies pour vous proposer des contenus et services adaptés et réaliser des statistiques de visites. [En savoir plus à propos des cookies.](#) ([accueil/mentions-legales](#))



-  [English Version \(?lg=en\)](#)
-  [Connectez-vous \(/accueil/compte/seConnecter?referer=https://inpn.mnhn.fr/zone/znieff/930020277\)](#)
-  [Créer un compte ?](#)

-
- [À PROPOS \(/ACCUEIL/A-PROPOS-INPN\)](#) [ACTUALITÉS \(/ACTUALITES/SOMMAIRE-ACTUALITES\)](#)
 - [CONTEXTE \(/INFORMATIONS/INFORMATIONS\)](#)
 - [PROGRAMMES \(/PROGRAMME/LES-PROGRAMMES\)](#)
 - [DONNÉES & OUTILS \(/ACCUEIL/DONNEES-REFERENTIELS\)](#)
 - [PARTICIPER \(/ACCUEIL/PARTICIPER\)](#)

-
-  [/accueil/index](#) > [Données et outils \(/accueil/donnees-referentiels\)](#)
 - > [Recherche de données ZNIEFF Continentale \(/accueil/recherche-de-donnees/znieff-cont\)](#)
 - > [930020277 - RIPISYLVES ET AGROSYSTEMES DE SAUVEBONNE ET DE RÉAL MARTIN](#)

▼ Recherche de
données

← Nouvelle recherche (/accueil/recherche-de-donnees/znieff-cont)

ZNIEFF

930020277 -
RIPISYLVES ET
AGROSYSTÈMES
DE
SAUVEBONNE
ET DE RÉAL
MARTIN

► Description

(/zone/znieff/930020277)

► Habitats

(/zone/znieff/930020277/tab/habitats)

► Espèces

(/zone/znieff/930020277/tab/especes)

► Espèces/Habitats

(/zone/znieff/930020277/tab/especes-habitats)

► Communes

(/zone/znieff/930020277/tab/commentaires)

► Commentaires

(/zone/znieff/930020277/tab/commentaires)

► Sources

(/zone/znieff/930020277/tab/sources)



Téléchargez le formulaire de la ZNIEFF au format PDF

(/docs/ZNIEFF/znieffpdf/930020277.pdf)



Téléchargez les données du site ZNIEFF au format XML

(/docs/ZNIEFF/znieffxml/930020277.xml)



Cartographie du site ZNIEFF

(/viewer-carto/espaces/1032G2930020277)

(n° régional : 83164100)

▼ Identification du site

Région : PROVENCE-ALPES-COTE-D'AZUR

Type de zone : 2

Rédacteur de la fiche : Henri MICHAUD, Stéphane BELTRA, Mathias PIRES, Antoine CATAPANO, Sonia RICHAUD, Vincent MARIANI, Florian PLAULT

▼ Description du site

› Bilans

Altitude (m) :

(/zone/znieff/930020277/altitude/bilans)

maximale : 140

› **Référentiel**

taxonomique

(TaxRef)

Superficie (ha) : 1685

Centroïde calculé : 43.18377° - 6.12258°

(/telechargement/referentiel/espece/referentielTaxo)

Carte de localisation

› **Base de**

connaissance

« Statuts »

(/telechargement/re

statuts-especes)

› **Référentiel**

habitats

(HABREF)

› **Référentiel des**

organismes

(/telechargement/re

› **Informations**

géographiques

(/telechargement/ca

et-informations-

geographiques)

› **Données de**

synthèse

Rechercher des

données sur un

programme



› **Critères de délimitation de la zone**

Sélec



Ok

- 01 - Répartition des espèces (faune, flore)
- 03 - Fonctionnement et relation d'écosystèmes

Facteurs d'évolution de la zone

Aucune information disponible

Compléments descriptifs

Géomorphologie :
Aucune information disponible

Activités humaines :
Aucune information disponible

Statut de propriété :
Aucune information disponible

Mesure de protection :
Aucune information disponible

Critères d'intérêts

Patrimoniaux :
30 - Orthoptères

Fonctionnels :
1 - Critères d'intérêts patrimoniaux

Complémentaires :
2 - Ecologique
12 - Faunistique
14 - Amphibiens
15 - Reptiles
16 - Oiseaux
17 - Mammifères
31 - Lépidoptères
42 - Floristique
45 - Ptéridophytes
46 - Phanérogames

Liaisons écologiques avec d'autres ZNIEFF

Aucune information disponible

ZNIEFF de type 2 incluse



Aucune information disponible

ZNIEFF de type 1 incluses



Aucune information disponible

À PROPOS ([/accueil/presentation-inpn](#))

ACTUALITÉS ([/actualites/sommaire-actualites](#)) **MEDIA** ([/informations/photos/galerie](#))

CONTEXTE ([/informations/biodiversite/definition](#))

PROGRAMMES ([/programme/les-programmes](#))

PROGRAMMES ([/programme/les-programmes](#))

DONNÉES & OUTILS ([/accueil/donnees-referentiels](#))

(<https://www.facebook.com/InventaireNationalPatrimoineNaturel/>) (https://twitter.com/INPN_MNHN)

PARTICIPER ([/accueil/participer](#))

(https://www.youtube.com/channel/UCnWtd37WTOyPdPO8_DEYicw)

(<https://inpn.mnhn.fr/accueil/actualites/sommaire>) (<https://inpn.mnhn.fr/contact/contacteznous>)

Citation : MNHN & OFB [Ed.]. 2003-2022. Inventaire national du patrimoine naturel (INPN), Site web : <https://inpn.mnhn.fr> Le 31 janvier 2022

[Plan du site \(/accueil/plan-du-site\)](#)

[Mentions légales \(/accueil/mentions-legales\)](#)

[Glossaire](#)

([/informations/glossaire](#))

[FAQ \(/accueil/faq-foire-aux-questions\)](#)

Dans une zone humide ayant fait l'objet d'une délimitation ?	<input type="checkbox"/>	<input checked="" type="checkbox"/>	
Dans une commune couverte par un plan de prévention des risques naturels prévisibles (PPRN) ou par un plan de prévention des risques technologiques (PPRT) ? si oui, est-il prescrit ou approuvé ?	<input type="checkbox"/>	<input checked="" type="checkbox"/>	
Dans un site ou sur des sols pollués ?	<input type="checkbox"/>	<input checked="" type="checkbox"/>	
Dans une zone de répartition des eaux ?	<input type="checkbox"/>	<input checked="" type="checkbox"/>	
Dans un périmètre de protection rapprochée d'un captage d'eau destiné à la consommation humaine ou d'eau minérale naturelle ?	<input type="checkbox"/>	<input checked="" type="checkbox"/>	
Dans un site inscrit ?	<input type="checkbox"/>	<input checked="" type="checkbox"/>	
Le projet se situe-t-il, dans ou à proximité :	Oui	Non	Lequel et à quelle distance ?
D'un site Natura 2000 ?	<input type="checkbox"/>	<input checked="" type="checkbox"/>	
D'un site classé ?	<input type="checkbox"/>	<input checked="" type="checkbox"/>	

6. Caractéristiques de l'impact potentiel du projet sur l'environnement et la santé humaine au vu des informations disponibles

6.1 Le projet envisagé est-il susceptible d'avoir les incidences notables suivantes ?

Veillez compléter le tableau suivant :

Incidences potentielles		Oui	Non	De quelle nature ? De quelle importance ? <i>Appréciez sommairement l'impact potentiel</i>
Ressources	Engendre-t-il des prélèvements d'eau ? Si oui, dans quel milieu ?	<input type="checkbox"/>	<input checked="" type="checkbox"/>	
	Impliquera-t-il des drainages / ou des modifications prévisibles des masses d'eau souterraines ?	<input type="checkbox"/>	<input checked="" type="checkbox"/>	
	Est-il excédentaire en matériaux ?	<input type="checkbox"/>	<input checked="" type="checkbox"/>	
	Est-il déficitaire en matériaux ? Si oui, utilise-t-il les ressources naturelles du sol ou du sous-sol ?	<input type="checkbox"/>	<input checked="" type="checkbox"/>	
Milieu naturel	Est-il susceptible d'entraîner des perturbations, des dégradations, des destructions de la biodiversité existante : faune, flore, habitats, continuités écologiques ?	<input type="checkbox"/>	<input checked="" type="checkbox"/>	
	Si le projet est situé dans ou à proximité d'un site Natura 2000, est-il susceptible d'avoir un impact sur un habitat / une espèce inscrit(e) au Formulaire Standard de Données du site ?	<input type="checkbox"/>	<input checked="" type="checkbox"/>	

	Est-il susceptible d'avoir des incidences sur les autres zones à sensibilité particulière énumérées au 5.2 du présent formulaire ?	<input type="checkbox"/>	<input checked="" type="checkbox"/>	
	Engendre-t-il la consommation d'espaces naturels, agricoles, forestiers, maritimes ?	<input type="checkbox"/>	<input checked="" type="checkbox"/>	
Risques	Est-il concerné par des risques technologiques ?	<input type="checkbox"/>	<input checked="" type="checkbox"/>	
	Est-il concerné par des risques naturels ?	<input type="checkbox"/>	<input checked="" type="checkbox"/>	
	Engendre-t-il des risques sanitaires ?	<input type="checkbox"/>	<input checked="" type="checkbox"/>	
	Est-il concerné par des risques sanitaires ?	<input type="checkbox"/>	<input checked="" type="checkbox"/>	
Nuisances	Engendre-t-il des déplacements/des trafics	<input type="checkbox"/>	<input checked="" type="checkbox"/>	
	Est-il source de bruit ?	<input type="checkbox"/>	<input checked="" type="checkbox"/>	
	Est-il concerné par des nuisances sonores ?	<input type="checkbox"/>	<input checked="" type="checkbox"/>	

	<p>Engendre-t-il des odeurs ?</p> <p>Est-il concerné par des nuisances olfactives ?</p>	<input type="checkbox"/> <input type="checkbox"/>	<input checked="" type="checkbox"/> <input checked="" type="checkbox"/>	
	<p>Engendre-t-il des vibrations ?</p> <p>Est-il concerné par des vibrations ?</p>	<input type="checkbox"/> <input type="checkbox"/>	<input checked="" type="checkbox"/> <input checked="" type="checkbox"/>	
	<p>Engendre-t-il des émissions lumineuses ?</p> <p>Est-il concerné par des émissions lumineuses ?</p>	<input type="checkbox"/> <input type="checkbox"/>	<input checked="" type="checkbox"/> <input checked="" type="checkbox"/>	
Emissions	<p>Engendre-t-il des rejets dans l'air ?</p>	<input type="checkbox"/>	<input checked="" type="checkbox"/>	
	<p>Engendre-t-il des rejets liquides ?</p> <p>Si oui, dans quel milieu ?</p>	<input type="checkbox"/>	<input checked="" type="checkbox"/>	
	<p>Engendre-t-il des effluents ?</p>	<input type="checkbox"/>	<input checked="" type="checkbox"/>	
	<p>Engendre-t-il la production de déchets non dangereux, inertes, dangereux ?</p>	<input type="checkbox"/>	<input checked="" type="checkbox"/>	

Patrimoine / Cadre de vie / Population	Est-il susceptible de porter atteinte au patrimoine architectural, culturel, archéologique et paysager ?	<input type="checkbox"/>	<input checked="" type="checkbox"/>	
	Engendre-t-il des modifications sur les activités humaines (agriculture, sylviculture, urbanisme, aménagements), notamment l'usage du sol?	<input type="checkbox"/>	<input checked="" type="checkbox"/>	

6.2 Les incidences du projet identifiées au 6.1 sont-elles susceptibles d'être cumulées avec d'autres projets existants ou approuvés ?

Oui Non Si oui, décrivez lesquelles :

6.3 Les incidences du projet identifiées au 6.1 sont-elles susceptibles d'avoir des effets de nature transfrontière ?

Oui Non Si oui, décrivez lesquels :

6.4 Description, le cas échéant, des mesures et des caractéristiques du projet destinées à éviter ou réduire les effets négatifs notables du projet sur l'environnement ou la santé humaine (pour plus de précision, il vous est possible de joindre une annexe traitant de ces éléments) :

7. Auto-évaluation (facultatif)

Au regard du formulaire rempli, estimez-vous qu'il est nécessaire que votre projet fasse l'objet d'une évaluation environnementale ou qu'il devrait en être dispensé ? Expliquez pourquoi.

Je pense que ce défrichement aura un impact très limité sur l'environnement, car notre vignolle est certifiée Bio et HVE - Nous laissons des haies entre les parcelles de vigne et nous conservons une importante surface boisée sur notre domaine -

8. Annexes

8.1 Annexes obligatoires

Objet		
1	Document CERFA n°14734 intitulé « informations nominatives relatives au maître d'ouvrage ou pétitionnaire » - non publié ;	<input checked="" type="checkbox"/>
2	Un plan de situation au 1/25 000 ou, à défaut, à une échelle comprise entre 1/16 000 et 1/64 000 (il peut s'agir d'extraits cartographiques du document d'urbanisme s'il existe) ;	<input checked="" type="checkbox"/>
3	Au minimum, 2 photographies datées de la zone d'implantation, avec une localisation cartographique des prises de vue, l'une devant permettre de situer le projet dans l'environnement proche et l'autre de le situer dans le paysage lointain ;	<input type="checkbox"/>
4	Un plan du projet <u>ou</u> , pour les travaux, ouvrages ou aménagements visés aux catégories 5° a), 6° b) et c), 7°, 9°, 10°, 11°, 12°, 13°, 22°, 32, 38° ; 43° a) et b) de l'annexe à l'article R. 122-2 du code de l'environnement un projet de tracé ou une enveloppe de tracé ;	<input type="checkbox"/>
5	Sauf pour les travaux, ouvrages ou aménagements visés aux 5° a), 6° b) et c), 7°, 9°, 10°, 11°, 12°, 13°, 22°, 32, 38° ; 43° a) et b) de l'annexe à l'article R. 122-2 du code de l'environnement : plan des abords du projet (100 mètres au minimum) pouvant prendre la forme de photos aériennes datées et complétées si nécessaire selon les évolutions récentes, à une échelle comprise entre 1/2 000 et 1/5 000. Ce plan devra préciser l'affectation des constructions et terrains avoisinants ainsi que les canaux, plans d'eau et cours d'eau ;	<input checked="" type="checkbox"/>
6	Si le projet est situé dans un site Natura 2000, un plan de situation détaillé du projet par rapport à ce site. Dans les autres cas, une carte permettant de localiser le projet par rapport aux sites Natura 2000 sur lesquels le projet est susceptible d'avoir des effets.	<input type="checkbox"/>

8.2 Autres annexes volontairement transmises par le maître d'ouvrage ou pétitionnaire

Veillez compléter le tableau ci-joint en indiquant les annexes jointes au présent formulaire d'évaluation, ainsi que les parties auxquelles elles se rattachent

Objet

9. Engagement et signature

Je certifie sur l'honneur l'exactitude des renseignements ci-dessus

Fait à

Pierrefeu du Van

le,

31/01/2022

Signature

 Julien Fort
Diederik Lijnaki

Insérez votre signature en cliquant sur le cadre ci-dessus



Liberté • Égalité • Fraternité
RÉPUBLIQUE FRANÇAISE

Ministère chargé
de
l'environnement

Annexe n°1 à la demande d'examen au cas par cas préalable
à la réalisation d'une étude d'impact

Informations nominatives relatives au maître d'ouvrage ou pétitionnaire
À JOINDRE AU FORMULAIRE CERFA N° 14734

NOTA : CETTE ANNEXE DOIT FAIRE L'OBJET D'UN DOCUMENT NUMÉRISÉ PARTICULIER
LORSQUE LA DEMANDE D'EXAMEN AU CAS PAR CAS EST ADRESSÉE À L'AUTORITÉ ENVIRONNEMENTALE
PAR VOIE ÉLECTRONIQUE

Personne physique

Adresse

Numéro

Extension

Nom de la voie

Code Postal

Localité

Pays

Tél

Fax

Courriel

@

Personne morale

Adresse du siège social

Numéro

Extensio
n

Nom de la voie

DOMAINE ROYAL DE JARRAS

Route du Grau du Roi

Code postal

30220

Localité

AIGUES-MORTES

Pays

FRANCE

Tél

04 66 51 17 00

Fax

Courriel

bmaillard

@ gdp.fr

Personne habilitée à fournir des renseignements sur la présente demande

Nom

FORT

Prénom

JULIEN

Qualité

Tél

06 29 69 14 87

Fax

Courriel

jfort

@ gdp.fr

En cas de co-maîtrise d'ouvrage, listez au verso l'ensemble des maîtres d'ouvrage.

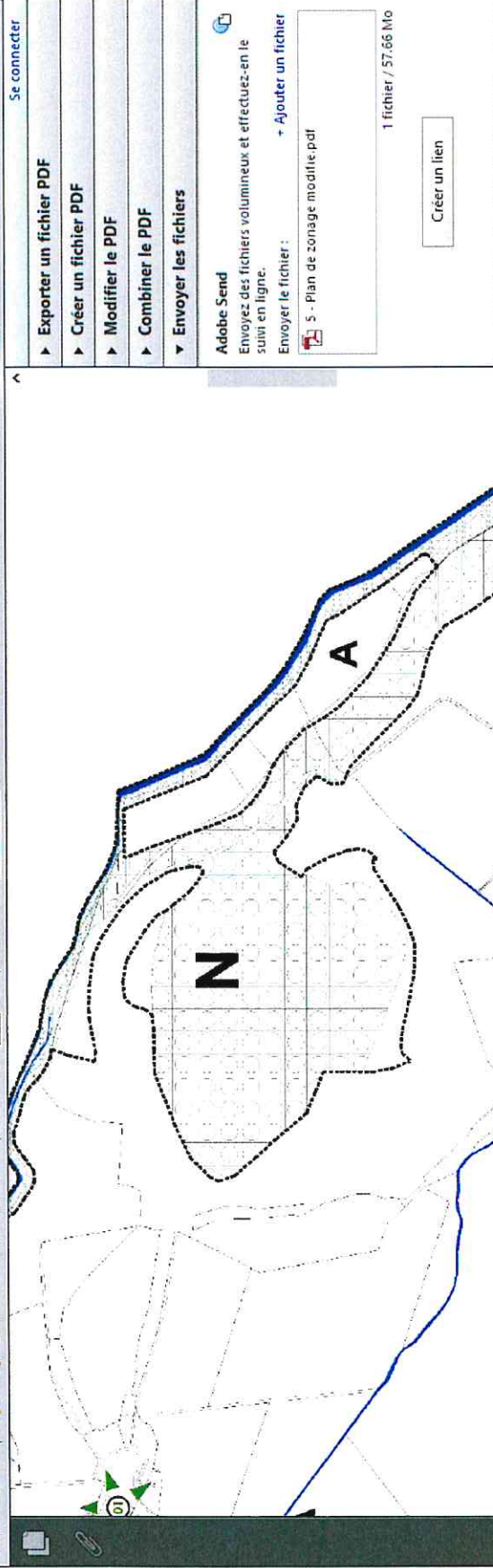

Se connecter

- ▶ Exporter un fichier PDF
- ▶ Créer un fichier PDF
- ▶ Modifier le PDF
- ▶ Combiner le PDF
- ▼ Envoyer les fichiers

Adobe Send
Envoyez des fichiers volumineux et effectuez-en le suivi en ligne.
Envoyer le fichier: + Ajouter un fichier

5 - Plan de zonage modifié.pdf
1 fichier / 57.66 Mo

Créer un lien

▶ Stocker les fichiers

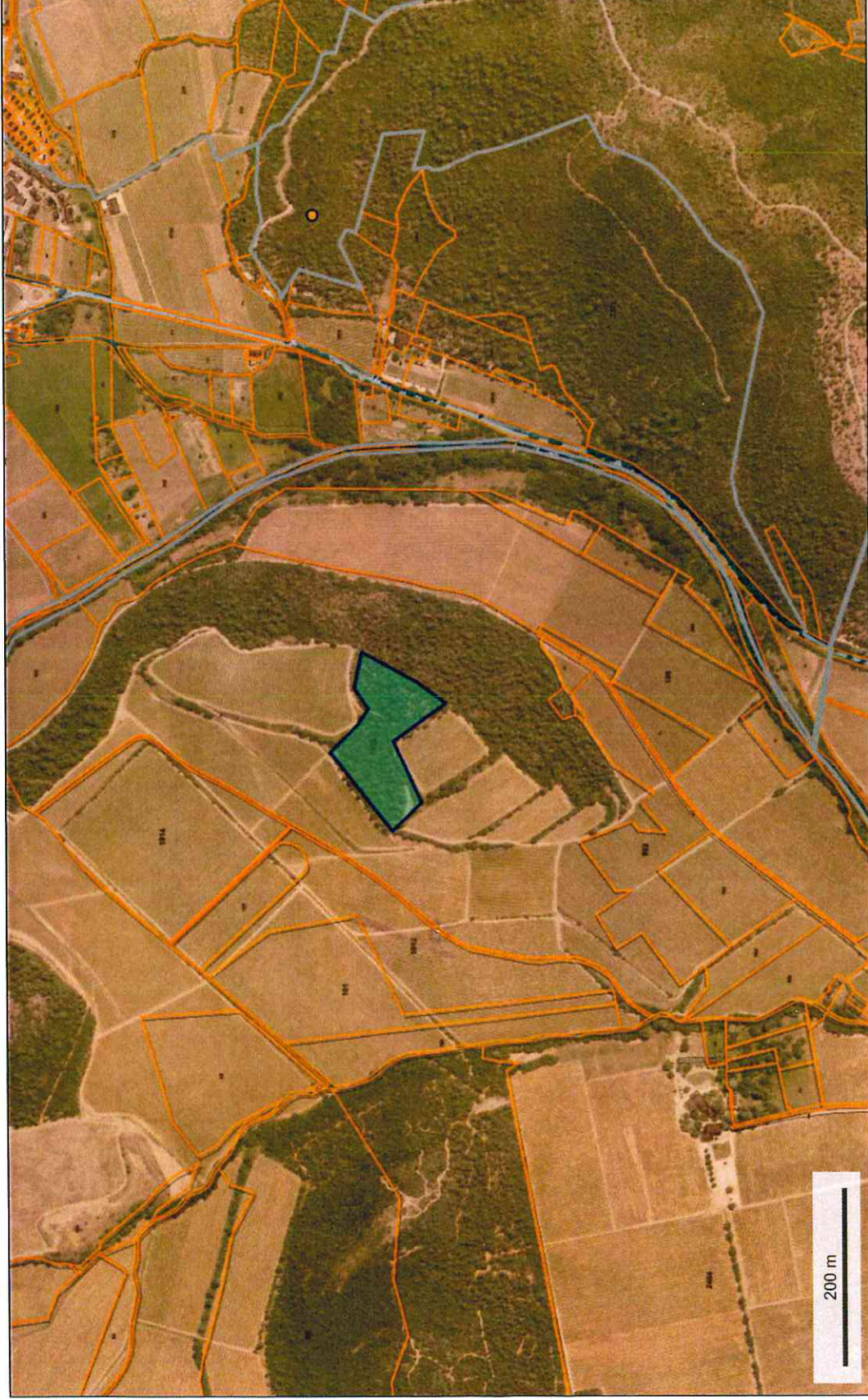

200 m

