

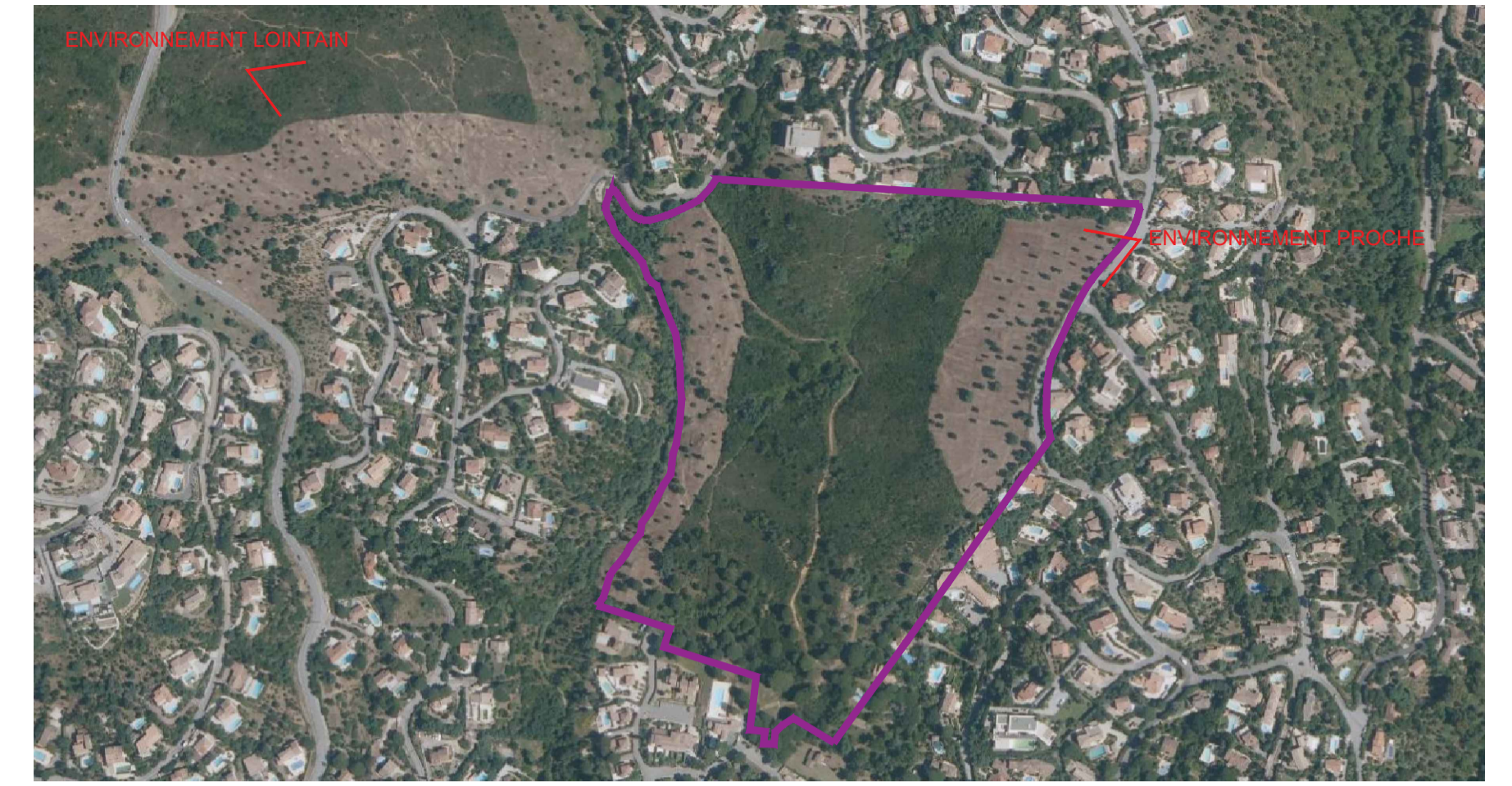

ENVIRONNEMENT PROCHE. SEPTEMBRE 2019



PLAN DE SITUATION DES POINTS DE VUE



ENVIRONNEMENT LOINTAIN. SEPTEMBRE 2019

PERIMETRE PA
SURFACE DE SOL: 110.729 M2



Z.A.C. du "MAS D' ESQUIERES"
Roquebrune sur Argens, Les Issambres,
Provence-Alpes-Cote d'Azur, France

PENTA-RESORT ISSAMBRES
RESIDENCE DE TOURISME

CERFA 14734*03

8.1 ANNEXES OBLIGATOIRES
ANNEXE 3

Planches: _____
Sujet: _____
Code plan: _____
Echelle: _____
Date: JANVIER 2022

Architecte DPLG VICTOR CALVO <small>1 Avenue Saint-Jean ZA Camp Fatah 91210 SAINT-JEAN-LE-CHÂTEAU Tél: 01 84 81 30 41 Fax: 01 84 81 30 42 v.calvo@victorcalvo.com</small>	<small>Membre Régional de l'Ordre 0074 Membre National de l'Ordre 0724</small> Paysagiste Concepteur LOIC MATIFAS <small>105 av. du Parc aux Ombres 83500 Roquebrune sur Argens Tél: 04 94 02 00 42 - Fax: 04 94 02 00 40 matifas@loicmatifas.fr</small>
Bureau de Contrôle ALPES CONTRÔLES <small>21a Avenue G. de Gaulle 83500 Roquebrune sur Argens Tél: 04 94 02 00 42 alpes@alpescontroles.fr</small>	
Architecture Conceptuel JOAN BALAGUE CARPET <small>10 rue de la République 06100 Antibes T: +33 04 93 71 10 10 joan@joanbalague.com www.joanbalague.com</small>	

Maître d'Ouvrage

SRE FRANCE
17 CAMBON BONNE FONTAINE
83580 GASSIN
sre.secretariat@gmail.com
R.C.S. 800 875 023

SRE FRANCE
800 875 023 R.C.S Fréjus
Bureau Administratif France
Lotissement Cambon Bonne Fontaine
Lot 17 83580, GASSIN