

CARTE 1/25000ème

## Photographies zone d'implantation pôle viande

Juin 2021



**Photo 1**

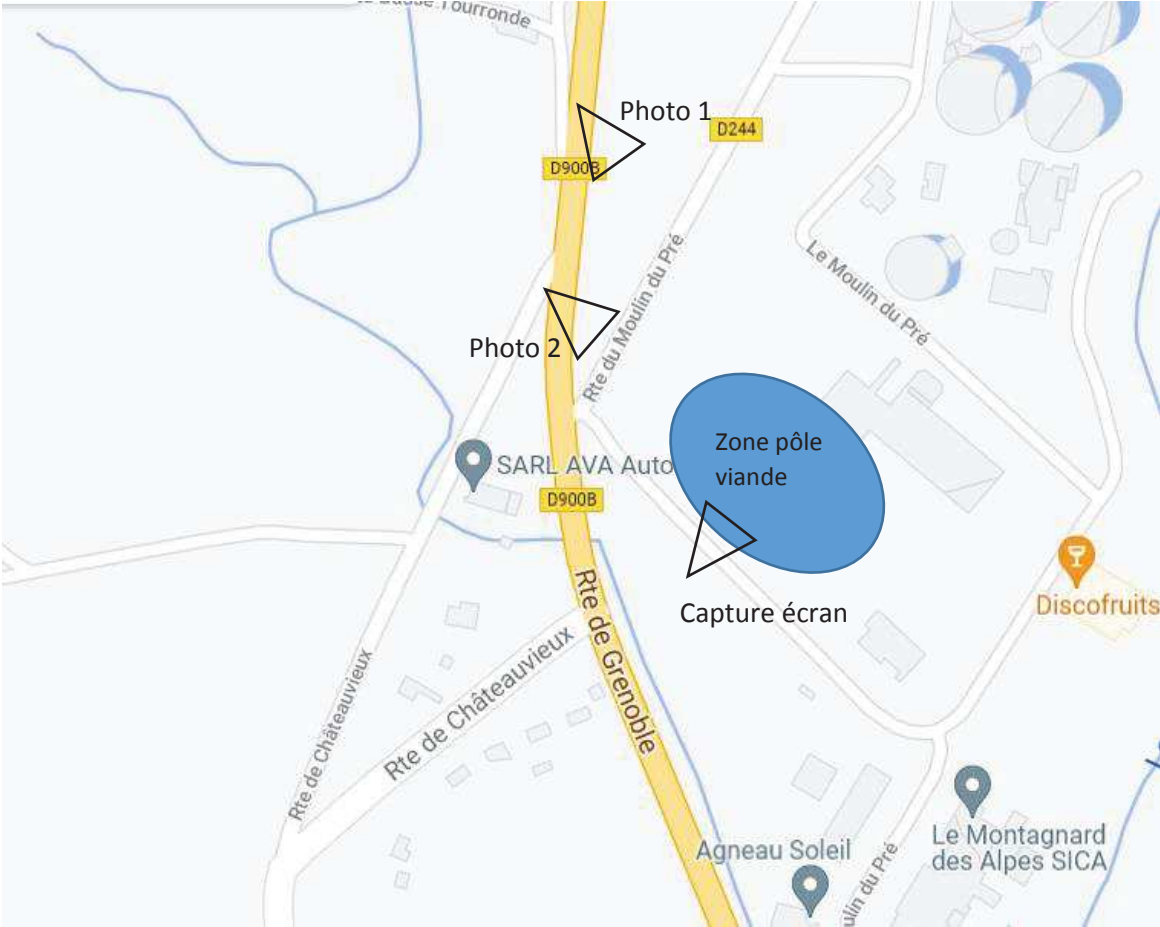

**Photo 2**



**Capture d'écran « street view » - Janvier 2021**

Localisation cartographique des prises de vue





COUPE PC3 1:100

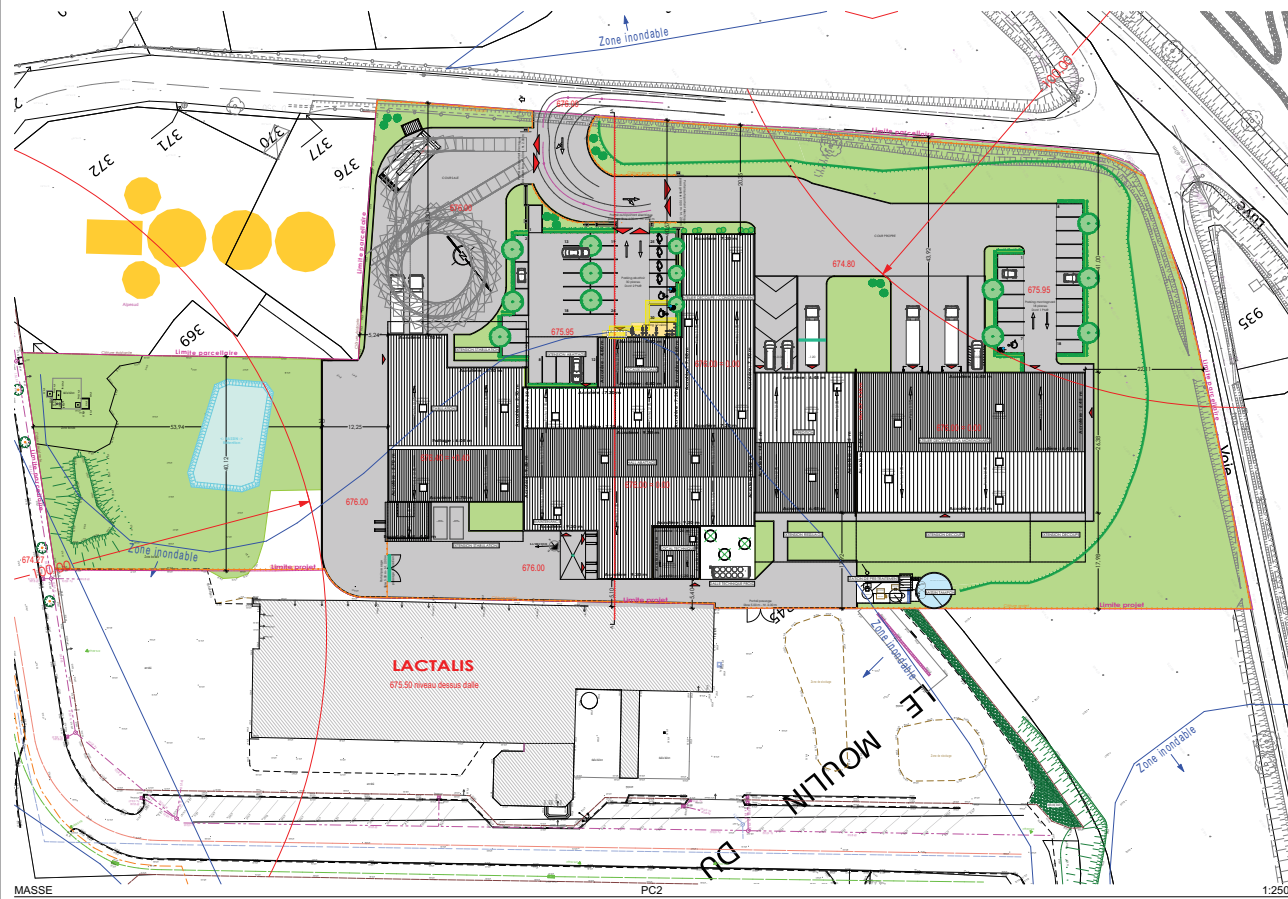

MASSE PC2 1:250

Maitre d'ouvrage :  
**VILLE DE GAP**  
 adresse :  
 LE MOULIN DU PRE - 05 000 GAP  
 Construction

Dossier de Permis de Construire

PROJET  
 Dossier 2023  
 Dossier graphique comprenant :  
 - PC 2: PLAN DE MASSE  
 - PC 3: COUPE TERRAIN  
 Fabrice MICALLEF  
 Architecte DPLG  
 MATTAINGOURT 8850  
 1 rue de l'Esplanade 88500 MATTAINCOURT  
 Tel : 03 29 37 15 75  
 Fax : 03 29 37 53 94  
 f.micallef@archi.lmk / www.architecte-micallef.com

Architecte  
 Fabrice MICALLEF - 2 rue Général Leclerc 88500 MATTAINCOURT  
 Tel : 0329371575 - Fax : 0329375394  
 f.micallef@archi.lmk / www.architecte-micallef.com

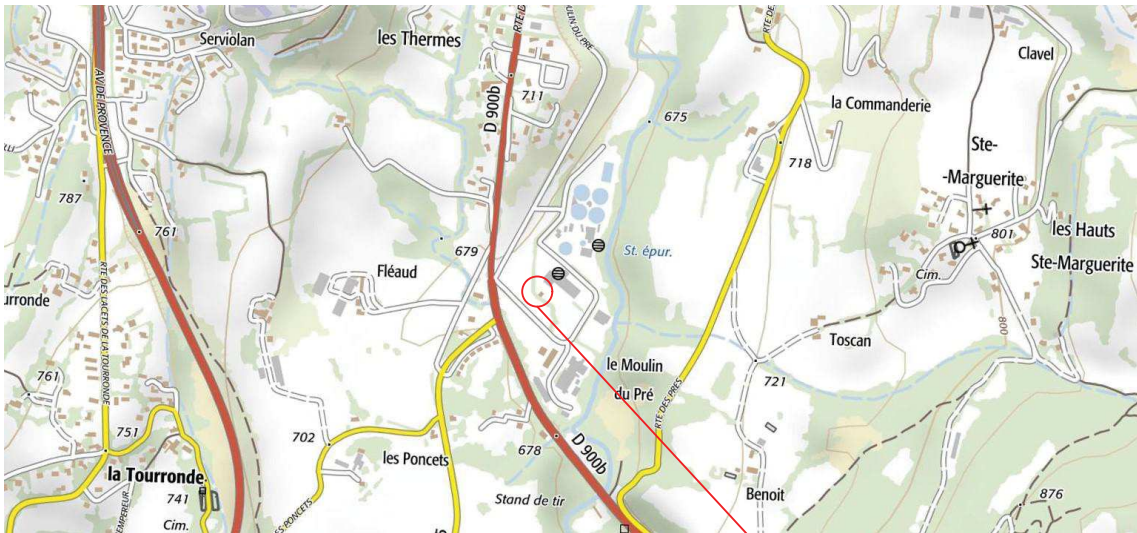

PLAN DE SITUATION

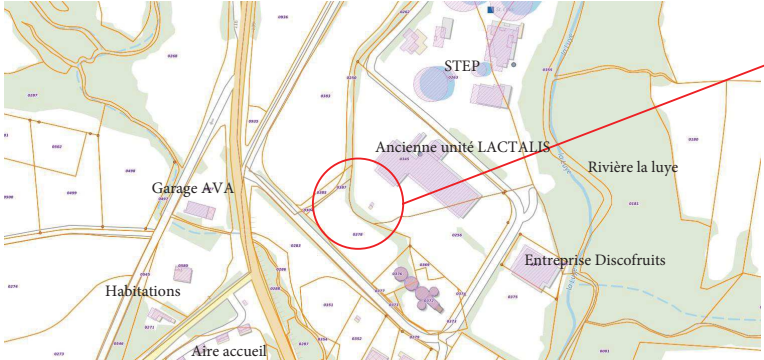

PLAN DE SITUATION

PROJET



VUE AERIEENNE

**Fabrice MICALLEF**  
 Architecte DPLG  
 MATTAINCOURT 88500  
 Tél. 03.29.37.15.75 - Fax 03.29.37.53.90

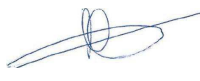

PLAN DE SITUATION

Maitre d'ouvrage	Projet	Echelle	Edition - Date	Architecte	Numéro de pièces
VILLE DE GAP	Construction	Ech. :	Permis de construire - Octobre - 2021	Fabrice MICALLEF Architecte DPLG - 2 rue Général Leclerc - 88500 MATTAINCOURT tel: 0329371575 - fax 0329375390 - f.micallet@archi.link	PC 1

## Cartographie Natura 2000

