

COMPAGNIE CONCESSIONNAIRE
DE PORT LA GALÈRE

PORT LA GALÈRE

VUE EN PLAN
PLAN GENERAL

REFERENCE FICHIER
647 - 1732
EHELLE
1/300

MODIFICATIONS	Phase	DATE
0 Première diffusion		18/05/2018
A modification géométrie quai avant port		10/09/2019
B mise à jour escalier mur abri et retour quai d'accueil		10/09/2020
C mise à jour mole est		01/10/2020
D mise à jour		07/01/2022
E		
F		

Dessin : FAR Contrôle : OVE Approuvé : ILE 1 | 7 | 2 | P | L | A | N | O | D

Ref. chg : SCRIPTEUR LES SUR MER 647 - Port La Galère
Maître d'œuvre : ACRI 200 route du Pin Marland 89 214 89044 Epahia Arispals CEDEX FRANCE
Tel : +33 (0)4 90 96 20 00 Fax : +33 (0)4 90 96 00 99 Email : info@acri.fr Web : http://www.acri.fr

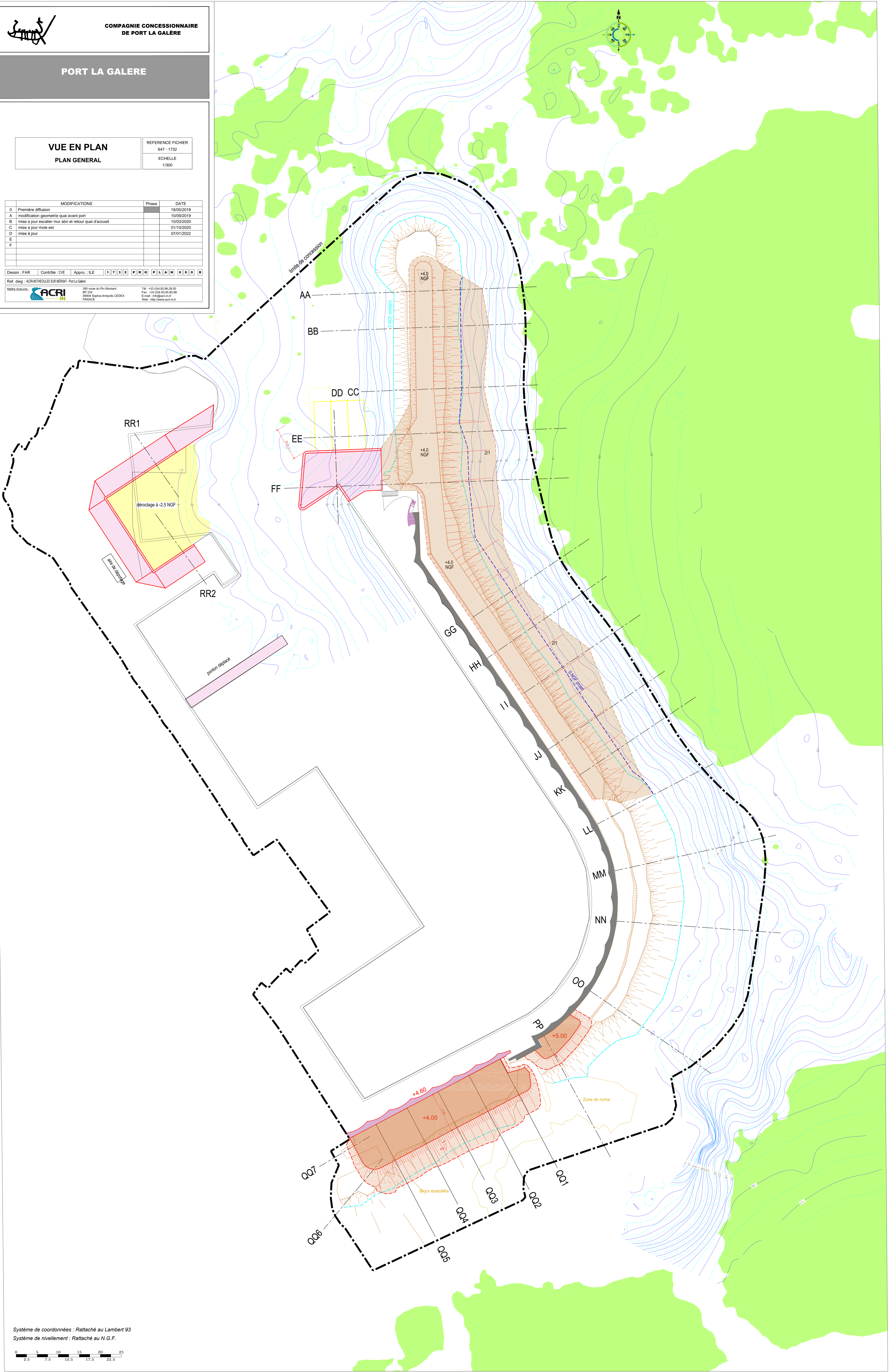

Système de coordonnées : Rattaché au Lambert 93
Système de nivellement : Rattaché au N.G.F.

