

**SITE PROJET**  
 ZAC des Pradeaux  
 83 270 ST CYR sur MER

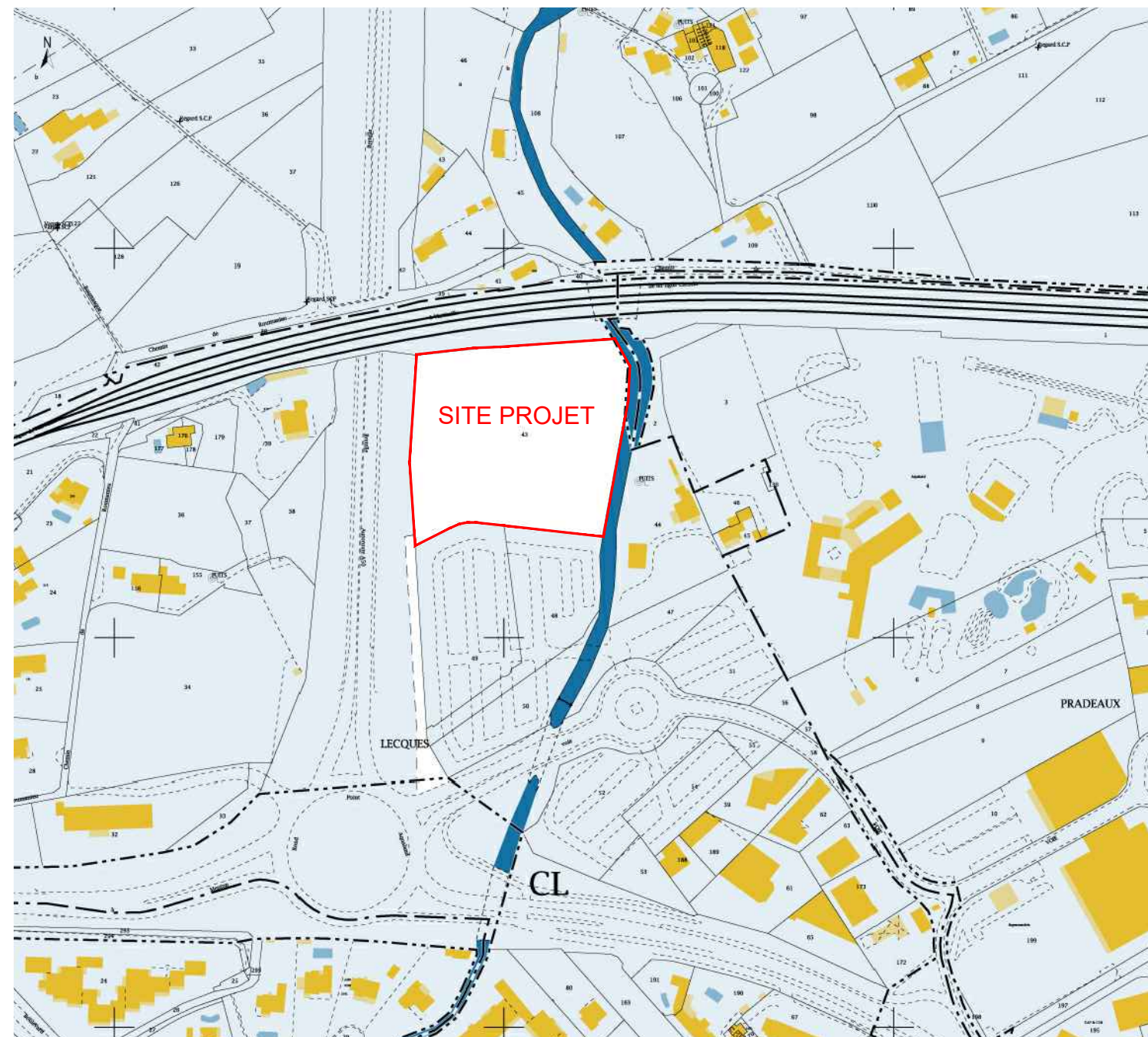
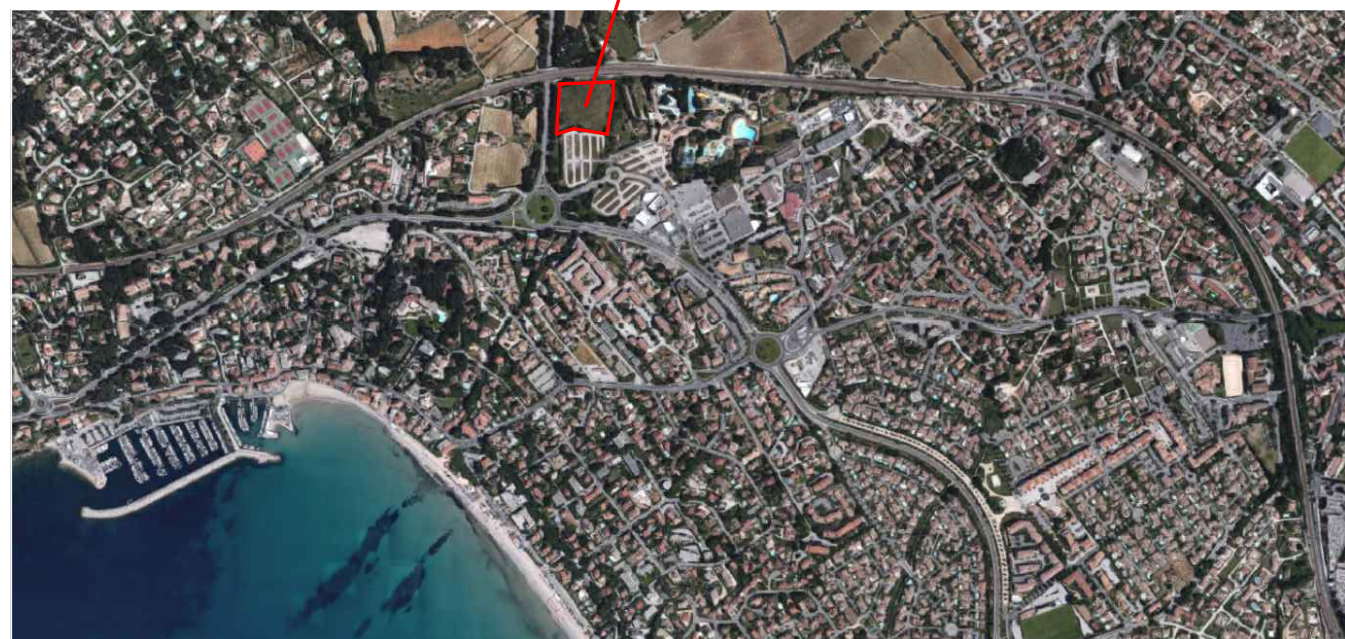

EXTRAIT CADASTRAL Section CL parcelle N°43 superficie : 10 025m<sup>2</sup>

DOSSIER N°  
83-19-0053

PIECE N°  
02

**CREATION SUPERMARCHE - St CYR SUR MER -**

**LOCALISATION**

Date : 06-01-2020

Echelle : 1/750

Dessin

MODIFICATION



**Atelier d'Architectes AMR**  
 N°Siret 832 725 212 RCS Avignon  
 9bis rue du Castellas  
 84 510 CAUMONT sur DURANCE  
 tél: 07.85.35.74.58  
 e-mail: fred.architectesamr@gmail.com