





ZNIEFF Type II (MNHN)		
Identifiant	Nom	Services
	LE RHÔNE	



-  ZNIEFF de type I
-  ZNIEFF de type II

CAS PAR CAS –VEDENE (84)		Client : <b>ROBERT ARNAL ET FILS</b>
ZNIEFF (Infoterre)		
Dossier n° : 18MEE141Aa Version : 1.0 Etabli par : SH	Echelle : Graphique Date: 12/04/18	



### Sites Natura 2000 - Directive Habitats

Identifiant	Nom	Services
FR9301590	Le Rhône aval	



#### ▼ Sites Natura 2000 - Directive Oiseaux

■ Zones de protection spéciale

#### ▼ Sites Natura 2000 - Directive Habitats

■ Sites d'importance communautaire

CAS PAR CAS – VEDENE (84)		Client : <b>ROBERT ARNAL ET FILS</b>
Sites Natura 2000 (Infoterre)		
Dossier n° : 18MEE141Aa Version : 1.0 Etabli par : SH	Echelle : Graphique Date: 12/04/18	

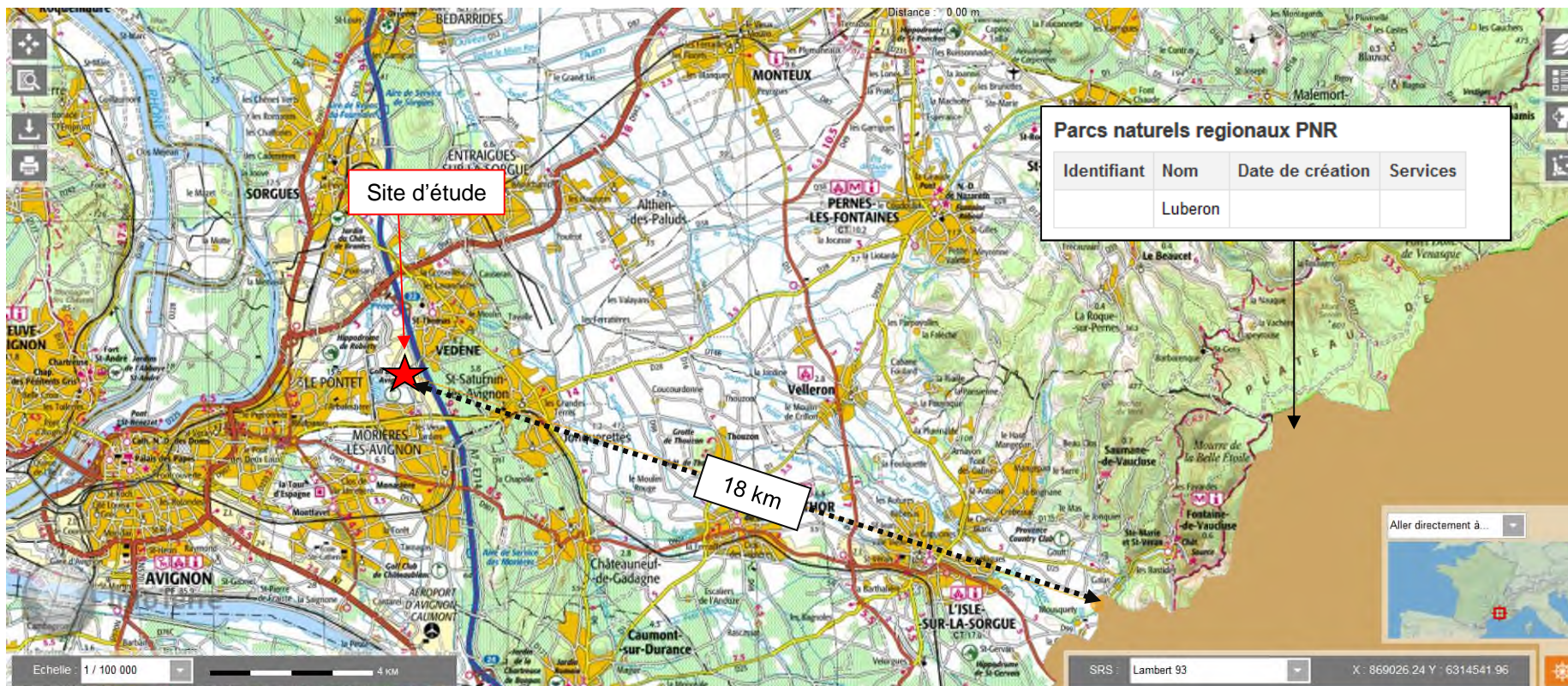

▼ Parcs naturels régionaux PNR

■ Parcs naturels régionaux

CAS PAR CAS – VEDENE (84)		Client : <b>ROBERT ARNAL ET FILS</b>
Parcs nationaux (Infoterre)		
Dossier n° : 18MEE141Aa Version : 1.0 Etabli par : SH	Echelle : Graphique Date : 27/03/18	

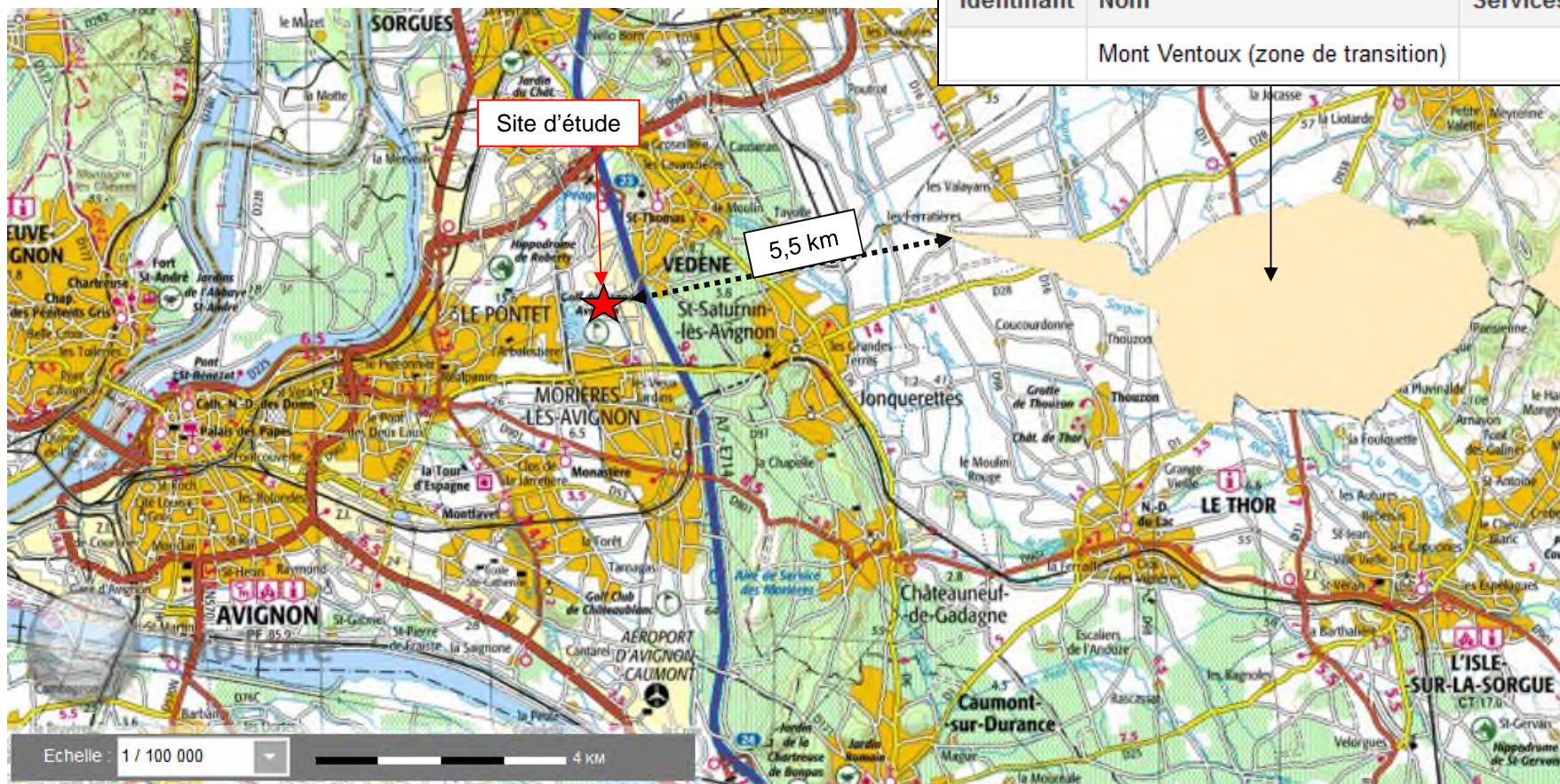

### Réserves de la biosphère (MAB)

Identifiant	Nom	Services
	Mont Ventoux (zone de transition)	

CAS PAR CAS – VEENE (84)		Client : <b>ROBERT ARNAL ET FILS</b>
<b>RESERVE DE BIOSPHERE (Infoterre)</b>		
Dossier n° : 18MEE141Aa Version : 1.0 Etabli par : SH	Echelle : Graphique Date: 27/03/18	



- Site classé
- Site inscrit

CAS PAR CAS – VEDENE (84)		Client : <b>ROBERT ARNAL ET FILS</b>
Sites classés et inscrits (GEOIDE - DREAL PACA)		
Dossier n° : 18MEE141Aa Version : 1.0 Établi par : SH	Echelle : Graphique Date: 27/03/18	

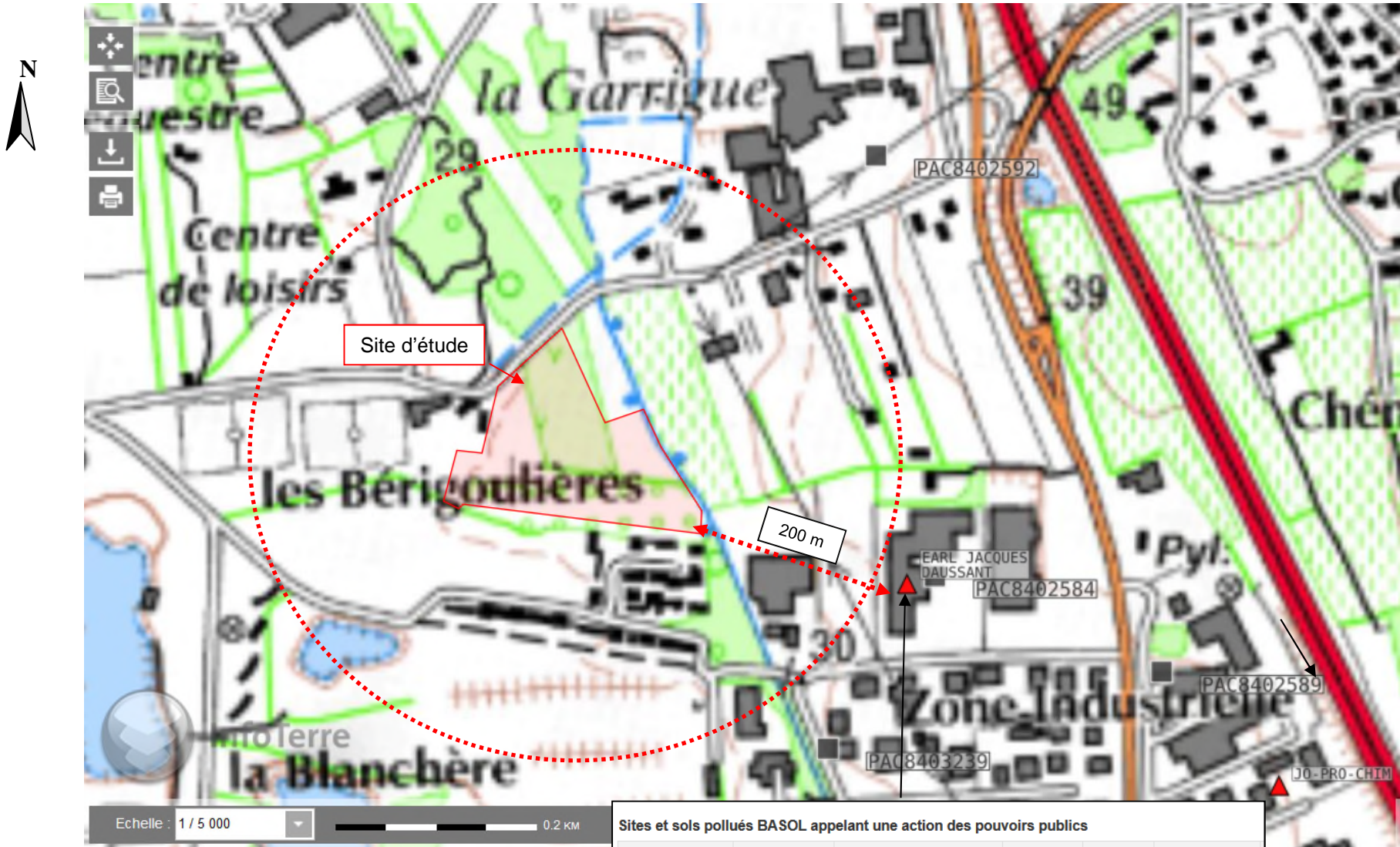

**Sites et sols pollués BASOL appelant une action des pouvoirs publics**

Identifiant BASOL	Nunmero GIDIC	Nom du site	Code INSEE	Commune	Date publication
84.0007	064.6955	EARL JACQUES DAUSSANT	84141	Vedène	2018-03-03

▼ Sites et sols pollués BASOL

- ▲ Sites pollués BASOL, coordonnées xy
- ▲ Sites pollués BASOL, point sur la commune

▼ Anciens sites industriels et activités de service (BASIAS)

- Centre des sites
- Sites Basias (XY du centre du site)

CAS PAR CAS – VEDENE (84)		Client : ROBERT ARNAL ET FILS
Sites BASIAS et BASOL (GEORISQUES)		
Dossier n° : 18MEE141Aa Version : 1.0 Etabli par : SH	Echelle : Graphique Date: 27/03/18	

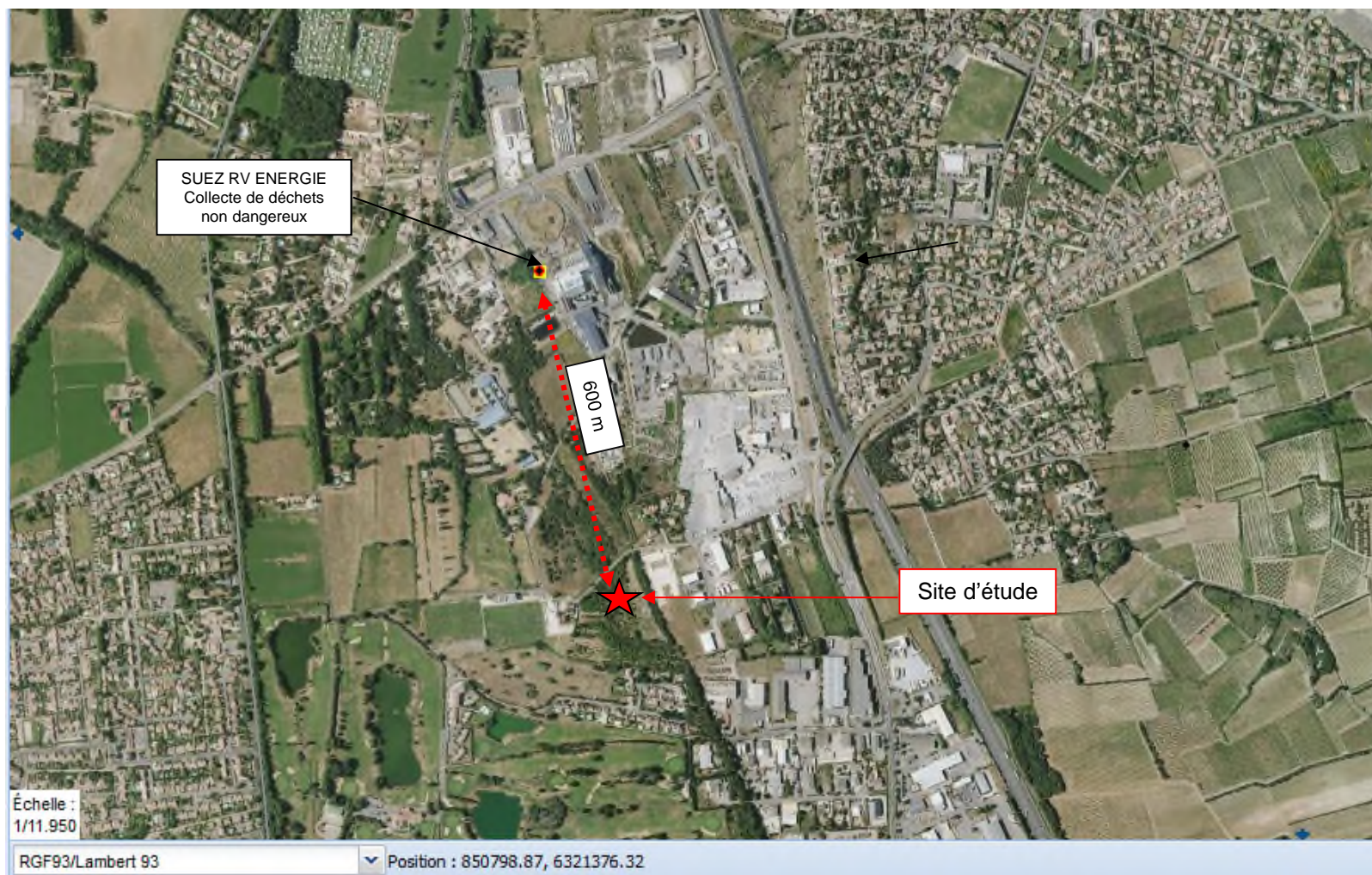

Installations Classées soumises à Autorisation

- 👁 ♦ ICPE
- 👁 ♦ ICPE prioritaire
- 👁 ♦ ICPE non prioritaire
- 👁 ♦ ICPE à enjeux régional
- 👁 ◼ ICPE IED
- 👁 ▲ ICPE matériaux, construction

CAS PAR CAS – VEDENE (84)		Client : <b>ROBERT ARNAL ET FILS</b>
Installations classées soumises à autorisation (GEOIDE DREAL PACA)		
Dossier n° : 18MEE141Aa Version : 1.0 Etabli par : SH	Echelle : Graphique Date: 12/04/18	

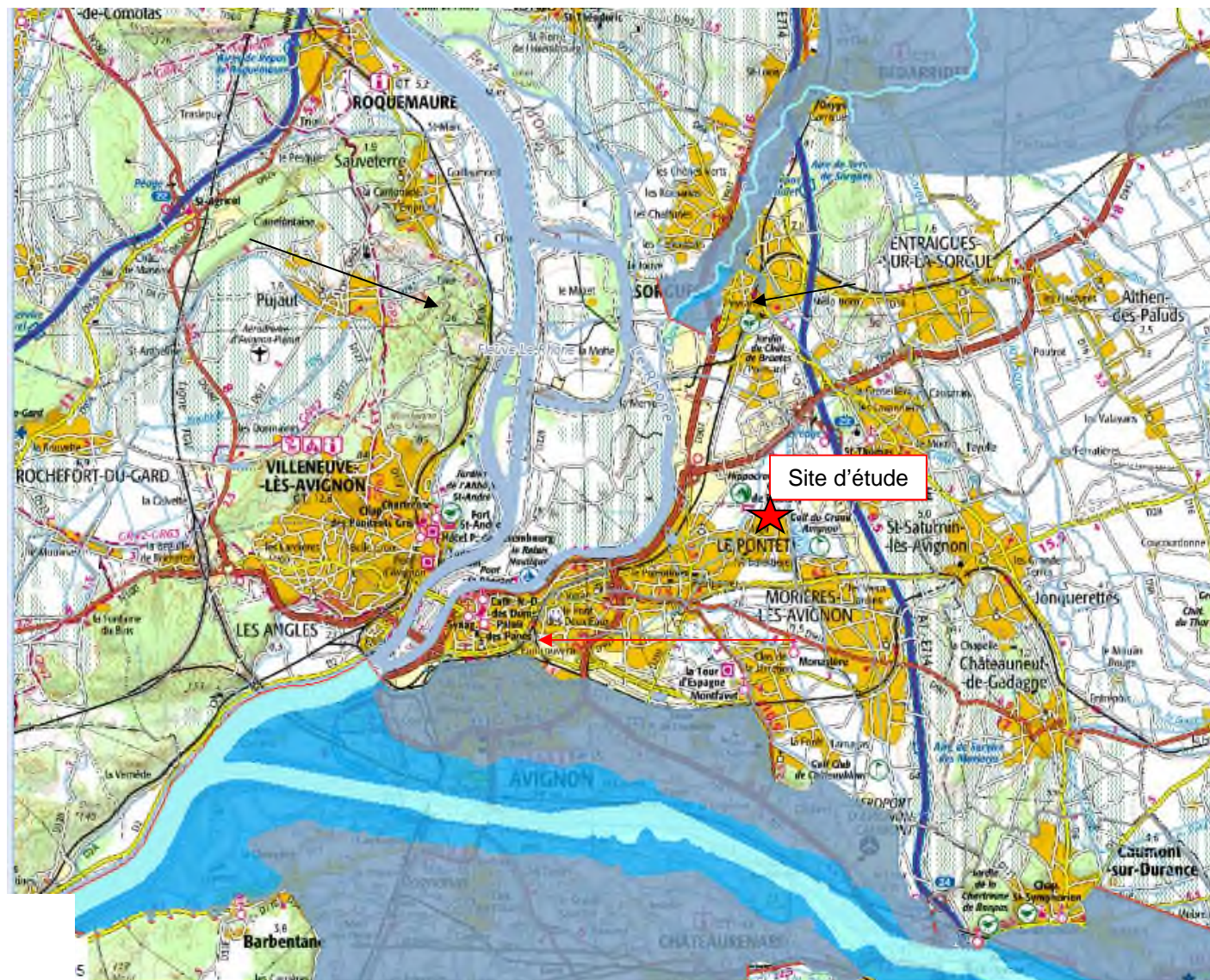

Atlas des zones inondables

Atlas Zone Inondable validé

- 010 lit mineur
- 020 lit moyen
- 030 lit majeur
- 035 lit majeur exceptionnel
- 040 ruissellements
- 045 débordements en terrasse
- 050 zone d'érosion hydrique
- 060 cône de déjection
- 150 plan d'eau

Limite des études Zone inondable

CAS PAR CAS – VEDENE (84)		Client : <b>ROBERT ARNAL ET FILS</b>
<b>ATLAS DES ZONES INONDABLES (GEOIDE DREAL PACA)</b>		
Dossier n° : 18MEE141Aa Version : 1.0 Etabli par : SH	Echelle : Graphique Date : 12/04/18	