

**Annexes à la demande de Cas par Cas
Hélistation du CHATEAU DE PAMPELONNE**

LISTE DES ANNEXES :

1. Suivi des versions du document	2
2. Plan de situation au 1/25 000	3
3. Photographies datées de la zone d’implantation, avec localisation cartographique	4
4. Plan du projet	6
5. Plan des abords du projet : situation cadastrale au 1/5000	7
6. Zones Natura 2000	9
7. ZNIEFF	10
8. Plan de Prévention des Risques Naturels de la commune de Ramatuelle :	11

Annexes à la demande de Cas par Cas
Hélistation du CHATEAU DE PAMPELONNE

1. Suivi des versions du document

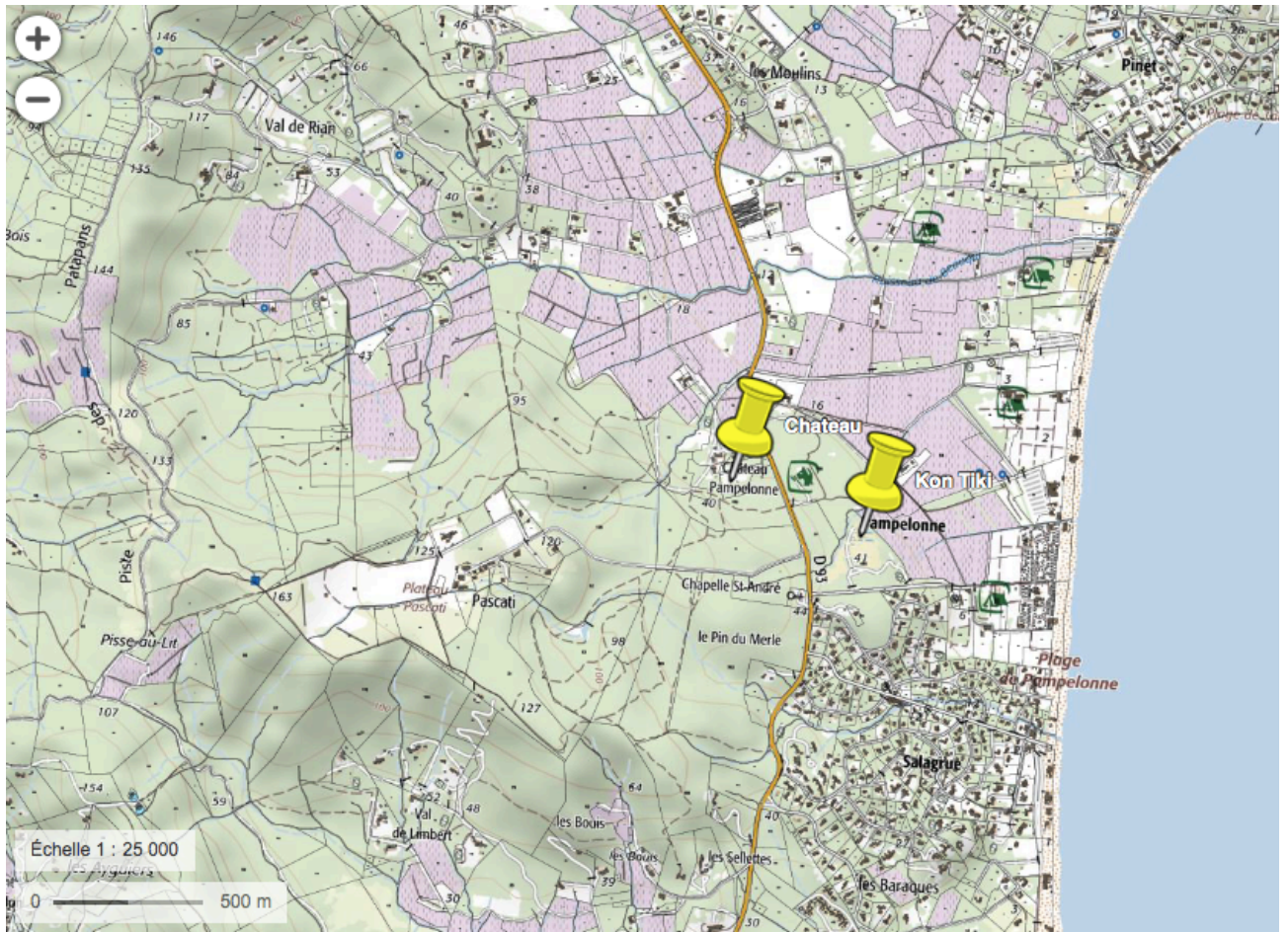
Chaque nouvelle version du document le modifie dans son ensemble ; elle annule et remplace la version précédente, et les dernières modifications sont notées par la présence d'un trait vertical dans la marge, à gauche du paragraphe concerné.

Le numéro de version du document est inscrit en bas à gauche de chaque page

VERSION	DATE	MODIFICATIONS
V 1	27/03/18	Version initiale

Annexes à la demande de Cas par Cas Hélistation du CHATEAU DE PAMPELONNE

2. Plan de situation au 1/25 000



Données cartographiques : © IGN, CRIGE-PACA



Annexes à la demande de Cas par Cas Hélistation du CHATEAU DE PAMPELONNE

3. Photographies datées de la zone d'implantation, avec localisation cartographique

Environnement proche du projet :



photographie juillet 2016



Photo mars 2018

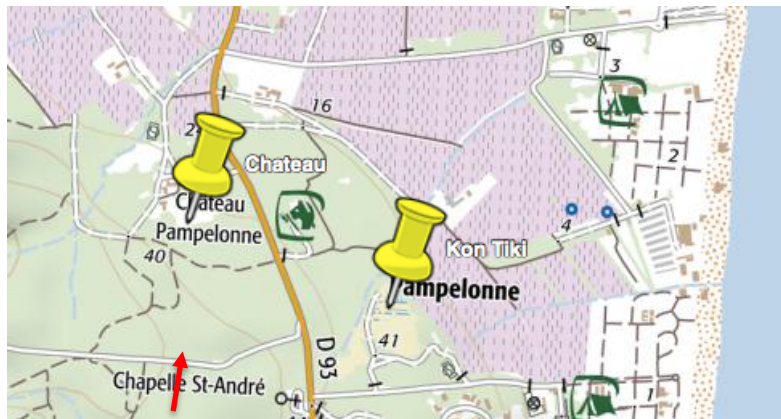


Annexes à la demande de Cas par Cas Hélistation du CHATEAU DE PAMPELONNE

Situation du projet dans le paysage lointain :

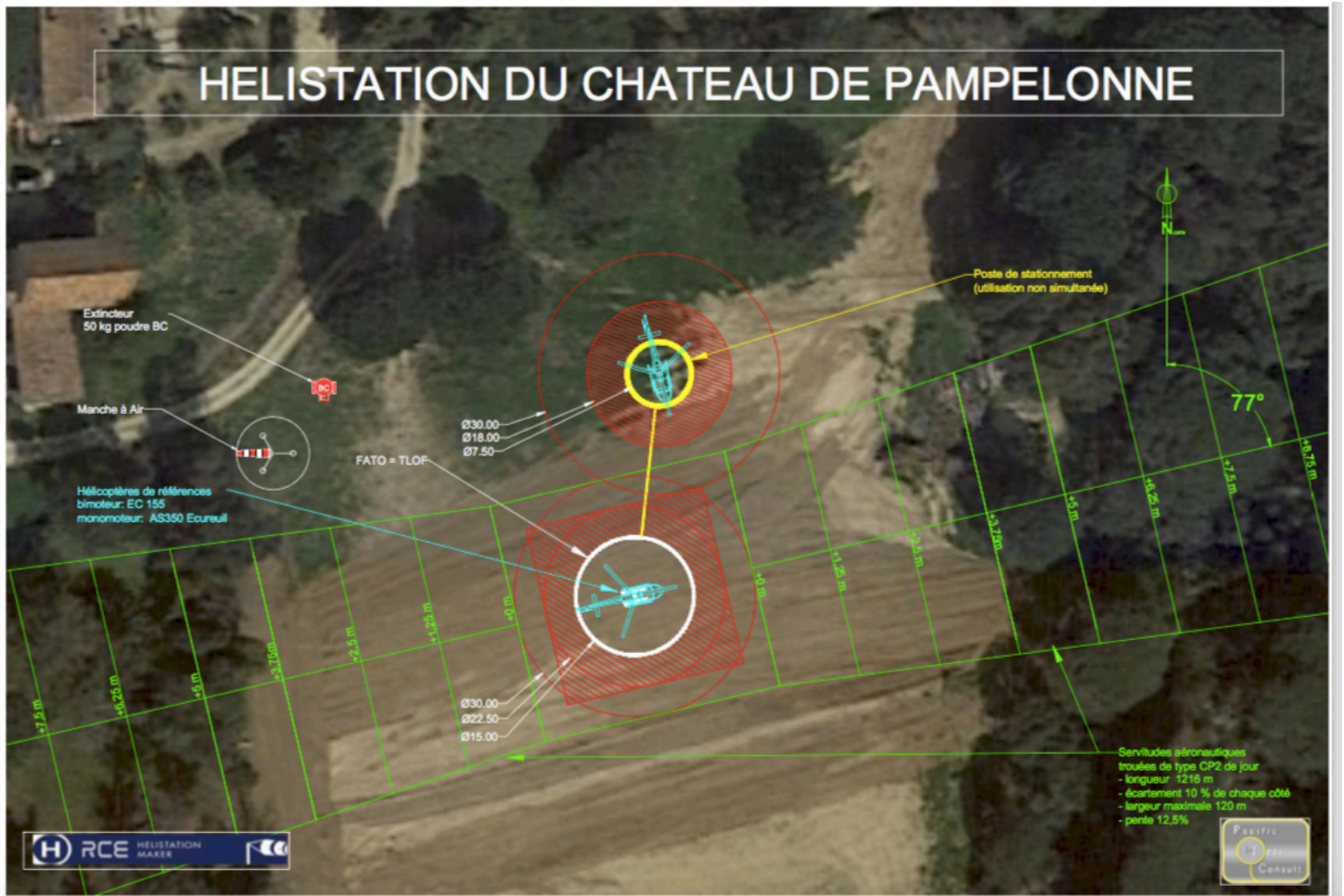


Photo mars 2018



**Annexes à la demande de Cas par Cas
Hélistation du CHATEAU DE PAMPELONNE**

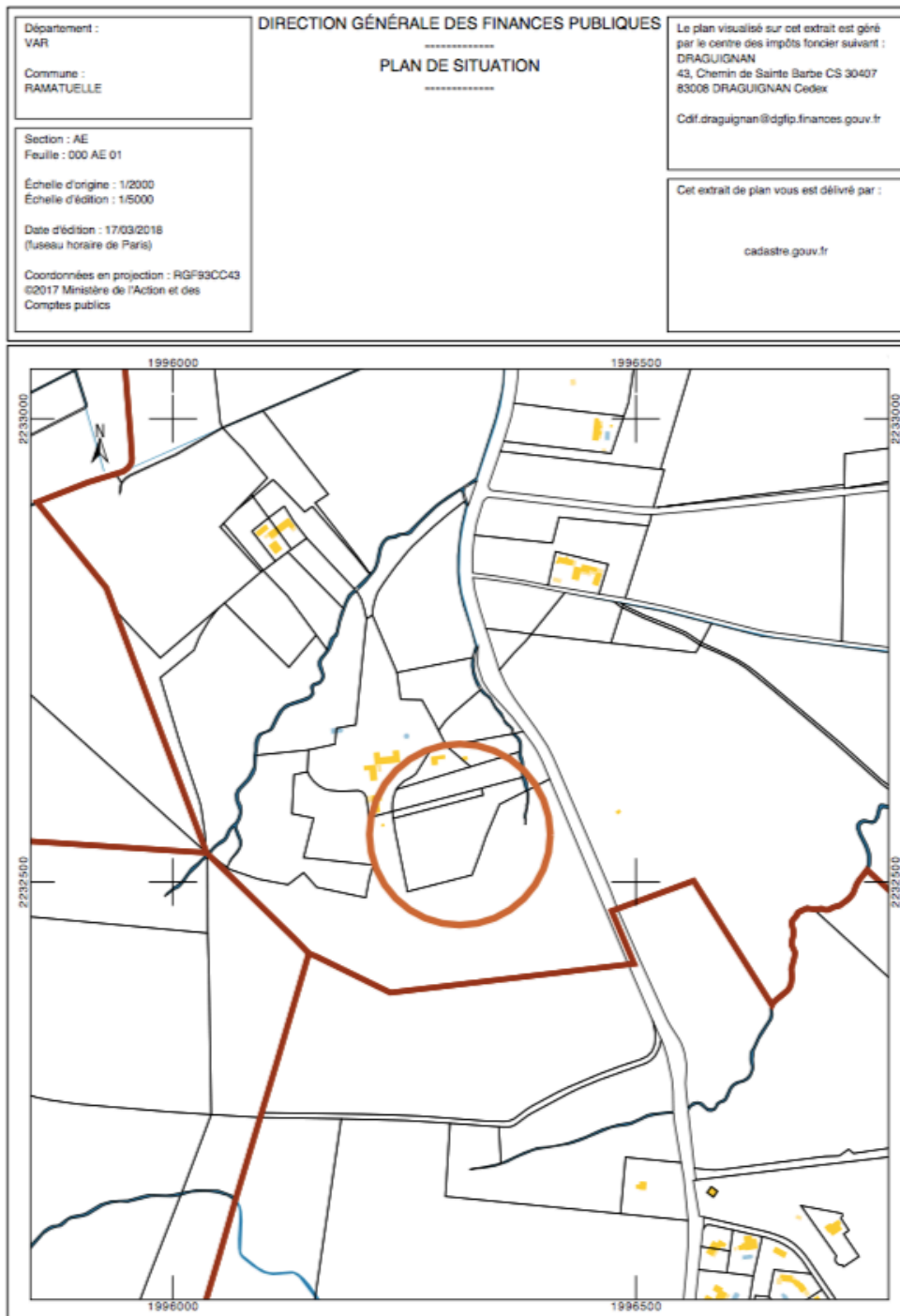
4. Plan du projet



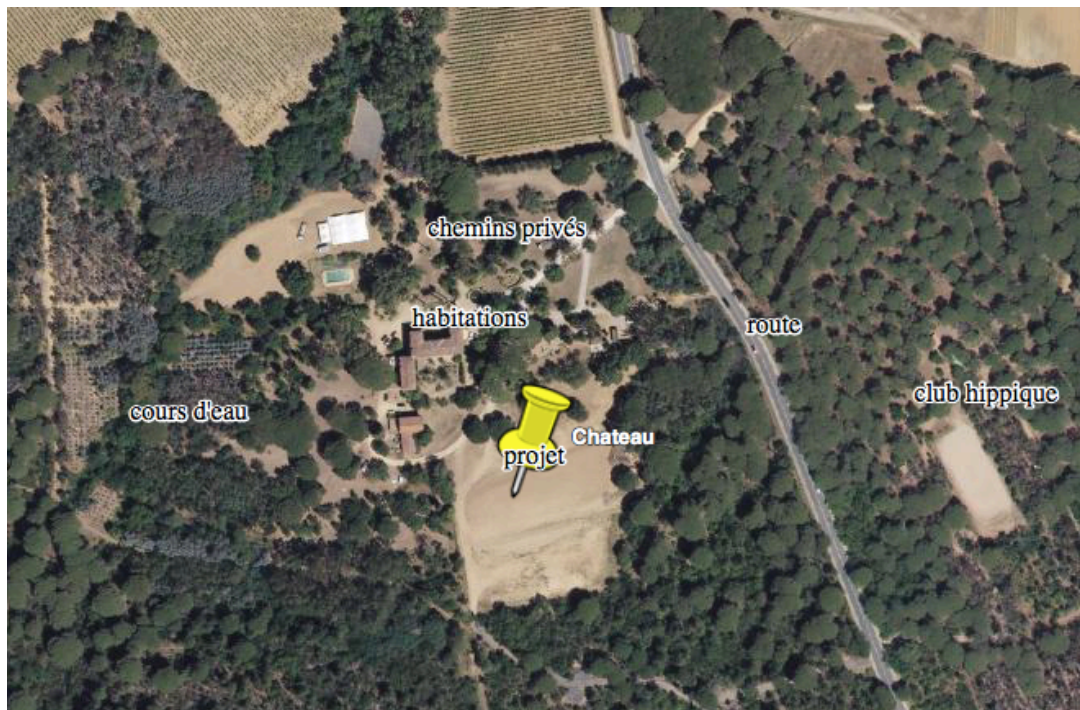
Annexes à la demande de Cas par Cas Hélistation du CHATEAU DE PAMPELONNE

5. Plan des abords du projet : situation cadastrale au 1/5000

(100 mètres au minimum) pouvant prendre la forme de photos aériennes datées et complétées si nécessaire selon les évolutions récentes, à une échelle comprise entre 1/2 000 et 1/5 000. Ce plan devra préciser l'affectation des constructions et terrains avoisinants ainsi que les canaux, plans d'eau et cours d'eau ;



**Annexes à la demande de Cas par Cas
Hélistation du CHATEAU DE PAMPELONNE**

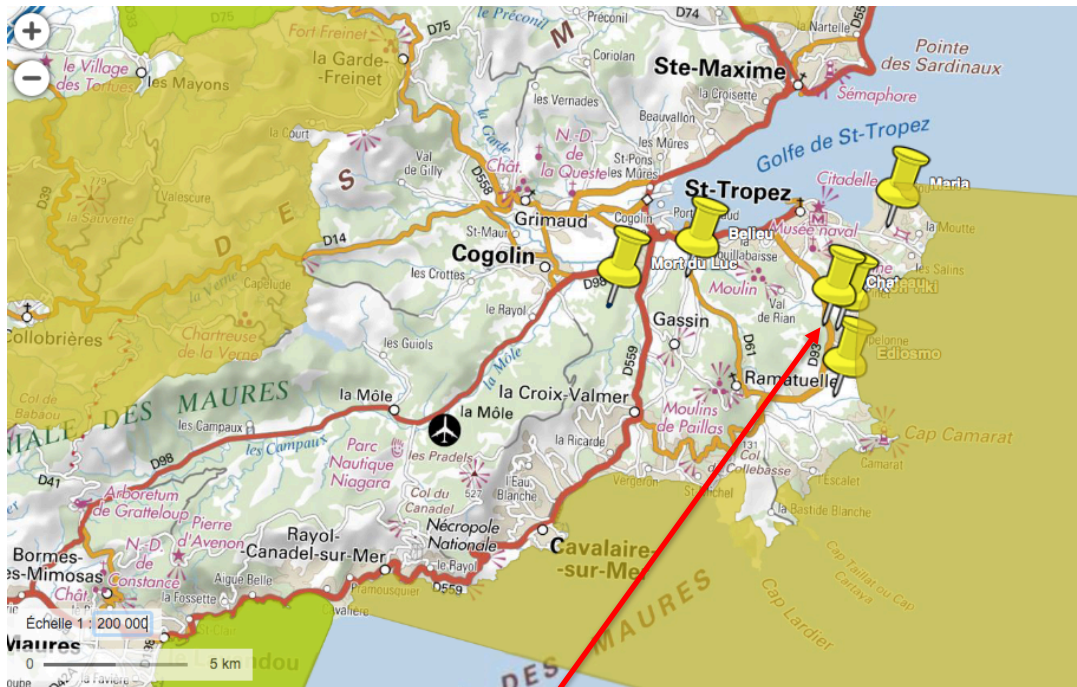


Annexes à la demande de Cas par Cas Hélistation du CHATEAU DE PAMPELONNE

6. Zones Natura 2000

Si le projet est situé dans un site Natura 2000, un plan de situation détaillé du projet par rapport à ce site. Dans les autres cas, une carte permettant de localiser le projet par rapport aux sites Natura 2000 sur lesquels le projet est susceptible d'avoir des effets.

Carte générale des zones Natura 2000 de la zone périphérique :



Données cartographiques : © IGN, INPN, MTES, MNHN

projet

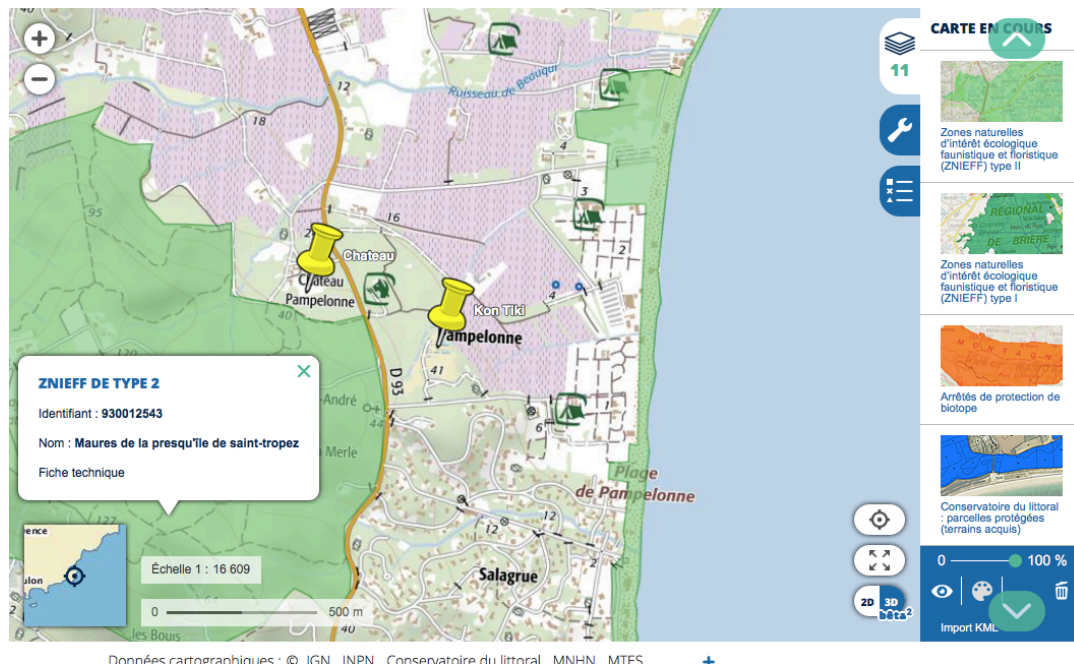
Zone Natura 2000 la plus proche :



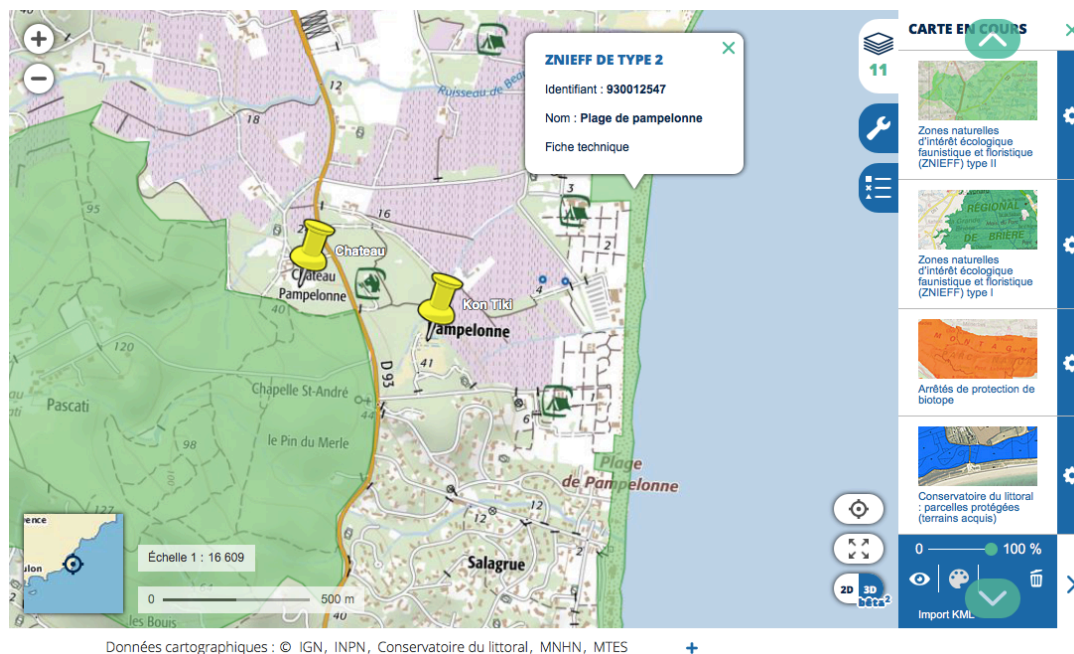
Annexes à la demande de Cas par Cas Hélistation du CHATEAU DE PAMPELONNE

7. ZNIEFF

La Zone Naturelle d'Intérêt Ecologique Faunistique et Floristique de type 2 « Maures de la presqu'île de Saint-Tropez » est proche, mais le projet est en dehors de cette dernière :

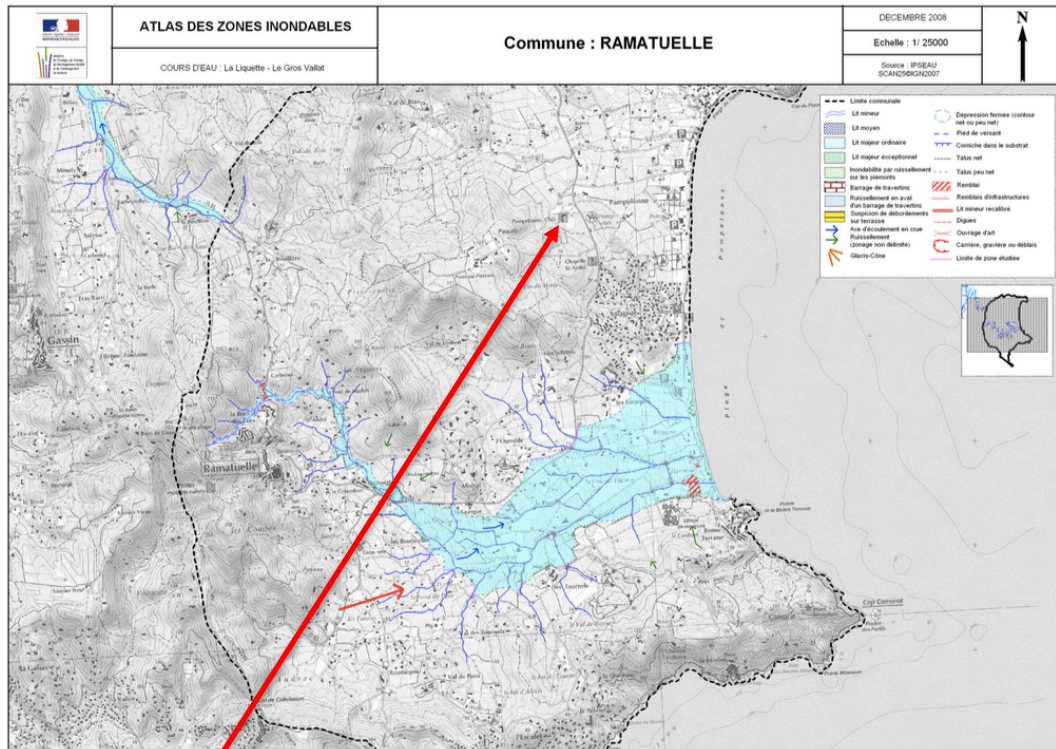


La ZNIEFF type 2 « plage de Pampelonne » est distante de 1200 m :



**Annexes à la demande de Cas par Cas
Hélistation du CHATEAU DE PAMPELONNE**

8. Plan de Prévention des Risques Naturels de la commune de Ramatuelle :



projet, hors zone à risque (aléa inondations) du PPRN

