

ANNEXES n°2 à 6

Au CERFA n°14734*03

Défrichage pour la construction de 3 bâtiments de bureau
Extension ARTEPARC BACHASSON Phase 03

Pétitionnaire SCI BACHASSON AMENAGEMENT
Réalisation SOL EXPERTISE ENVIRONNEMENT (SOL-2E)



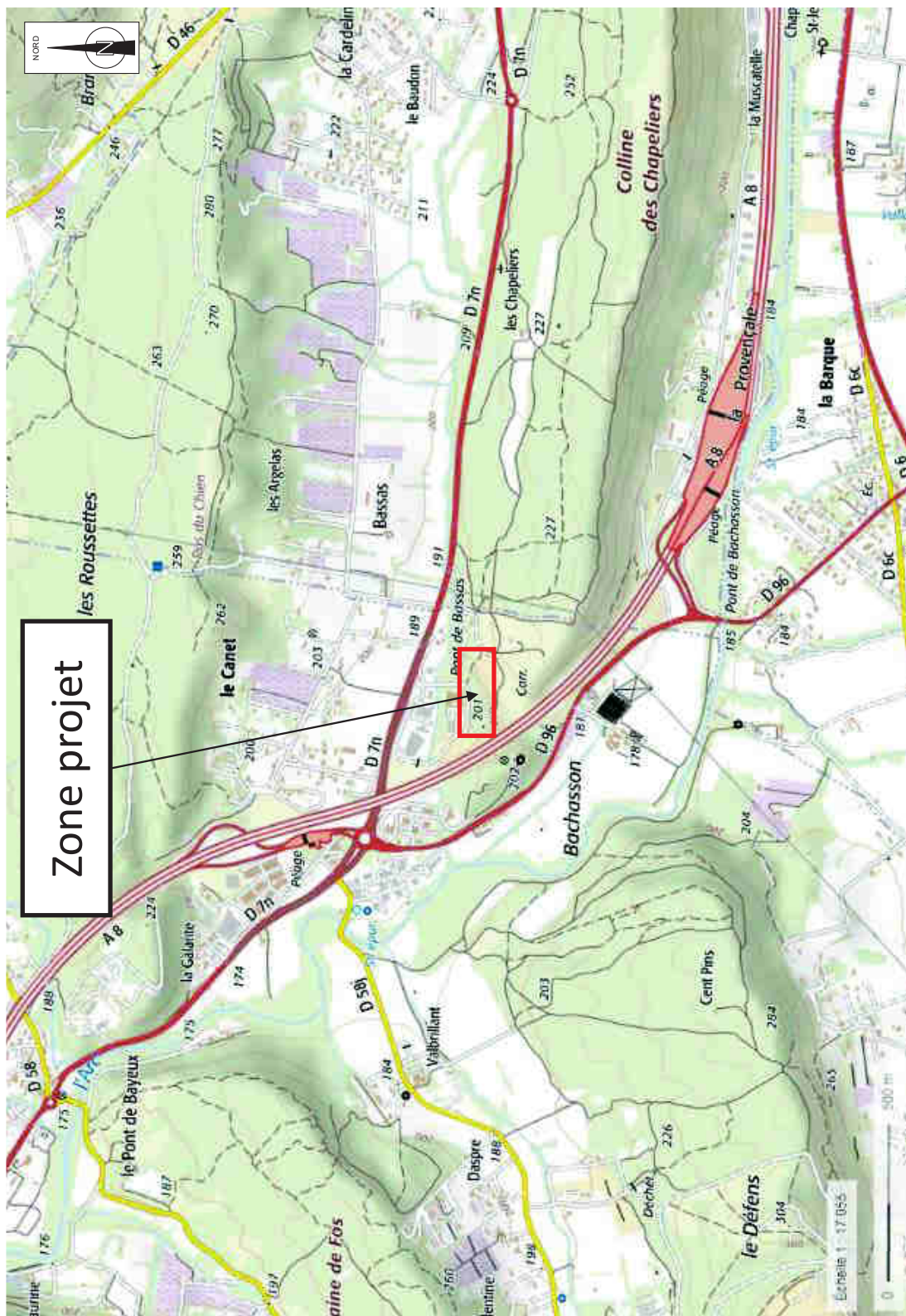

Annexe obligatoire n°2 : plan de situation (échelle 1 : 17 055)

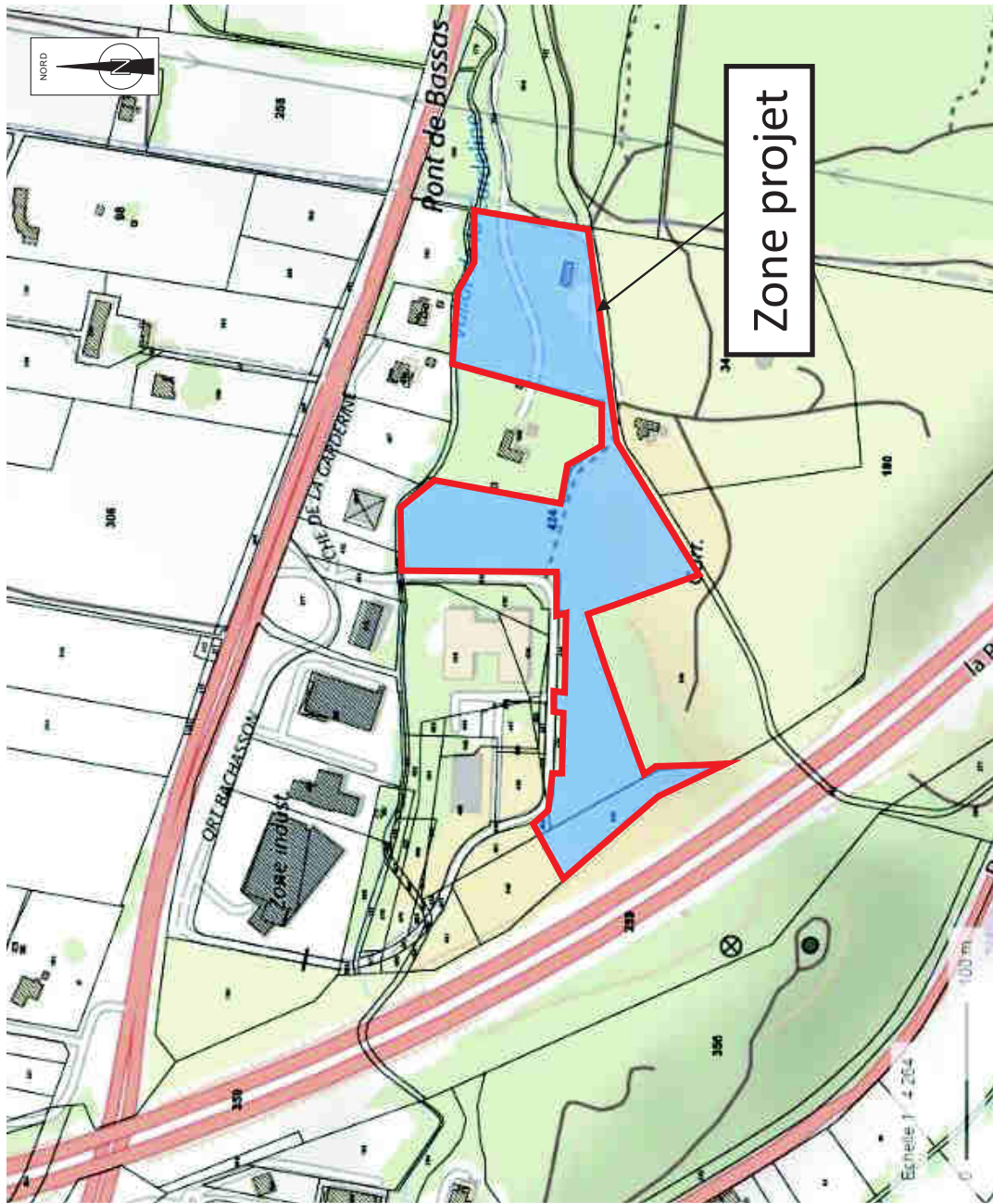

Annexe obligatoire n°2 : plan de situation (échelle 1 : 4 264)

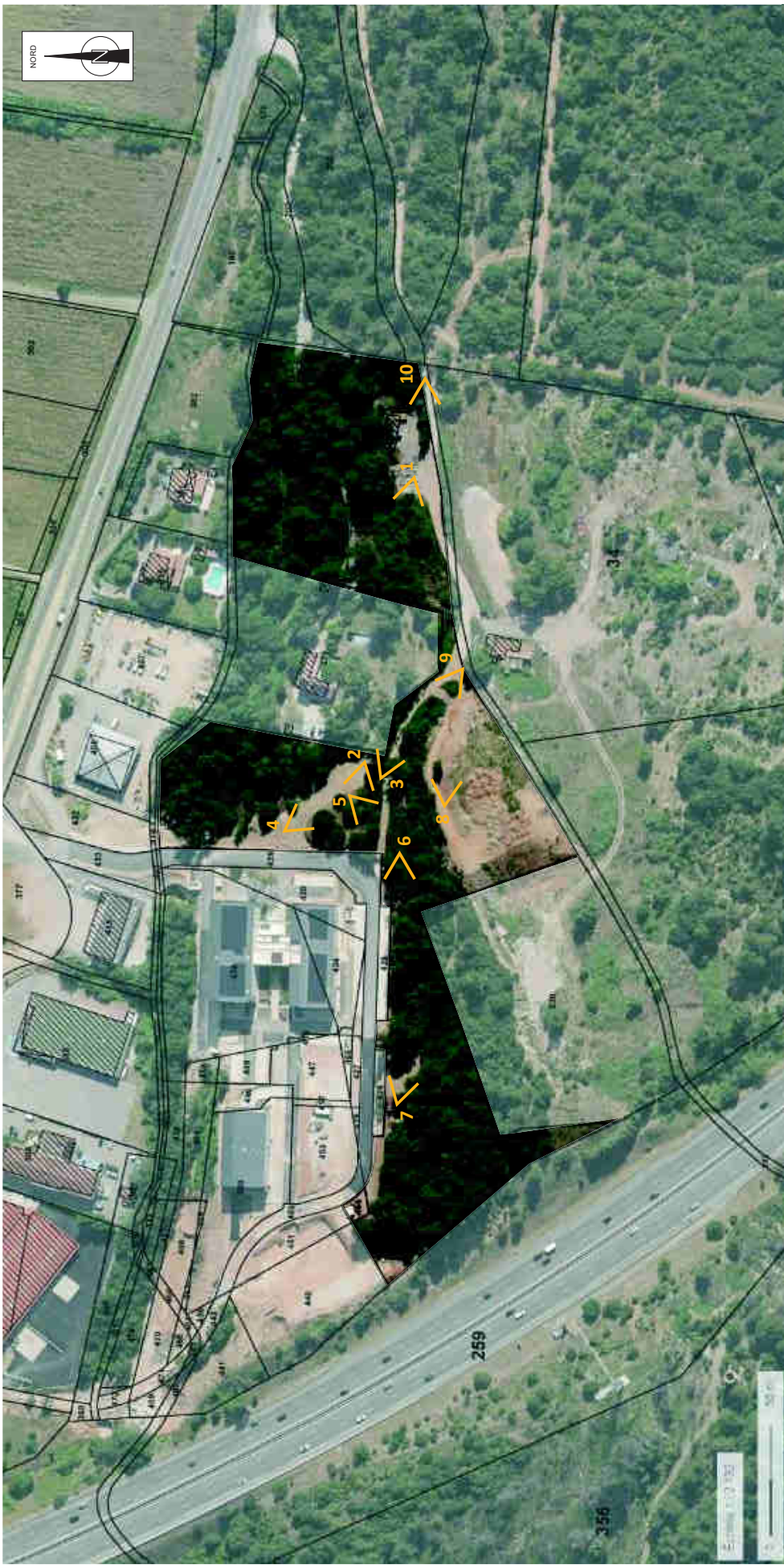

Annexe obligatoire n°3 : reportage photographique

Prise de vue n°1 du 07/02/2018

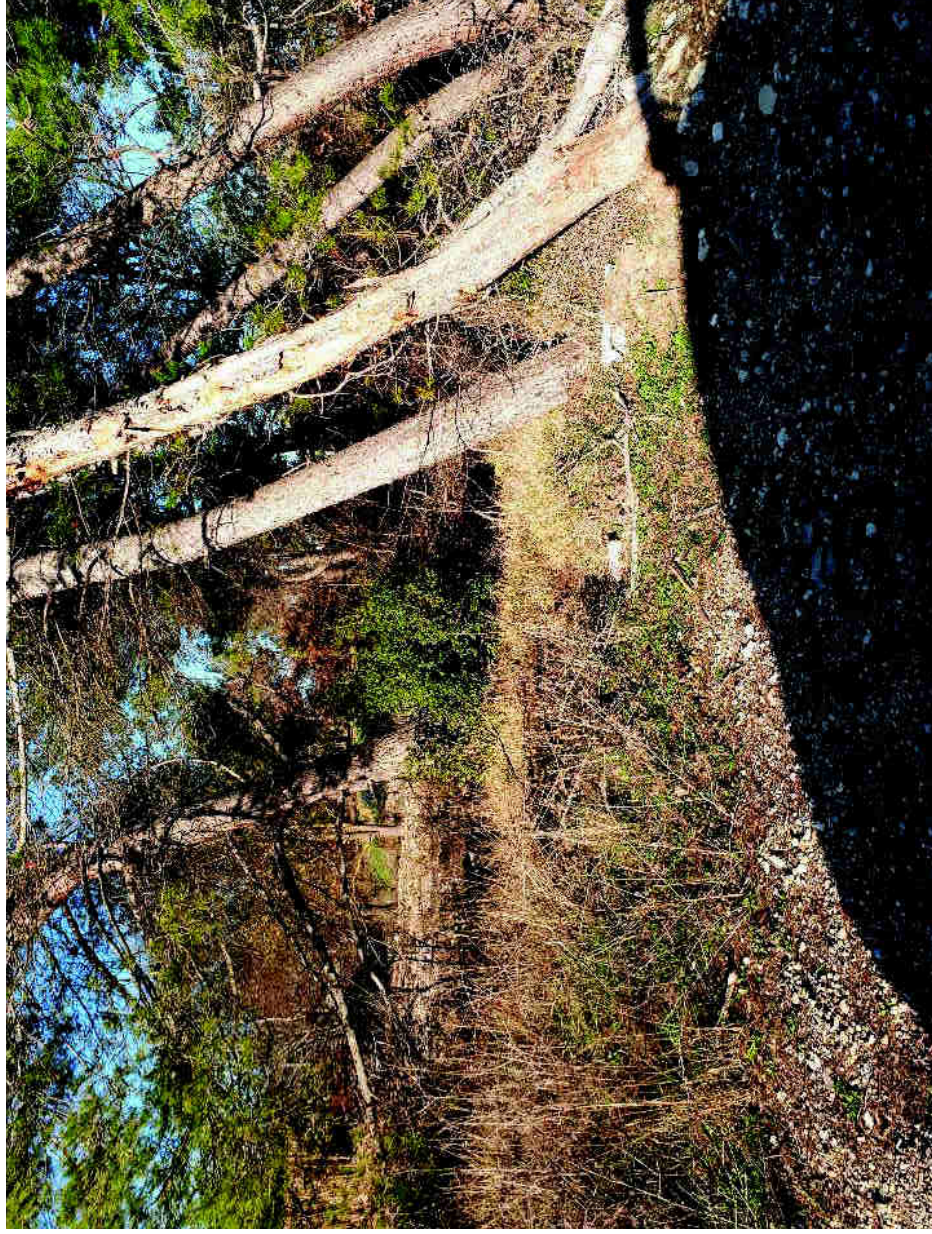

Annexe obligatoire n°3 : reportage photographique

Prise de vue n°2 du 07/02/2018



Annexe obligatoire n°3 : reportage photographique

Prise de vue n°3 du 07/02/2018



Annexe obligatoire n°3 : reportage photographique

Prise de vue n°4 du 05/01/2018



Prise de vue n°5 du 05/01/2018



Prise de vue n°6 du 05/01/2018



Prise de vue n°7 du 05/01/2018



Annexe obligatoire n°3 : reportage photographique

Prise de vue n°8 du 05/01/2018

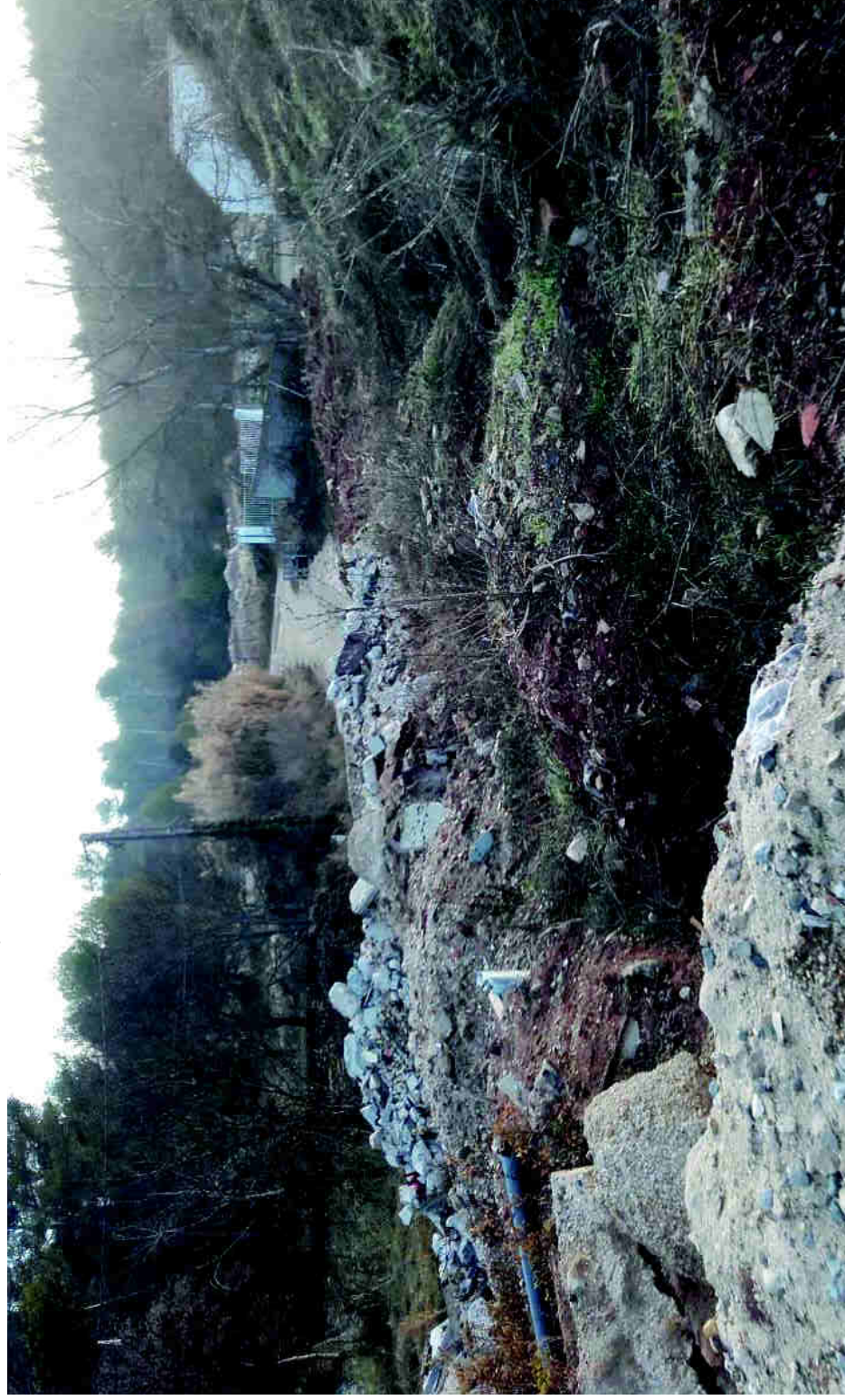

Prise de vue n°9 du 05/01/2018



Prise de vue n°10 du 05/01/2018



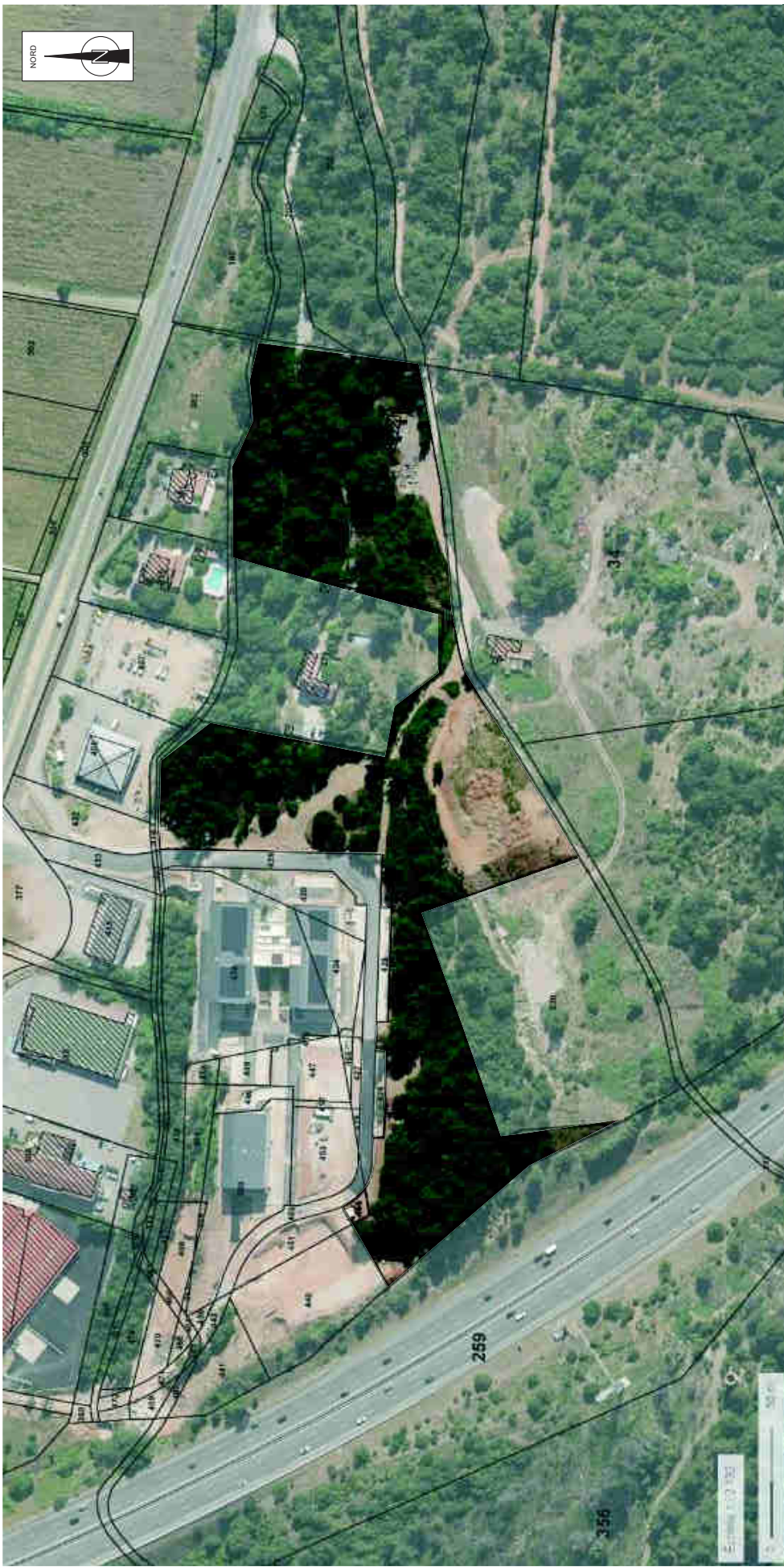

Annexe obligatoire n°4 : plan du projet



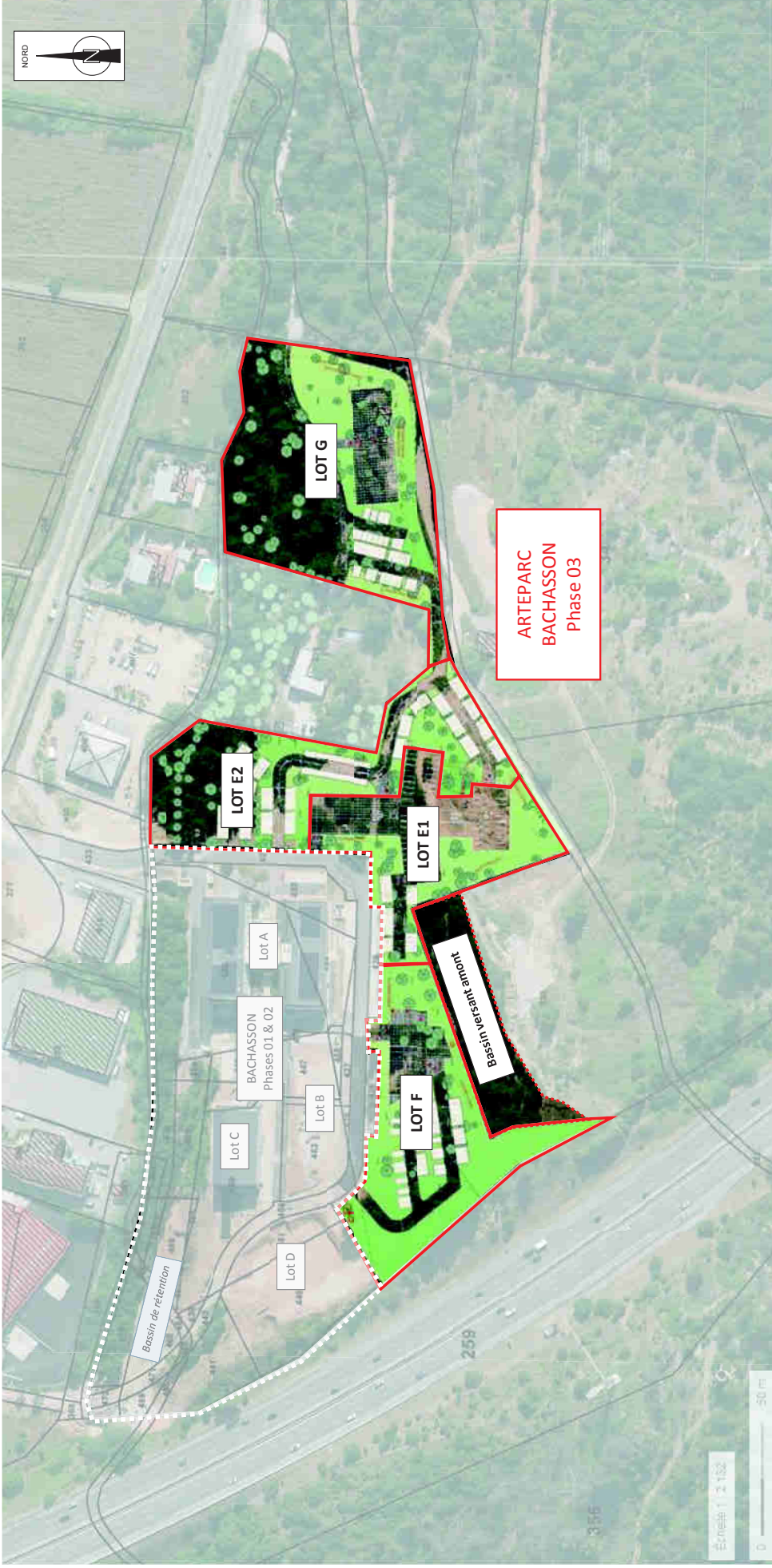

Annexe obligatoire n°4 : plan du projet



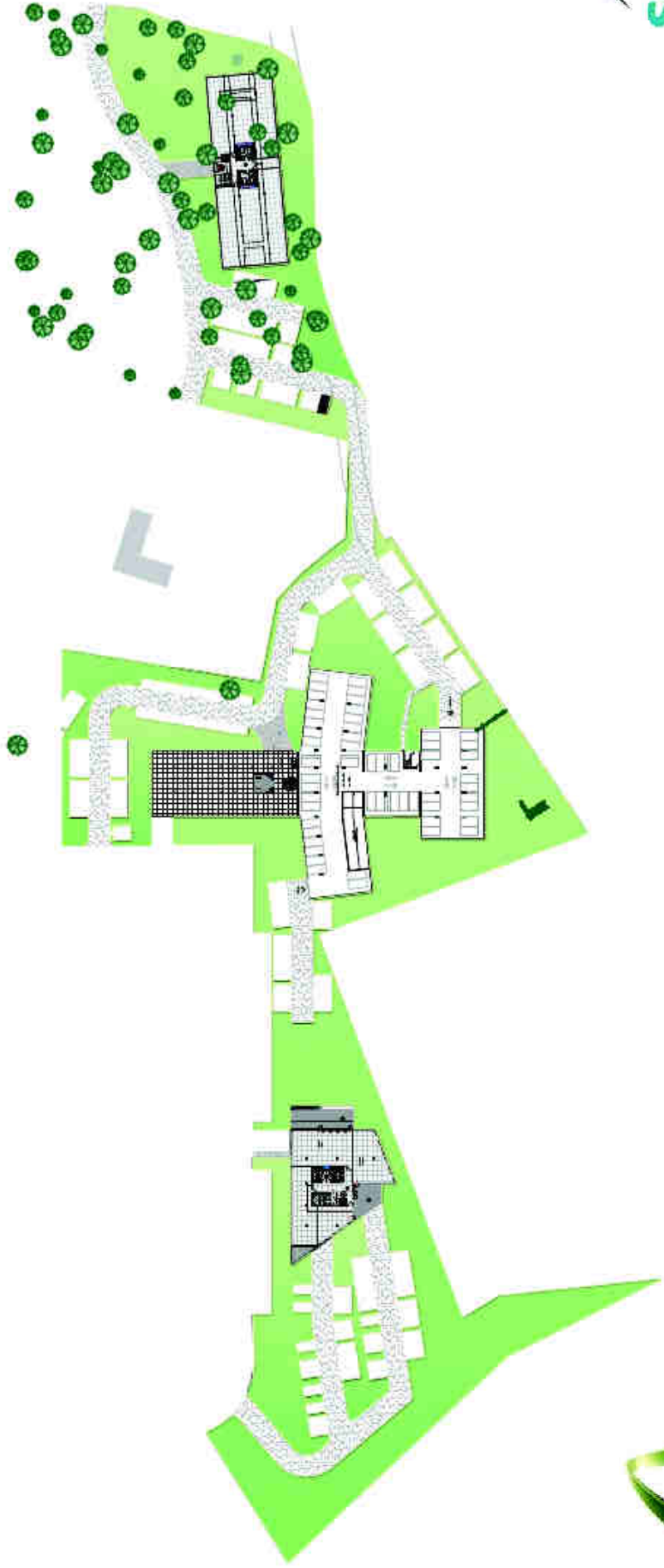
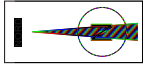

Annexe obligatoire n°4 : plan du projet



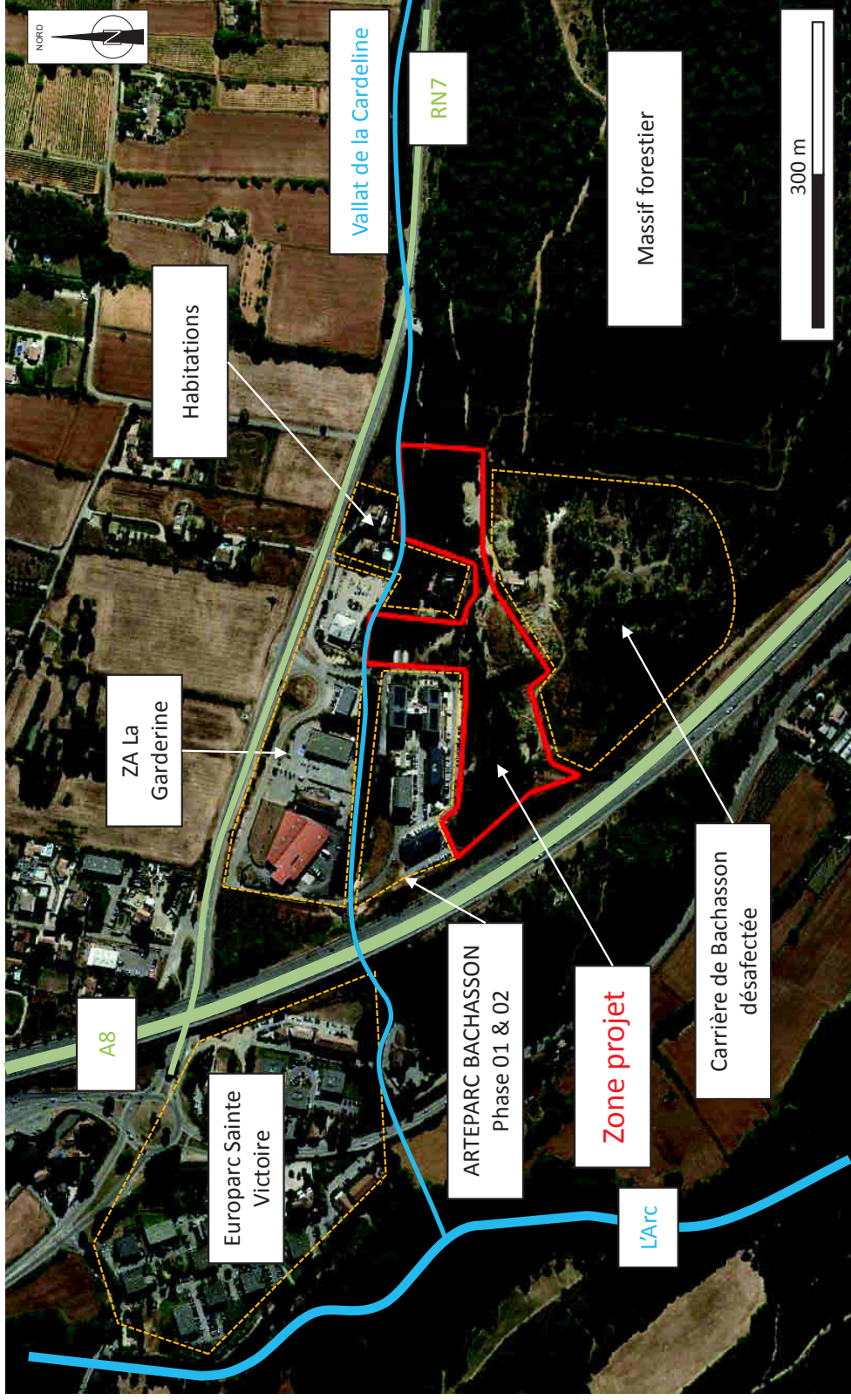

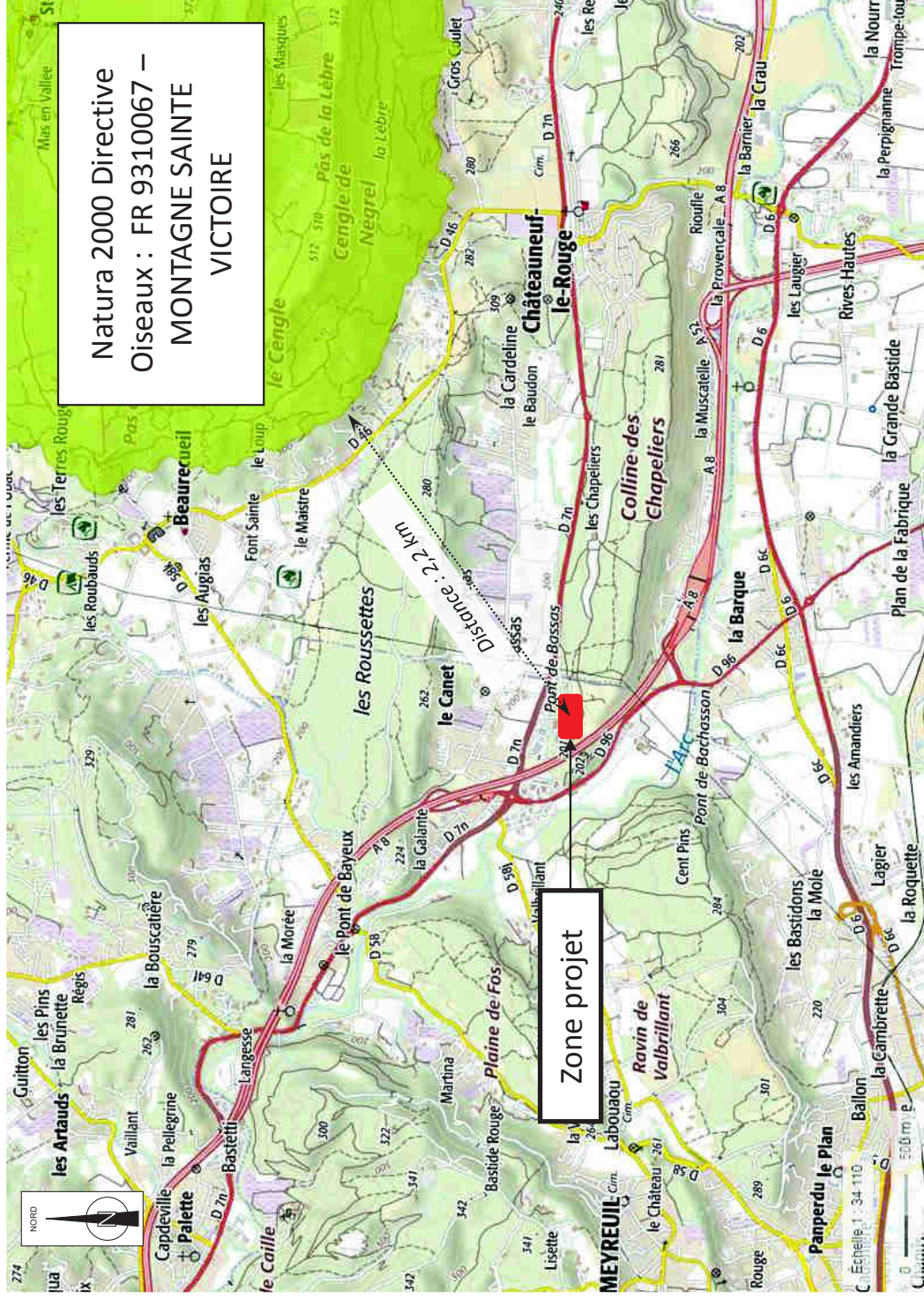

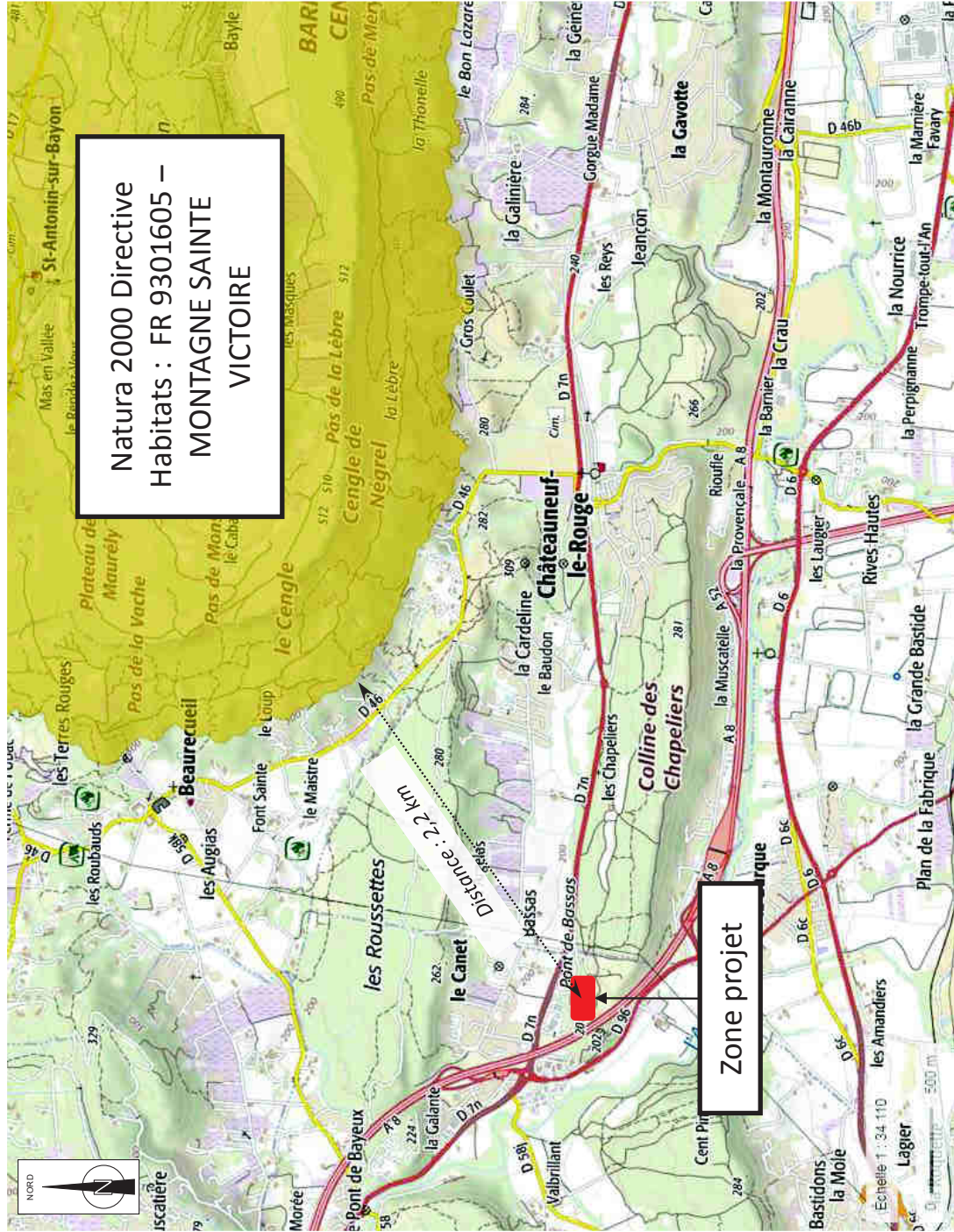

Natura 2000 Directive
 Habitats : FR 9301605 –
 MONTAGNE SAINTE
 VICTOIRE

Zone projet

Distance : 2,2 km