

adresse, une donnée

PLUVIAL  
Fosse existant à recalibrer.

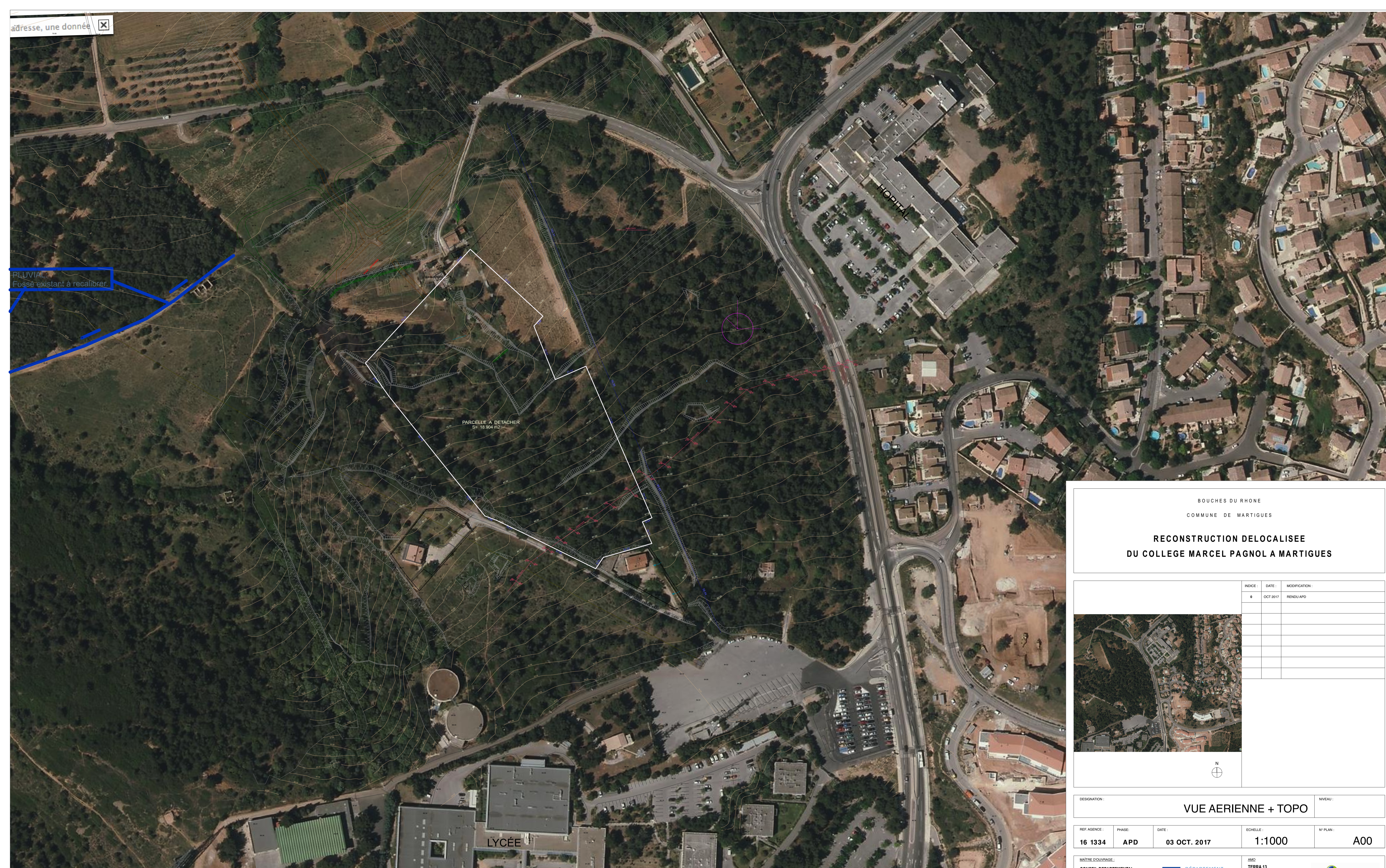

BOUCHES DU RHONE  
COMMUNE DE MARTIGUES

**RECONSTRUCTION DELOCALISEE  
DU COLLEGE MARCEL PAGNOL A MARTIGUES**

INDICE :	DATE :	MODIFICATION :
0	OCT 2017	RENDU APD

DESIGNATION : **VUE AERIEUNE + TOPO** NIVEAU :

REF. AGENCE : **16 1334** PHASE : **APD** DATE : **03 OCT. 2017** ECHELLE : **1:1000** N° PLAN : **A00**

MATRE D'OUVRAGE :

**CONSEIL DEPARTEMENTAL des Bouches-du-Rhône**  
62 Avenue de Saint-Just  
13 094 MARSEILLE  
Tel : 04 13 31 13 13

**DEPARTEMENT des Bouches-du-Rhône**

AMO  
**TERRA 13**  
457 Chemin du Littray  
824 103 100  
CS 8006  
13 301 MARSEILLE Cedex 15  
Tel : 04 96 16 79 09  
Fax : 04 91 09 02 11

ARCHITECTE  
**LACAILLE LASSUS ARCHITECTES ASSOCIES**  
4 Rue Marcellin  
13200 Saint-Chamas  
Tel : 04 90 50 06 97  
E-mail : l.lacaille@lacaillelassus.com

BUREAU D'ETUDES  
**BECT PROVENCE**  
65 rue Monnerot  
13 177 MARSEILLE Cedex 20  
Tel : 04 91 04 06 75  
Fax : 04 91 04 06 76

BUREAU D'ETUDES  
**IDEE +**  
CS 45  
Quartier de la Chaux  
13 300 ROCKAWAY  
Tel : 04 42 04 57 30

**idie**  
Eclairage Electricité

DOCUMENT ETABLI SUR LA BASE DES DONNÉES GEOPORTAIL ET PLAN TOPO GEOMETRE COMMUNIQUÉ DANS LES PIECES CONCOURS (plan topo dwg OP 711 - 2015)

