

Gisement potentiellement exploitable

Site classé

# Schéma Régional des Carrières de Provence Alpes Côte d'Azur

## Gisements potentiellement exploitables (hors prises en compte des enjeux environnementaux)

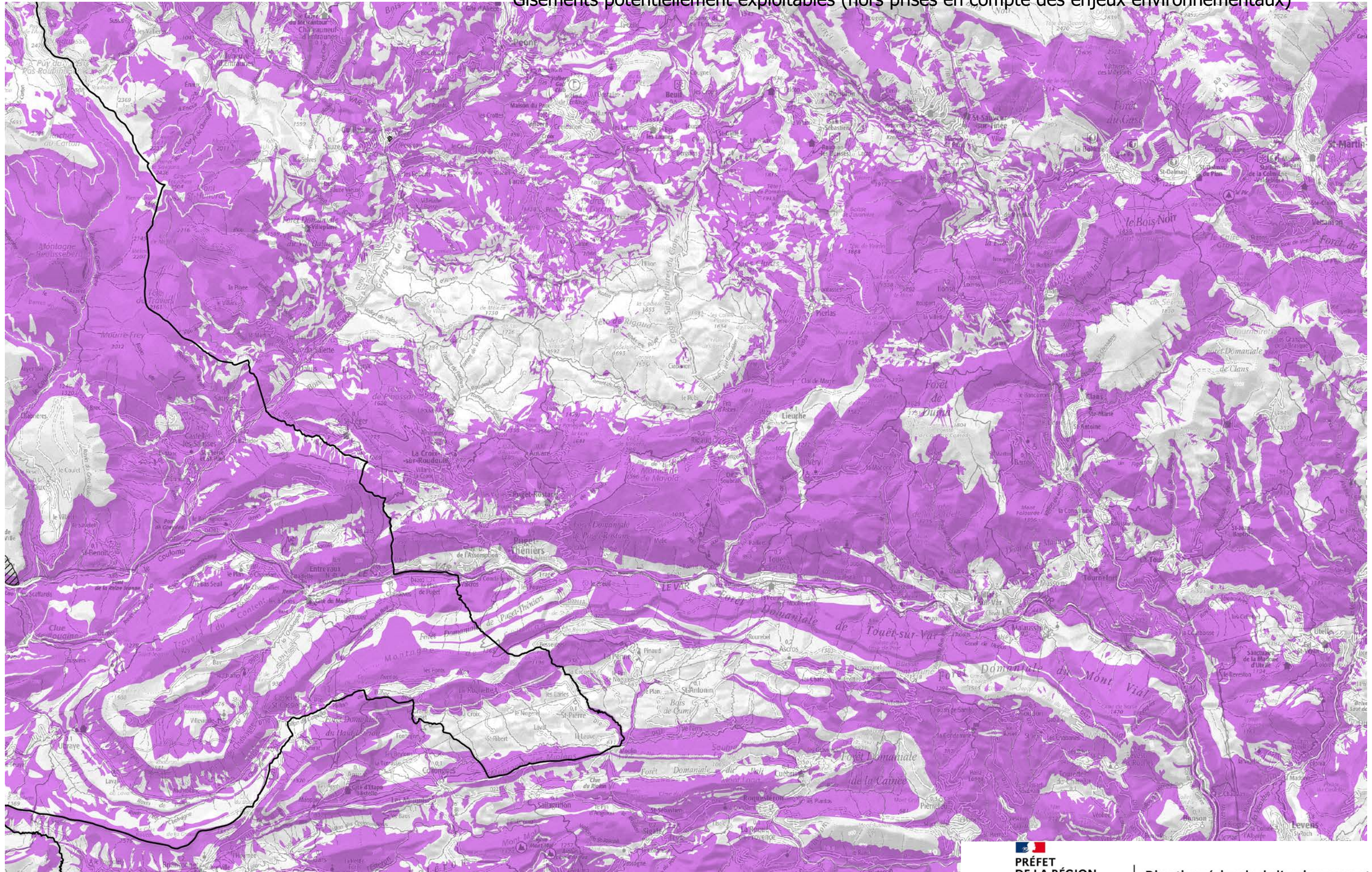

0 1 2 km

carte N° 26

DREAL PACA -36 Boulevard des Dames - Marseille  
Adresse postale : 16 RUE ZATTARA - CS 70248 - 13331 MARSEILLE CEDEX 3  
[www.developpement-durable.gouv.fr](http://www.developpement-durable.gouv.fr)

  
**PREFET  
DE LA REGION  
PROVENCE-ALPES-  
CÔTE D'AZUR**  
*Liberté  
Egalité  
Fraternité*

Direction régionale de l'environnement,  
de l'aménagement et du logement

 Gisement potentiellement exploitable

 Site classé

# Schéma Régional des Carrières de Provence Alpes Côte d'Azur

## Gisements potentiellement exploitables (hors prises en compte des enjeux environnementaux)

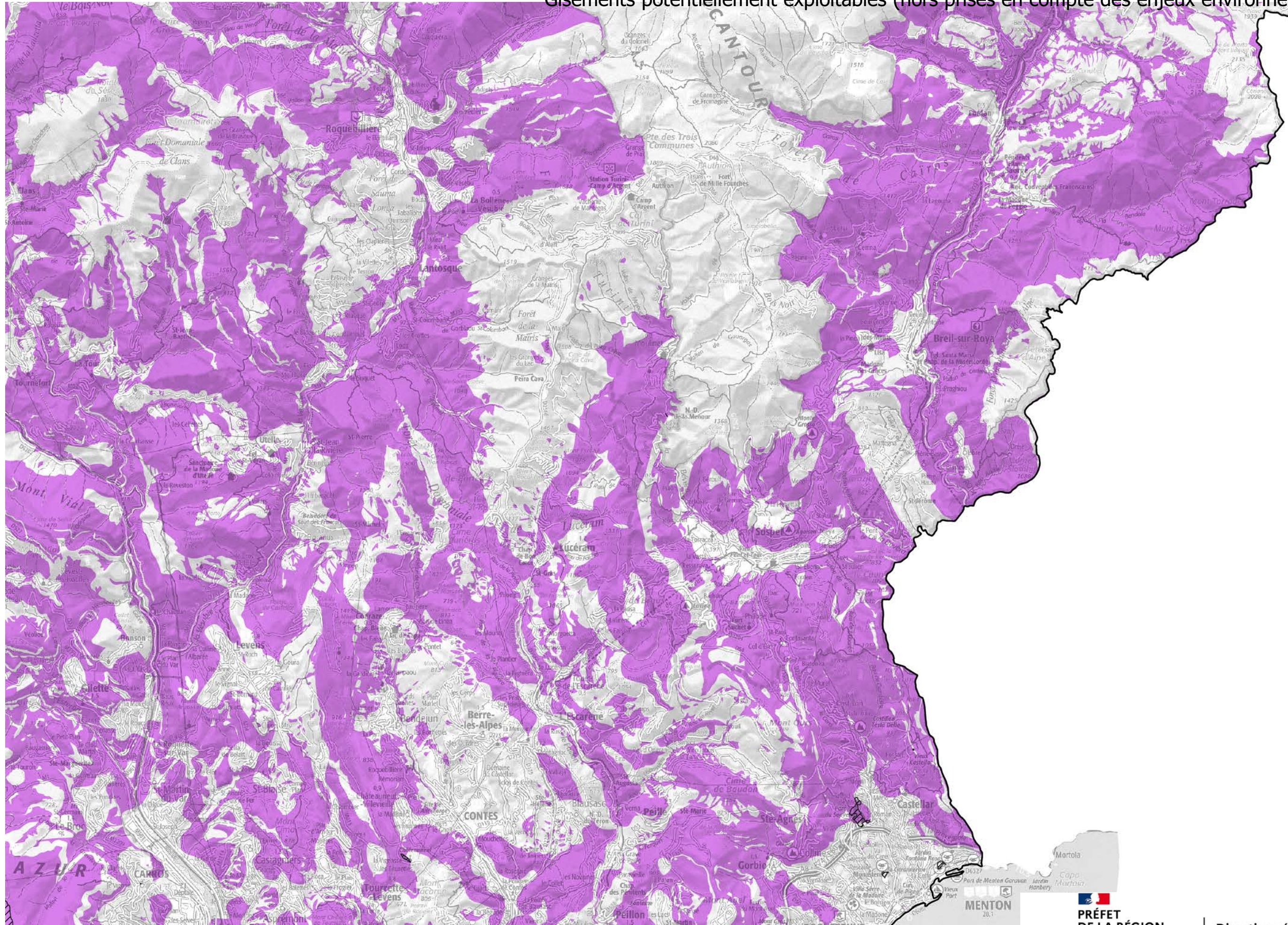

0 1 2 km

carte N° 27

DREAL PACA -36 Boulevard des Dames - Marseille  
Adresse postale : 16 RUE ZATTARA - CS 70248 - 13331 MARSEILLE CEDEX 3  
[www.developpement-durable.gouv.fr](http://www.developpement-durable.gouv.fr)

  
**PRÉFET  
DE LA RÉGION  
PROVENCE-ALPES-  
CÔTE D'AZUR**  
*Liberté  
Égalité  
Fraternité*

Direction régionale de l'environnement,  
de l'aménagement et du logement

Gisement potentiellement exploitable

Site classé

# Schéma Régional des Carrières de Provence Alpes Côte d'Azur

## Gisements potentiellement exploitables (hors prises en compte des enjeux environnementaux)

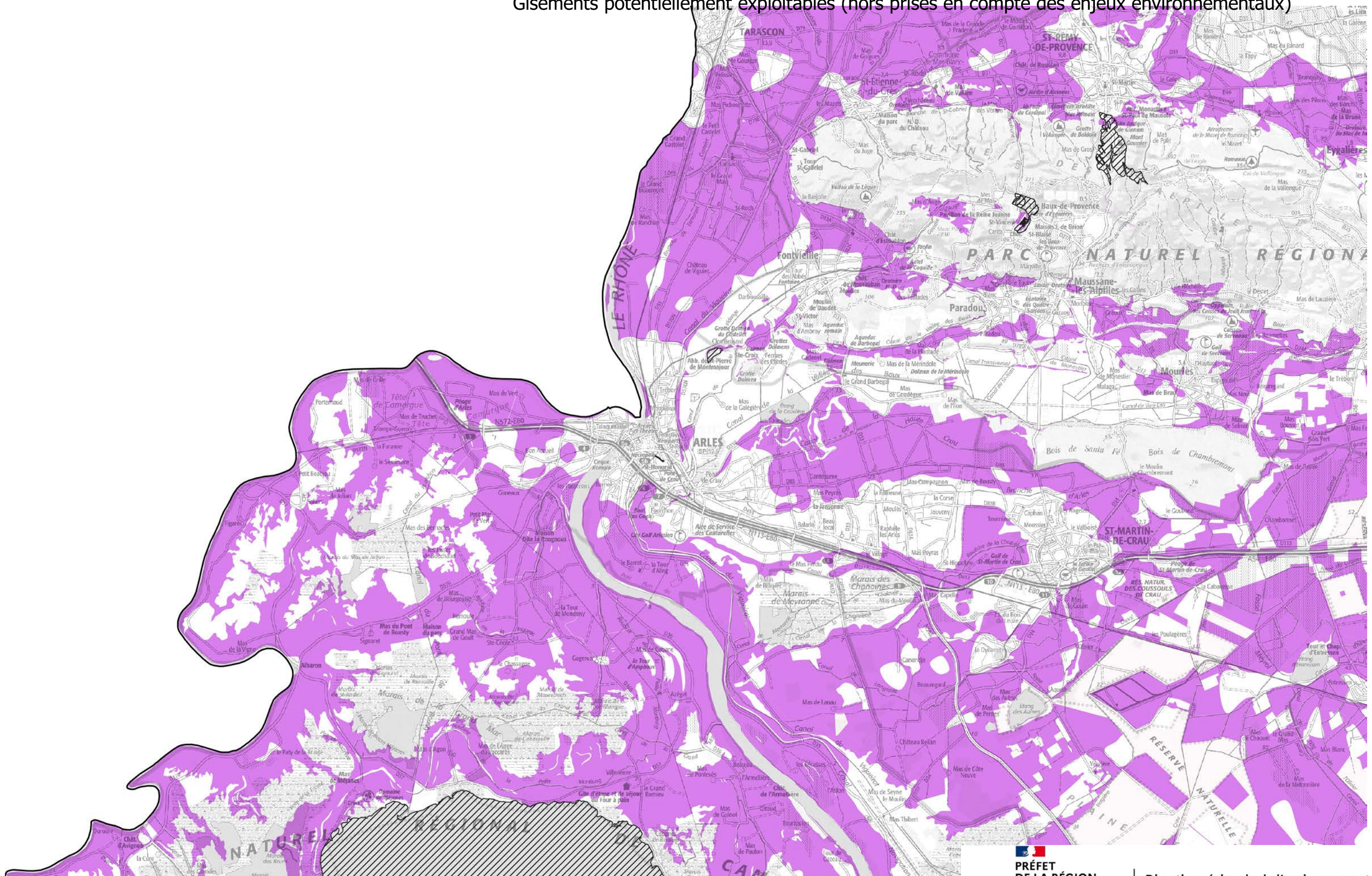

DREAL PACA -36 Boulevard des Dames - Marseille  
Adresse postale : 16 RUE ZATTARA - CS 70248 - 13331 MARSEILLE CEDEX 3  
www.developpement-durable.gouv.fr

  
**PRÉFET  
DE LA RÉGION  
PROVENCE-ALPES-  
CÔTE D'AZUR**  
*Liberté  
Égalité  
Fraternité*

**Direction régionale de l'environnement,  
de l'aménagement et du logement**

Gisement potentiellement exploitable

Site classé

# Schéma Régional des Carrières de Provence Alpes Côte d'Azur

## Gisements potentiellement exploitables (hors prises en compte des enjeux environnementaux)

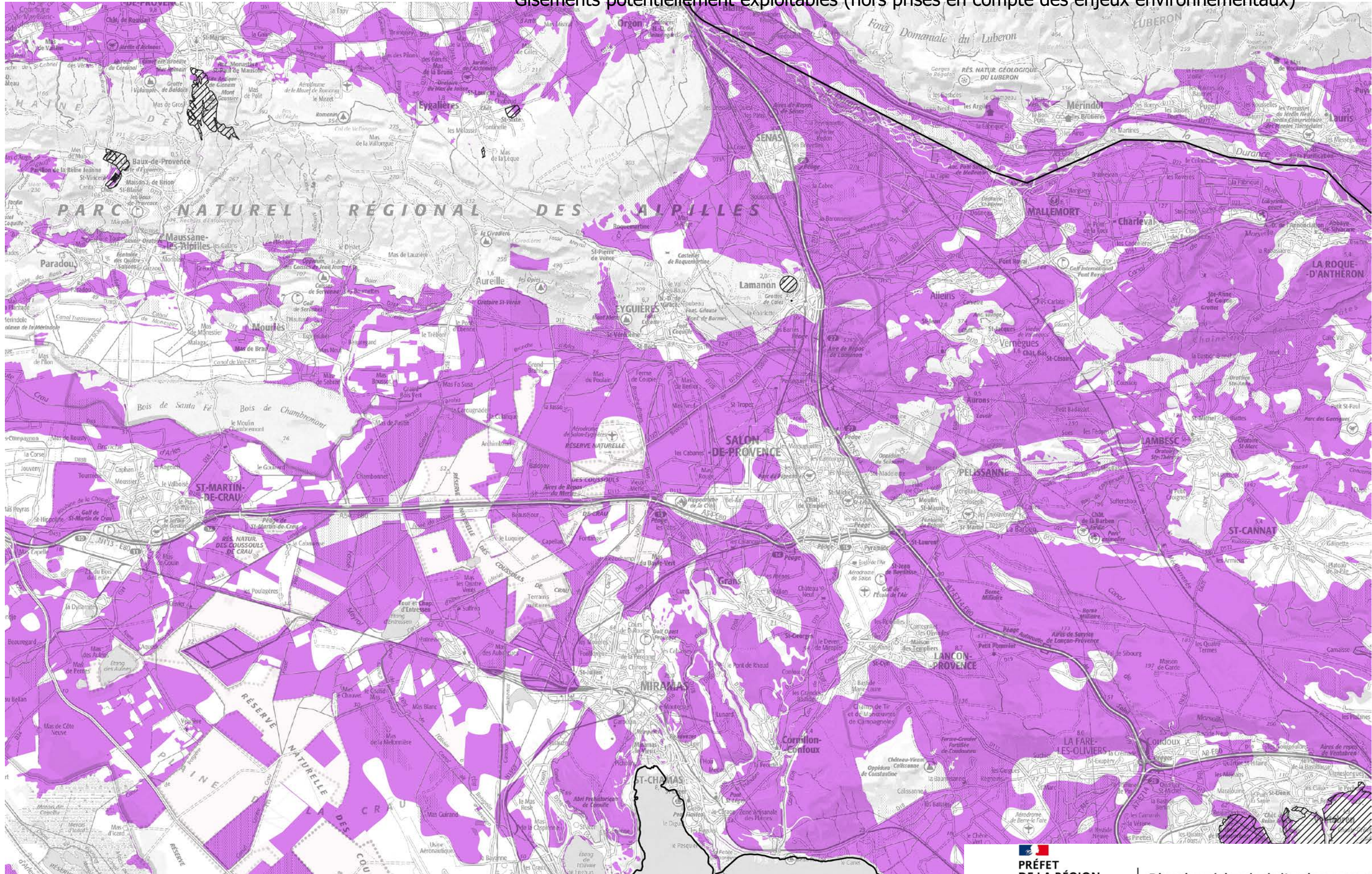

0 1 2 km

carte N° 29

DREAL PACA -36 Boulevard des Dames - Marseille  
Adresse postale : 16 RUE ZATTARA - CS 70248 - 13331 MARSEILLE CEDEX 3  
[www.developpement-durable.gouv.fr](http://www.developpement-durable.gouv.fr)

  
**PREFET  
DE LA REGION  
PROVENCE-ALPES-  
CÔTE D'AZUR**  
*Liberté  
Égalité  
Fraternité*

**Direction régionale de l'environnement,  
de l'aménagement et du logement**

 Gisement potentiellement exploitable

 Site classé

# Schéma Régional des Carrières de Provence Alpes Côte d'Azur

## Gisements potentiellement exploitables (hors prises en compte des enjeux environnementaux)

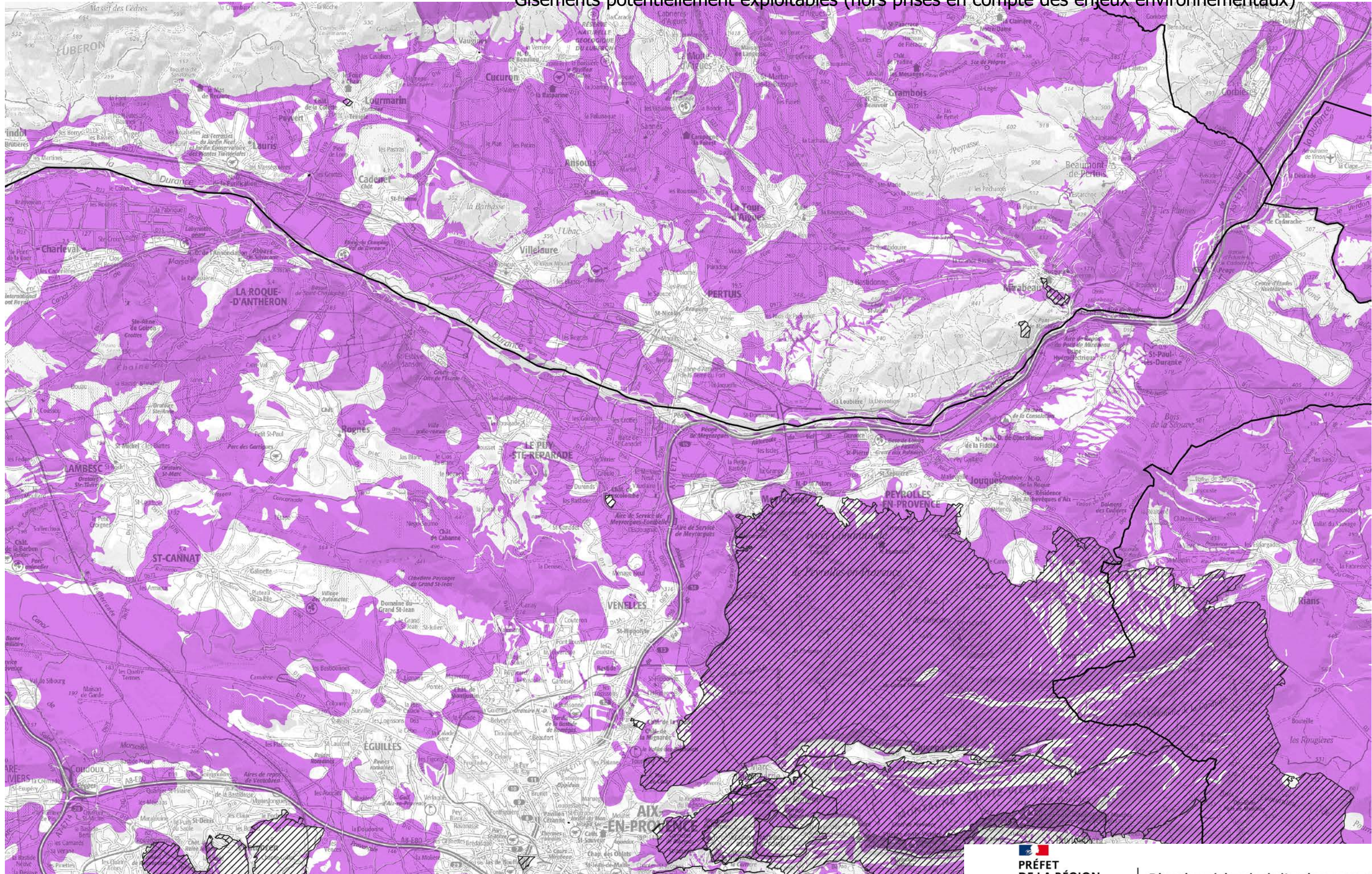

0 1 2 km

carte N° 30

DREAL PACA - 36 Boulevard des Dames - Marseille  
Adresse postale : 16 RUE ZATTARA - CS 70248 - 13331 MARSEILLE CEDEX 3  
[www.developpement-durable.gouv.fr](http://www.developpement-durable.gouv.fr)

  
**PREFET  
DE LA REGION  
PROVENCE-ALPES-  
CÔTE D'AZUR**  
*Liberté  
Egalité  
Fraternité*

Direction régionale de l'environnement,  
de l'aménagement et du logement

 Gisement potentiellement exploitable

 Site classé

# Schéma Régional des Carrières de Provence Alpes Côte d'Azur

## Gisements potentiellement exploitables (hors prises en compte des enjeux environnementaux)

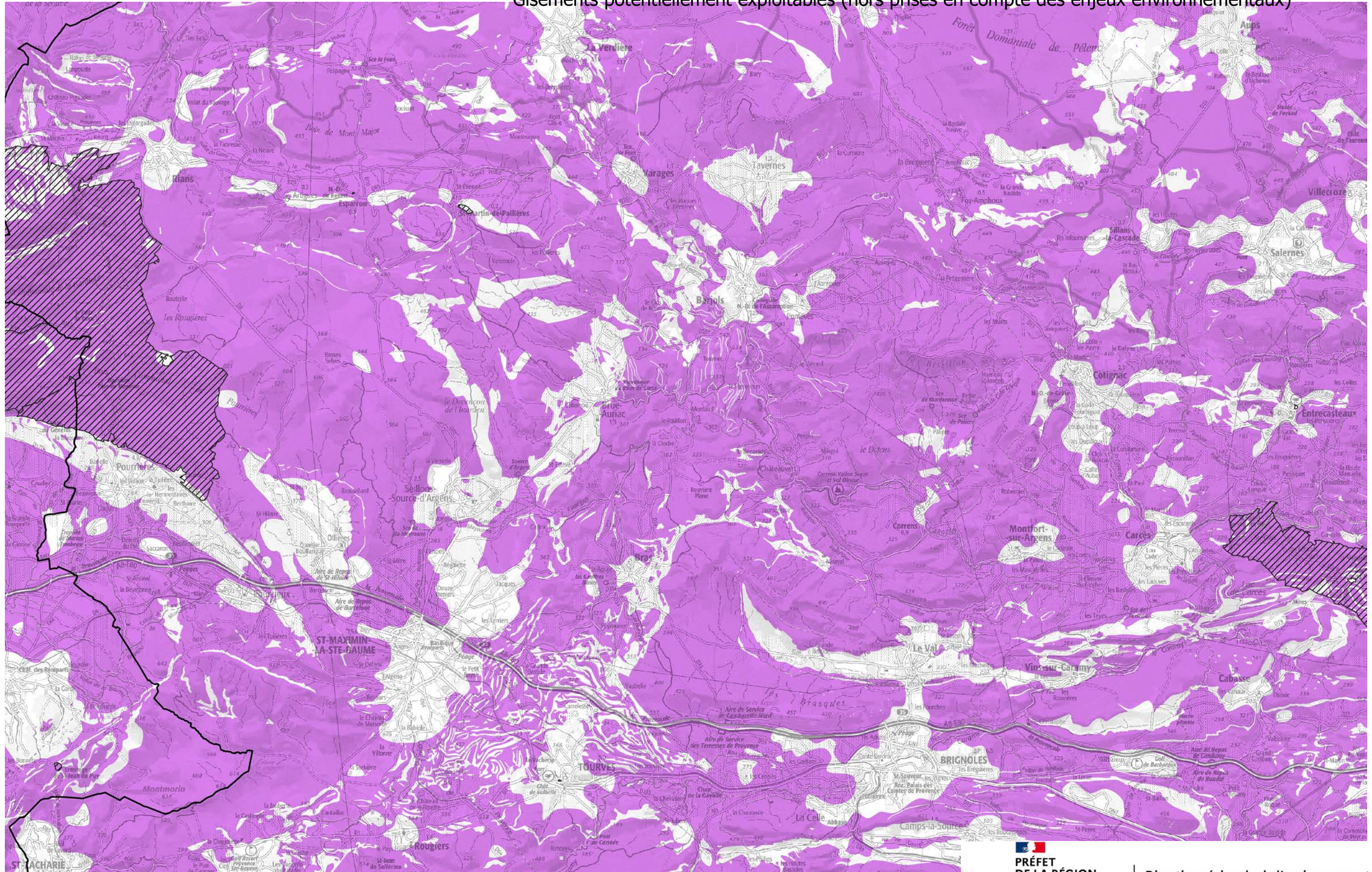

0 1 2 km

carte N° 31

DREAL PACA - 36 Boulevard des Dames - Marseille  
Adresse postale : 16 RUE ZATTARA - CS 70248 - 13331 MARSEILLE CEDEX 3  
[www.developpement-durable.gouv.fr](http://www.developpement-durable.gouv.fr)

  
**PREFET  
DE LA REGION  
PROVENCE-ALPES-  
CÔTE D'AZUR**  
*Liberté  
Egalité  
Fraternité*

Direction régionale de l'environnement,  
de l'aménagement et du logement

Gisement potentiellement exploitable

Site classé

# Schéma Régional des Carrières de Provence Alpes Côte d'Azur

## Gisements potentiellement exploitables (hors prises en compte des enjeux environnementaux)

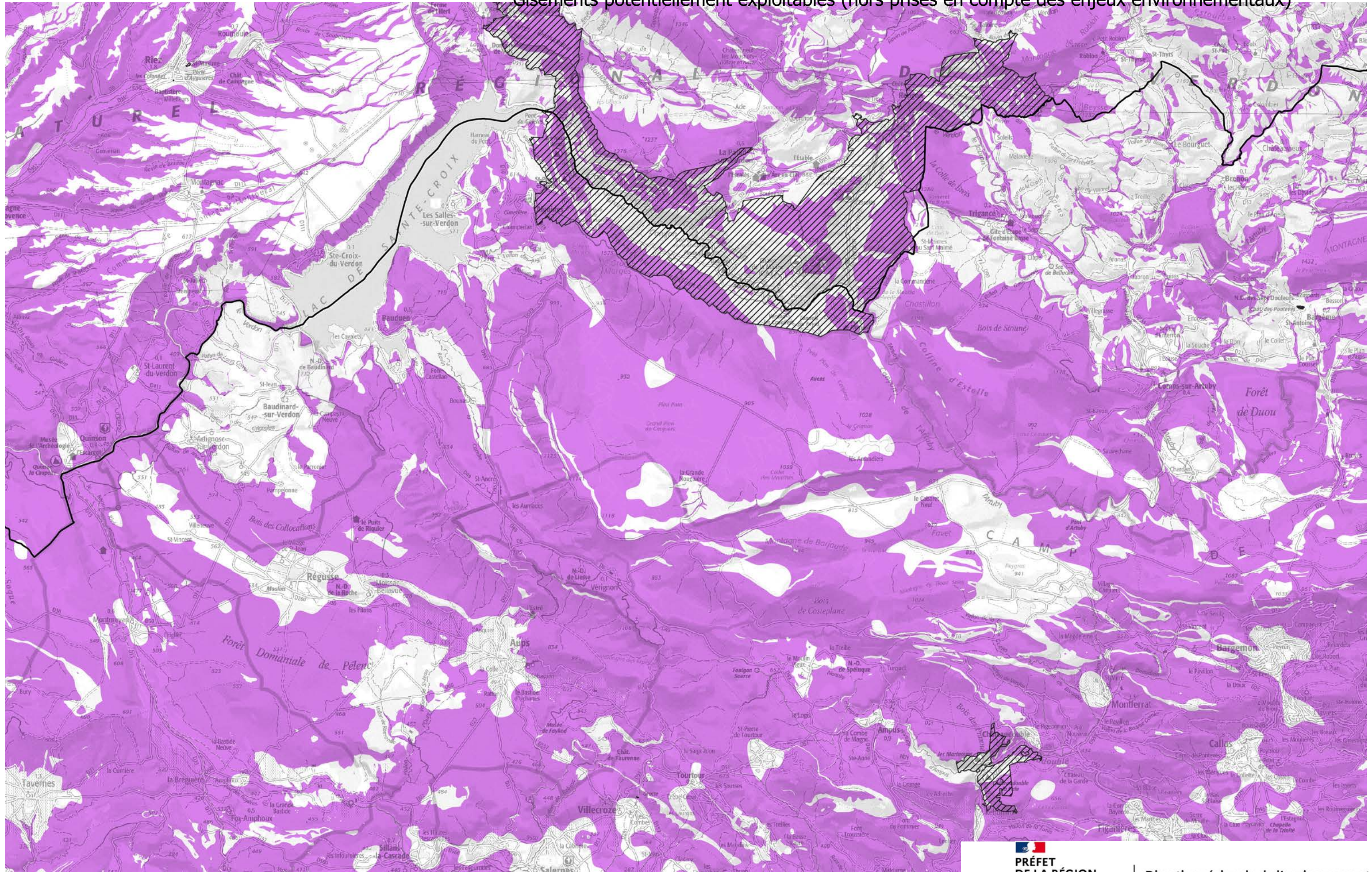

0 1 2 km

carte N° 32

DREAL PACA - 36 Boulevard des Dames - Marseille  
Adresse postale : 16 RUE ZATTARA - CS 70248 - 13331 MARSEILLE CEDEX 3  
[www.developpement-durable.gouv.fr](http://www.developpement-durable.gouv.fr)

  
**PREFET  
DE LA REGION  
PROVENCE-ALPES-  
CÔTE D'AZUR**  
*Liberté  
Egalité  
Fraternité*

**Direction régionale de l'environnement,  
de l'aménagement et du logement**

Gisement potentiellement exploitable

Site classé

# Schéma Régional des Carrières de Provence Alpes Côte d'Azur

## Gisements potentiellement exploitables (hors prises en compte des enjeux environnementaux)

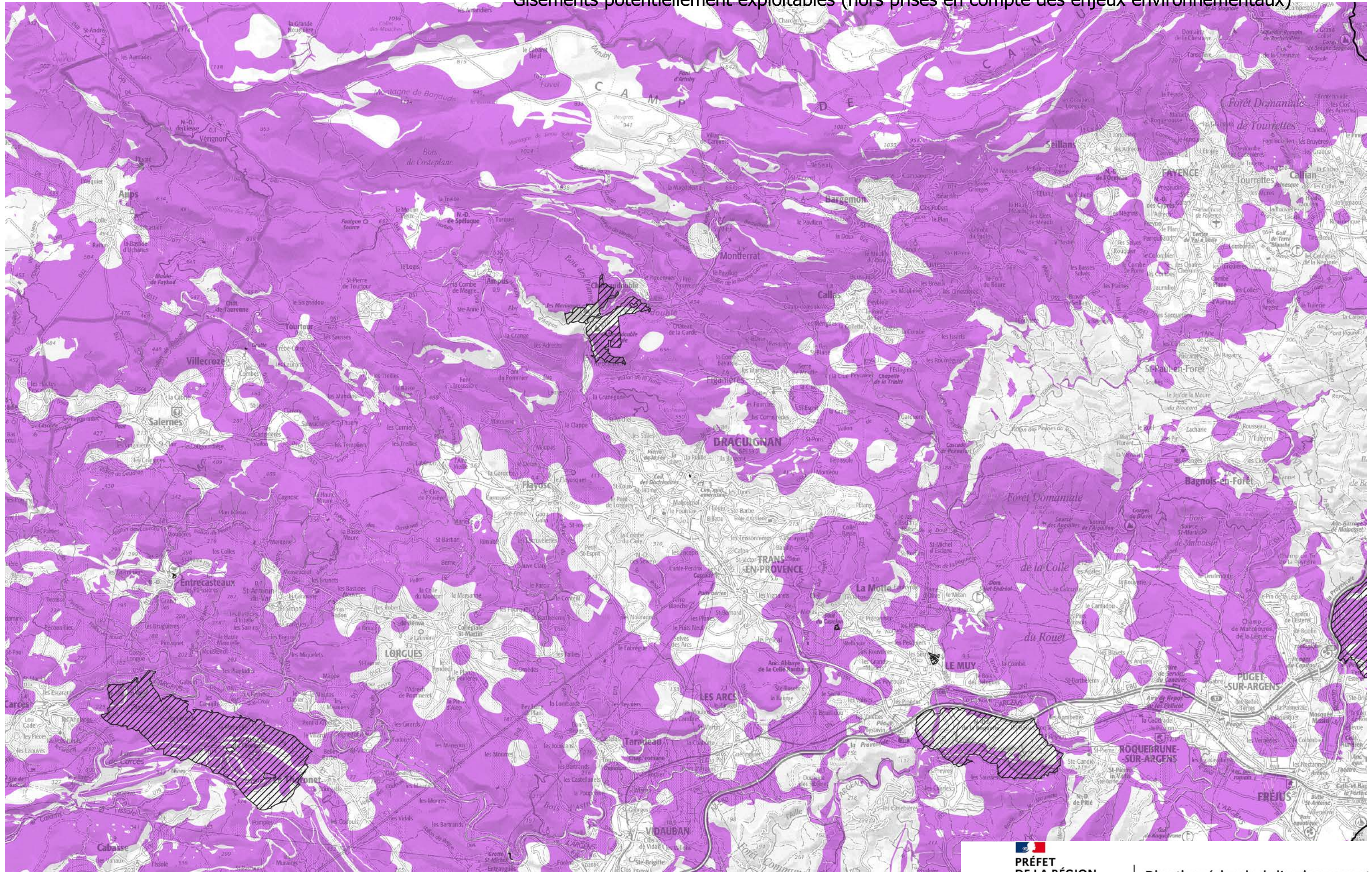

0 1 2 km

carte N° 33

DREAL PACA - 36 Boulevard des Dames - Marseille  
Adresse postale : 16 RUE ZATTARA - CS 70248 - 13331 MARSEILLE CEDEX 3  
[www.developpement-durable.gouv.fr](http://www.developpement-durable.gouv.fr)

  
**PRÉFET  
 DE LA RÉGION  
 PROVENCE-ALPES-  
 CÔTE D'AZUR**  
 Liberté  
 Égalité  
 Fraternité

Direction régionale de l'environnement,  
de l'aménagement et du logement



Gisement potentiellement exploitable

Site classé

# Schéma Régional des Carrières de Provence Alpes Côte d'Azur

## Gisements potentiellement exploitables (hors prises en compte des enjeux environnementaux)

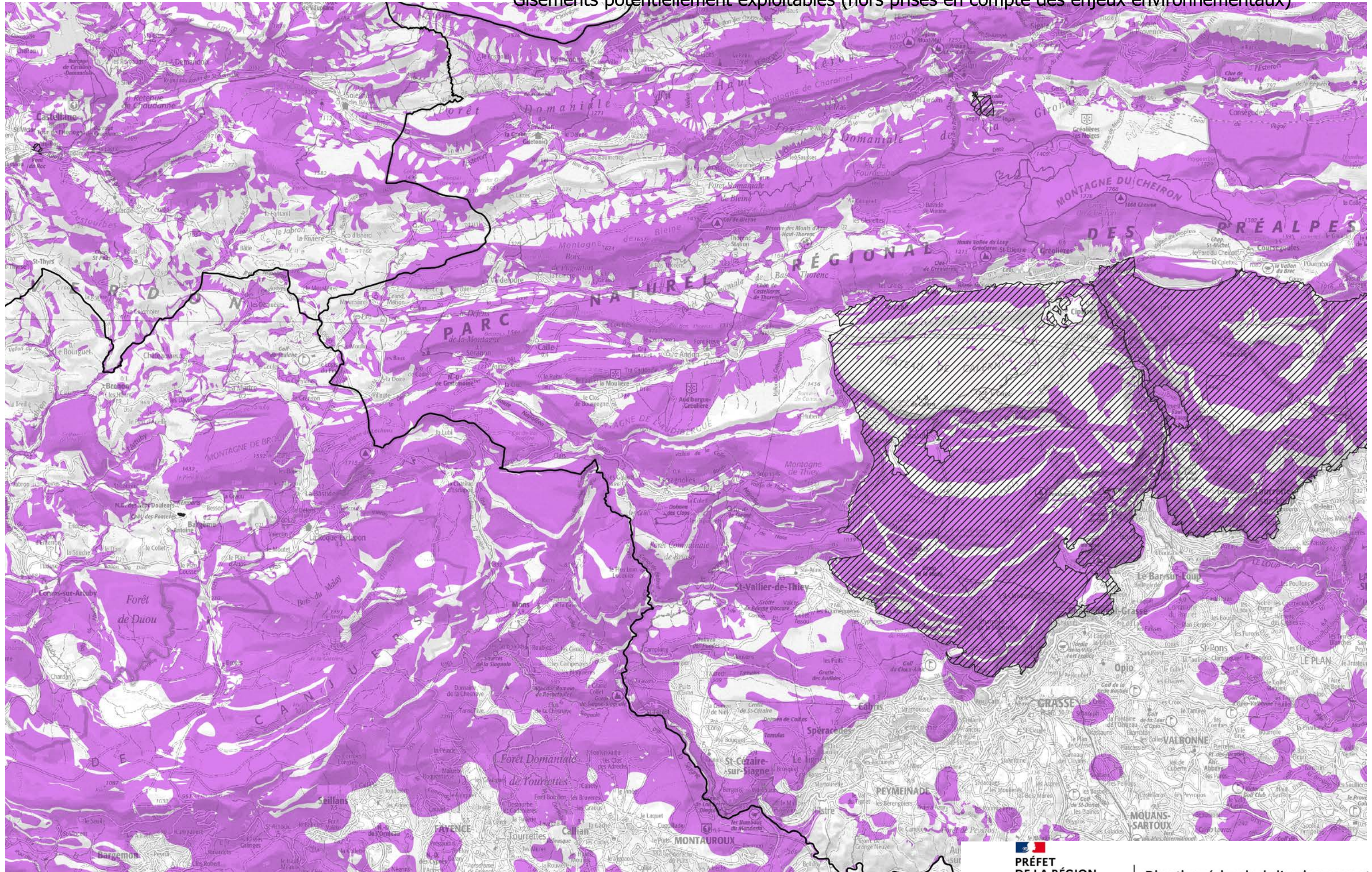

0 1 2 km

carte N° 34

DREAL PACA -36 Boulevard des Dames - Marseille  
Adresse postale : 16 RUE ZATTARA - CS 70248 - 13331 MARSEILLE CEDEX 3  
[www.developpement-durable.gouv.fr](http://www.developpement-durable.gouv.fr)

  
**PREFET  
 DE LA REGION  
 PROVENCE-ALPES-  
 CÔTE D'AZUR**  
 Liberté  
 Egalité  
 Fraternité

Direction régionale de l'environnement,  
de l'aménagement et du logement

 Gisement potentiellement exploitable

 Site classé

# Schéma Régional des Carrières de Provence Alpes Côte d'Azur

## Gisements potentiellement exploitables (hors prises en compte des enjeux environnementaux)

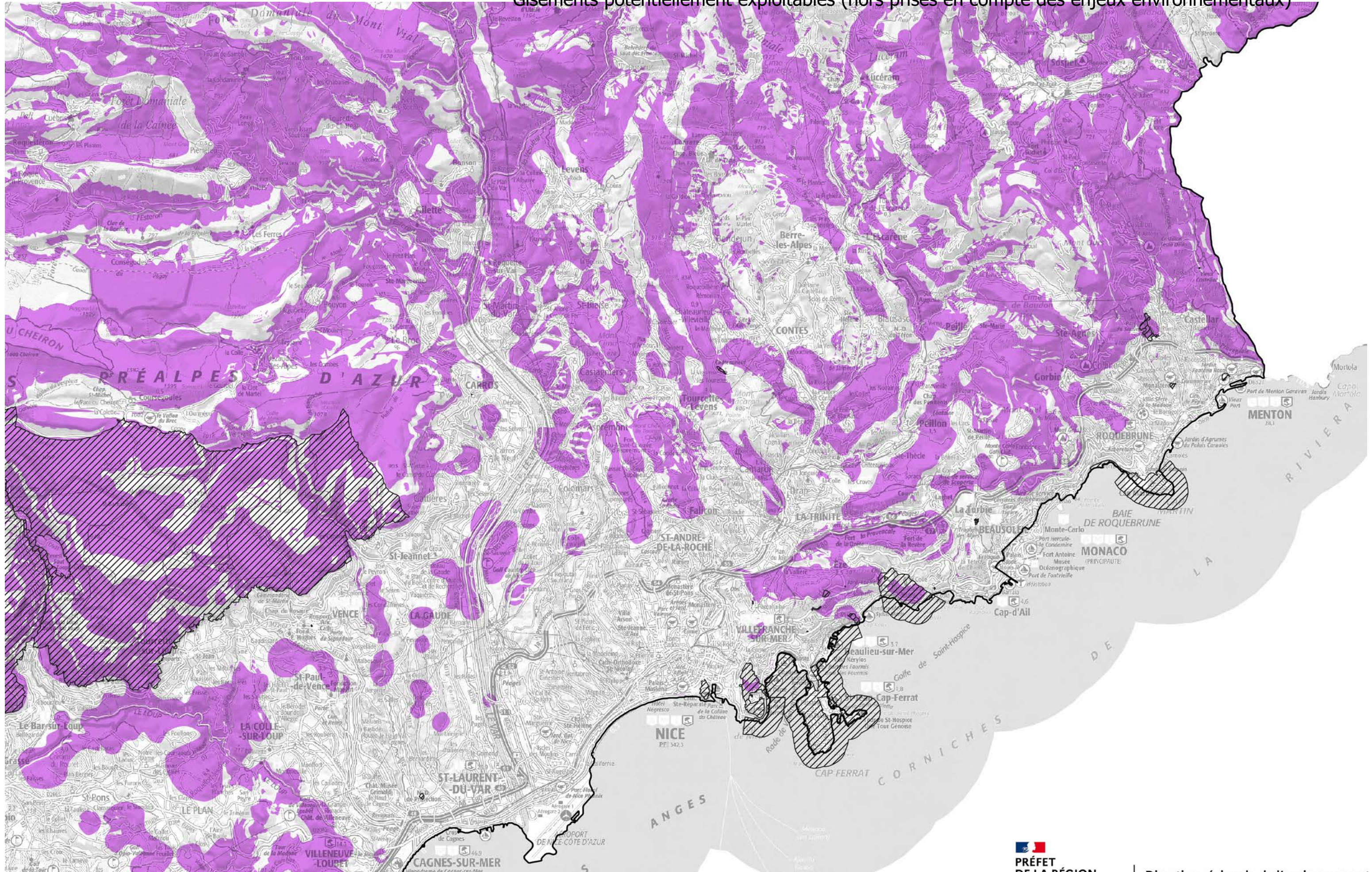

DREAL PACA -36 Boulevard des Dames - Marseille  
Adresse postale : 16 RUE ZATTARA - CS 70248 - 13331 MARSEILLE CEDEX 3  
[www.developpement-durable.gouv.fr](http://www.developpement-durable.gouv.fr)

  
**PREFET  
DE LA REGION  
PROVENCE-ALPES-  
CÔTE D'AZUR**  
*Liberté  
Egalité  
Fraternité*

Direction régionale de l'environnement,  
de l'aménagement et du logement

Gisement potentiellement exploitable

Site classé

# Schéma Régional des Carrières de Provence Alpes Côte d'Azur

## Gisements potentiellement exploitables (hors prises en compte des enjeux environnementaux)

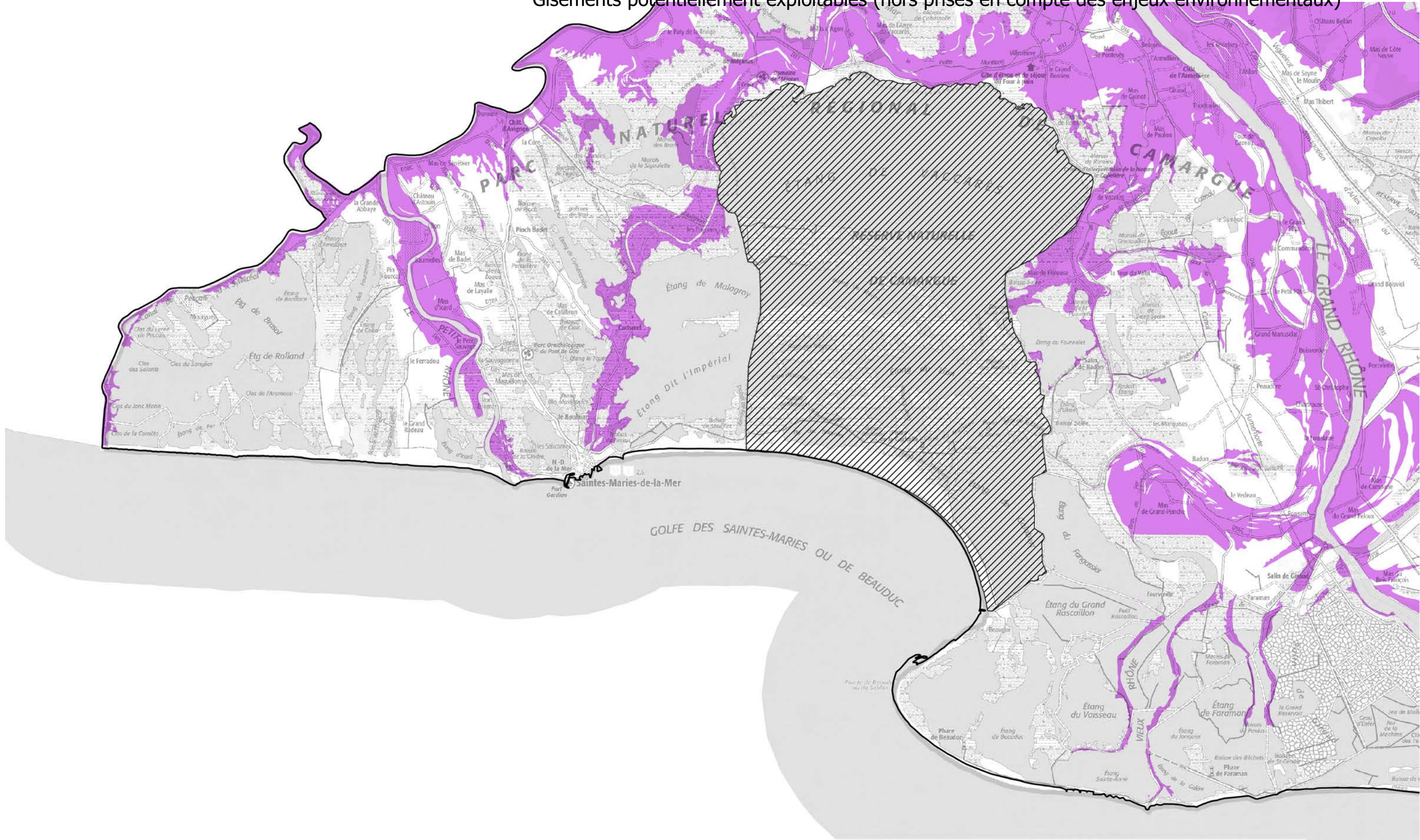

 Gisement potentiellement exploitable

 Site classé

# Schéma Régional des Carrières de Provence Alpes Côte d'Azur

## Gisements potentiellement exploitables (hors prises en compte des enjeux environnementaux)

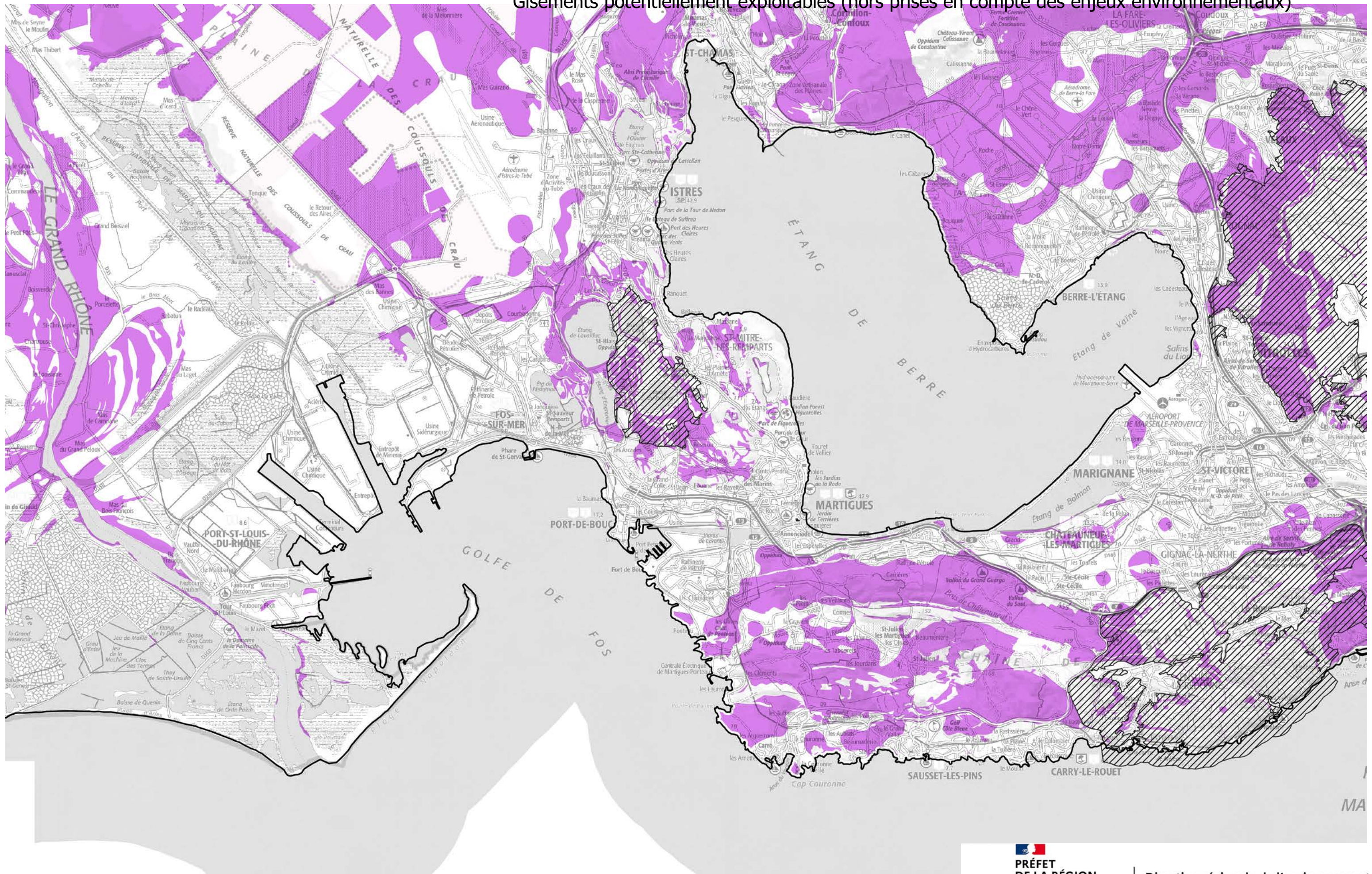

0 1 2 km

carte N° 37

DREAL PACA -36 Boulevard des Dames - Marseille  
Adresse postale : 16 RUE ZATTARA - CS 70248 - 13331 MARSEILLE CEDEX 3  
[www.developpement-durable.gouv.fr](http://www.developpement-durable.gouv.fr)

  
**PREFET  
DE LA REGION  
PROVENCE-ALPES-  
CÔTE D'AZUR**  
*Liberté  
Egalité  
Fraternité*

**Direction régionale de l'environnement,  
de l'aménagement et du logement**

 Gisement potentiellement exploitable

 Site classé

# Schéma Régional des Carrières de Provence Alpes Côte d'Azur

## Gisements potentiellement exploitables (hors prises en compte des enjeux environnementaux)

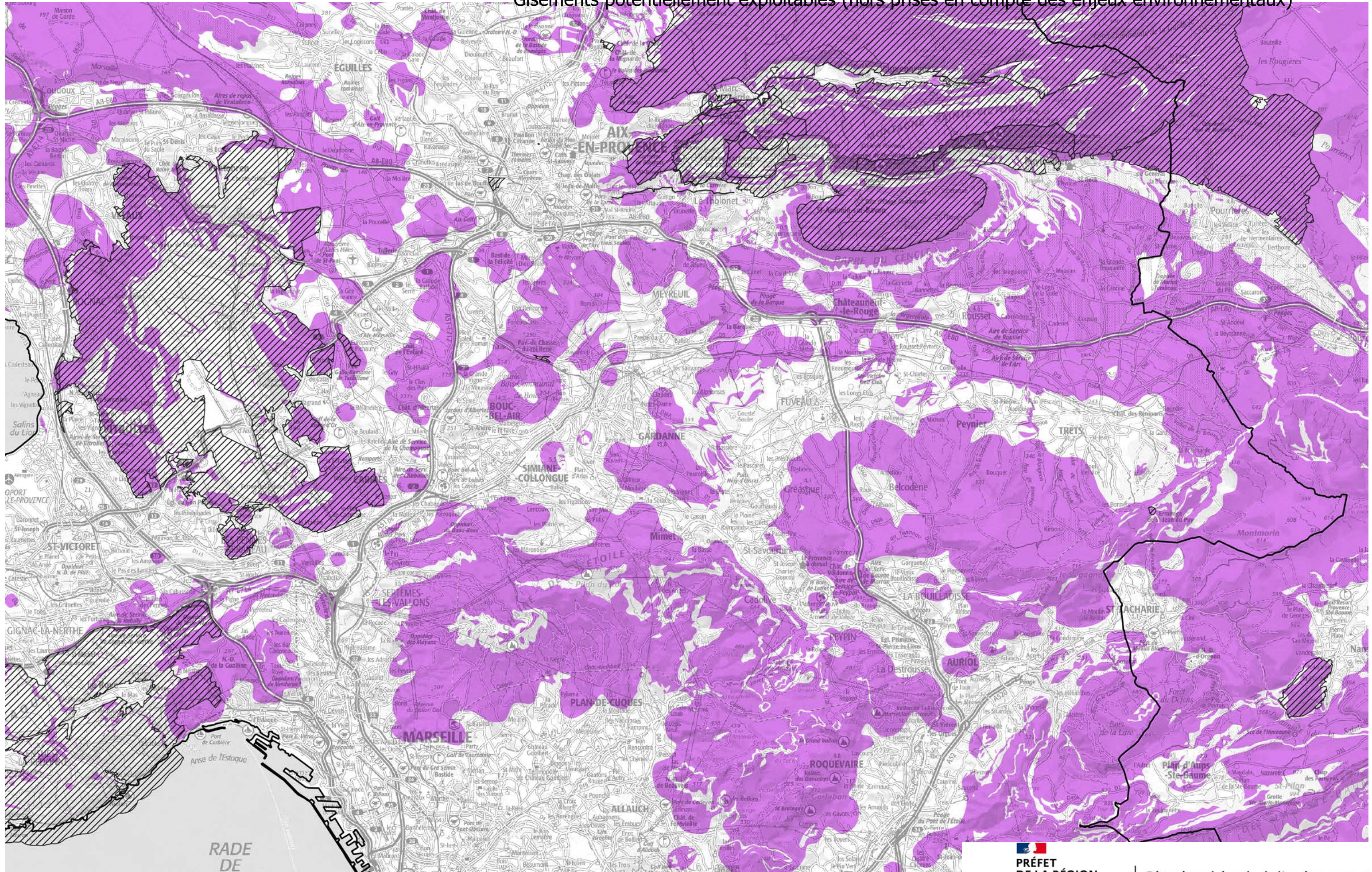

 Gisement potentiellement exploitable

 Site classé

# Schéma Régional des Carrières de Provence Alpes Côte d'Azur

## Gisements potentiellement exploitables (hors prises en compte des enjeux environnementaux)

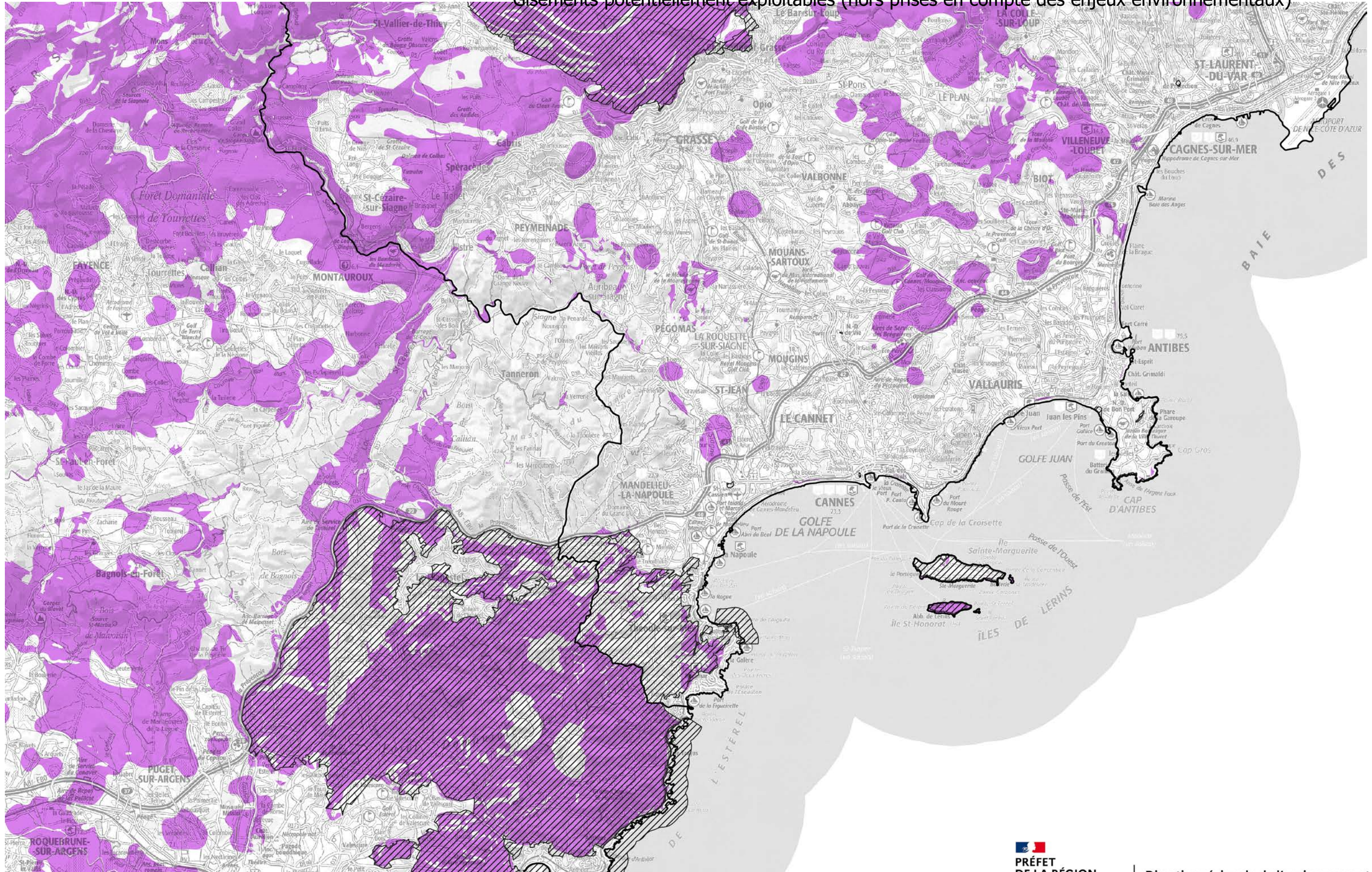

0 1 2 km

carte N° 39

DREAL PACA -36 Boulevard des Dames - Marseille  
Adresse postale : 16 RUE ZATTARA - CS 70248 - 13331 MARSEILLE CEDEX 3  
[www.developpement-durable.gouv.fr](http://www.developpement-durable.gouv.fr)

  
**PREFET  
DE LA REGION  
PROVENCE-ALPES-  
CÔTE D'AZUR**  
*Liberté  
Egalité  
Fraternité*

Direction régionale de l'environnement,  
de l'aménagement et du logement

 Gisement potentiellement exploitable

 Site classé

# Schéma Régional des Carrières de Provence Alpes Côte d'Azur

## Gisements potentiellement exploitables (hors prises en compte des enjeux environnementaux)

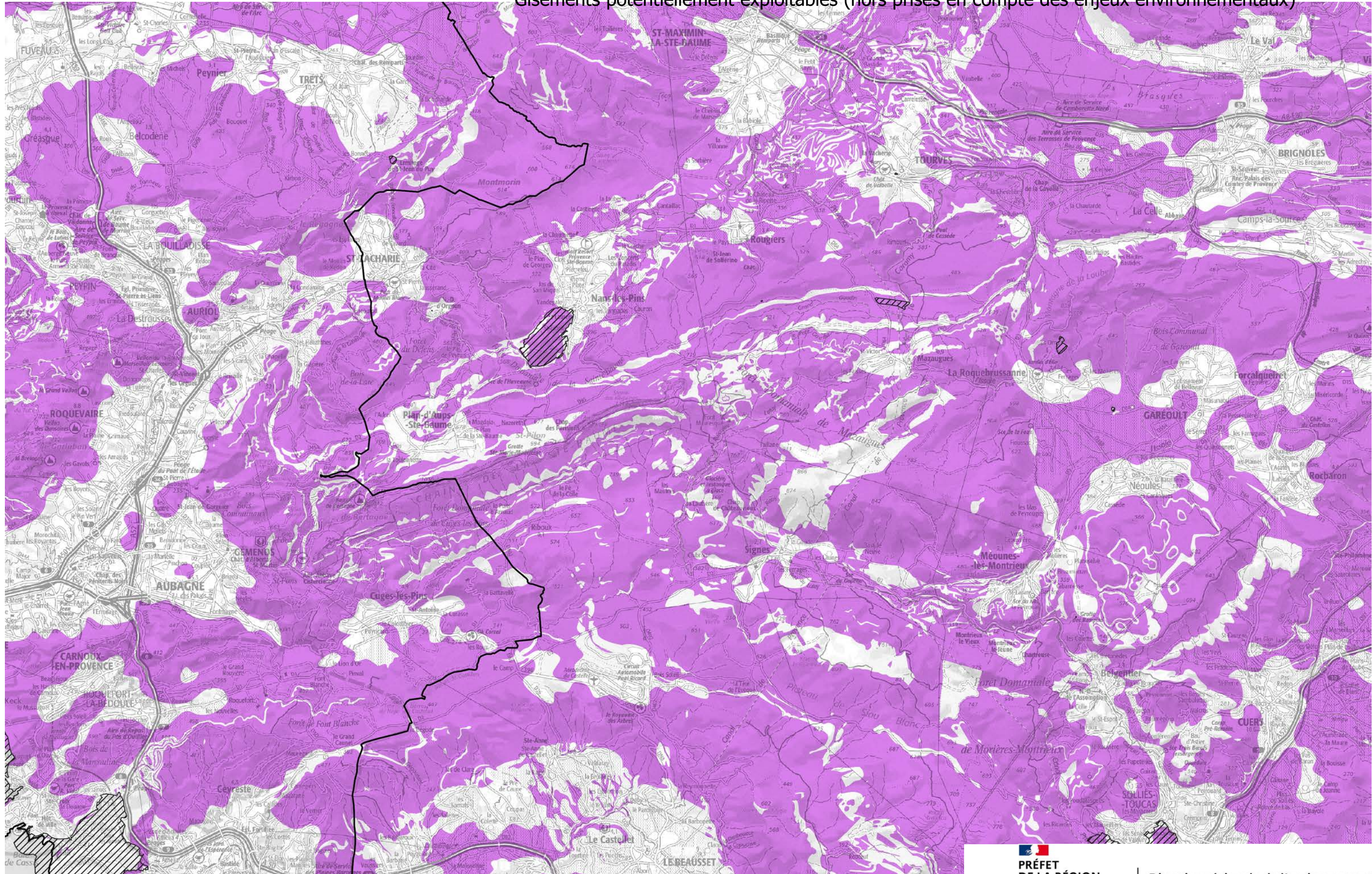

DREAL PACA -36 Boulevard des Dames - Marseille  
Adresse postale : 16 RUE ZATTARA - CS 70248 - 13331 MARSEILLE CEDEX 3  
[www.developpement-durable.gouv.fr](http://www.developpement-durable.gouv.fr)

  
**PRÉFET  
DE LA RÉGION  
PROVENCE-ALPES-  
CÔTE D'AZUR**  
*Liberté  
Égalité  
Fraternité*

**Direction régionale de l'environnement,  
de l'aménagement et du logement**

 Gisement potentiellement exploitable

 Site classé

# Schéma Régional des Carrières de Provence Alpes Côte d'Azur

## Gisements potentiellement exploitables (hors prises en compte des enjeux environnementaux)

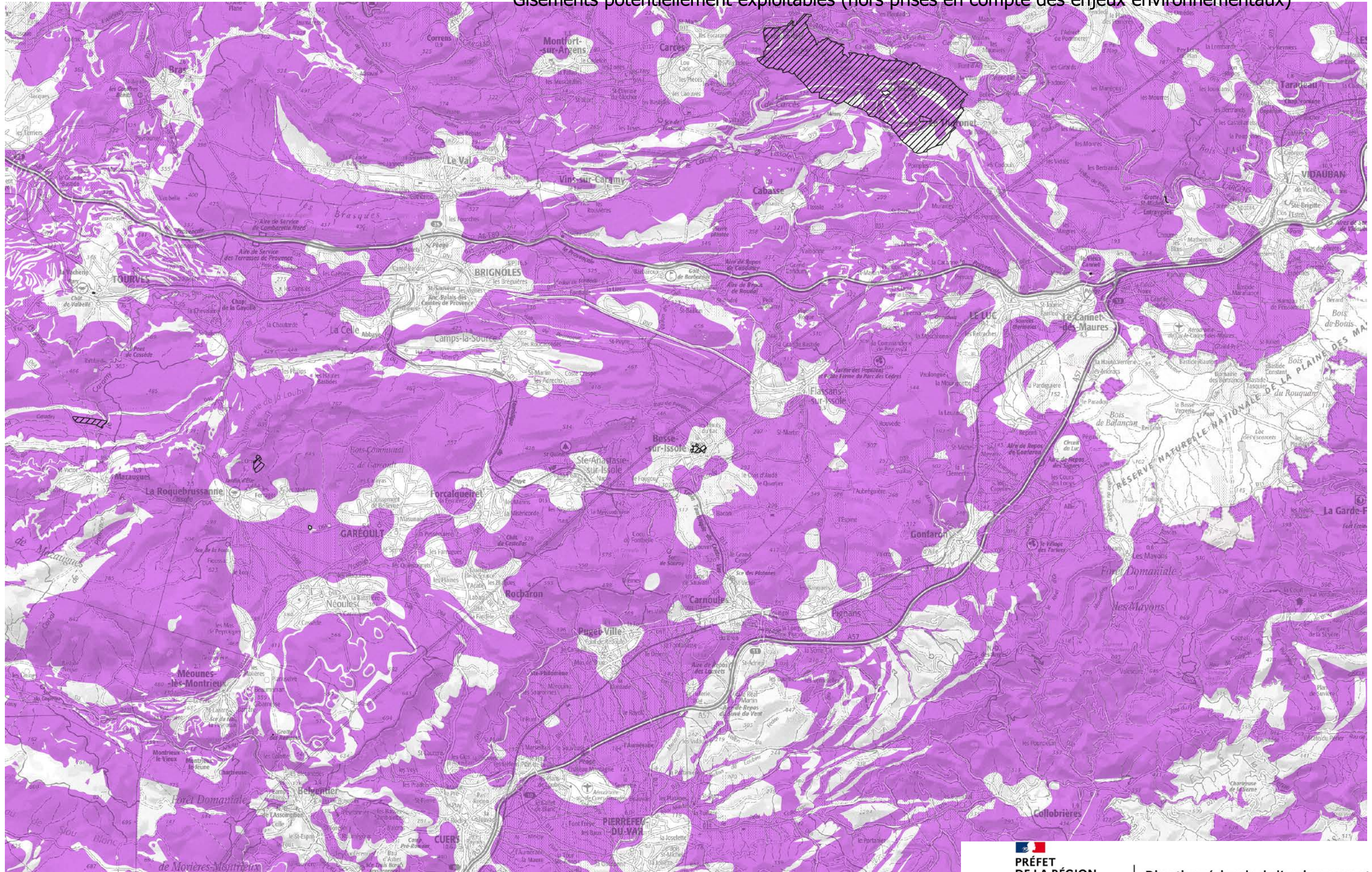

DREAL PACA - 36 Boulevard des Dames - Marseille  
Adresse postale : 16 RUE ZATTARA - CS 70248 - 13331 MARSEILLE CEDEX 3  
[www.developpement-durable.gouv.fr](http://www.developpement-durable.gouv.fr)

  
**PREFET  
DE LA REGION  
PROVENCE-ALPES-  
CÔTE D'AZUR**  
*Liberté  
Egalité  
Fraternité*

**Direction régionale de l'environnement,  
de l'aménagement et du logement**



 Gisement potentiellement exploitable

 Site classé

# Schéma Régional des Carrières de Provence Alpes Côte d'Azur

## Gisements potentiellement exploitables (hors prises en compte des enjeux environnementaux)

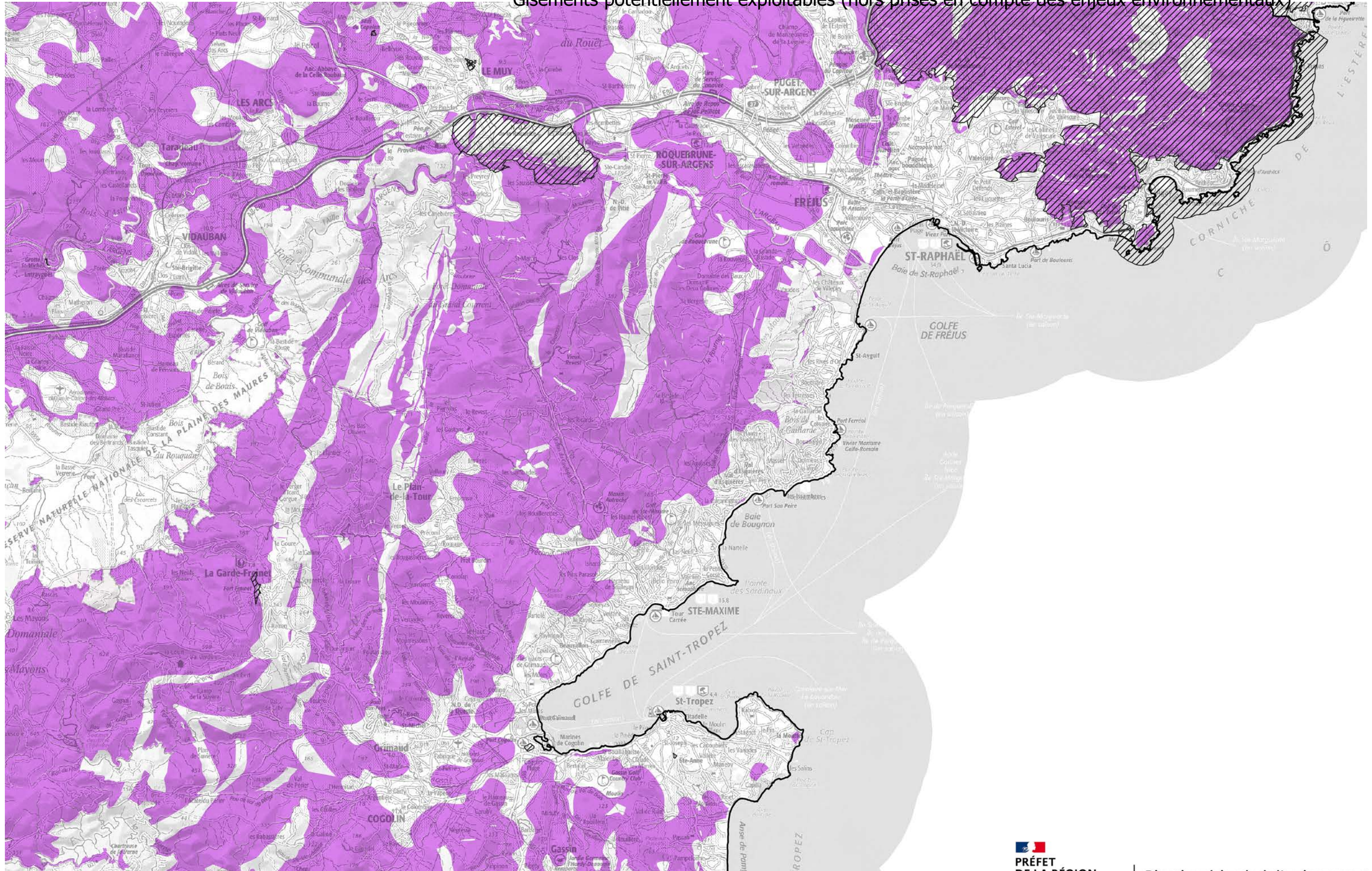

0 1 2 km

carte N° 42

DREAL PACA - 36 Boulevard des Dames - Marseille  
Adresse postale : 16 RUE ZATTARA - CS 70248 - 13331 MARSEILLE CEDEX 3  
[www.developpement-durable.gouv.fr](http://www.developpement-durable.gouv.fr)

  
**PRÉFET  
DE LA RÉGION  
PROVENCE-ALPES-  
CÔTE D'AZUR**  
*Liberté  
Égalité  
Fraternité*

Direction régionale de l'environnement,  
de l'aménagement et du logement

Gisement potentiellement exploitable

Site classé

# Schéma Régional des Carrières de Provence Alpes Côte d'Azur

## Gisements potentiellement exploitables (hors prises en compte des enjeux environnementaux)

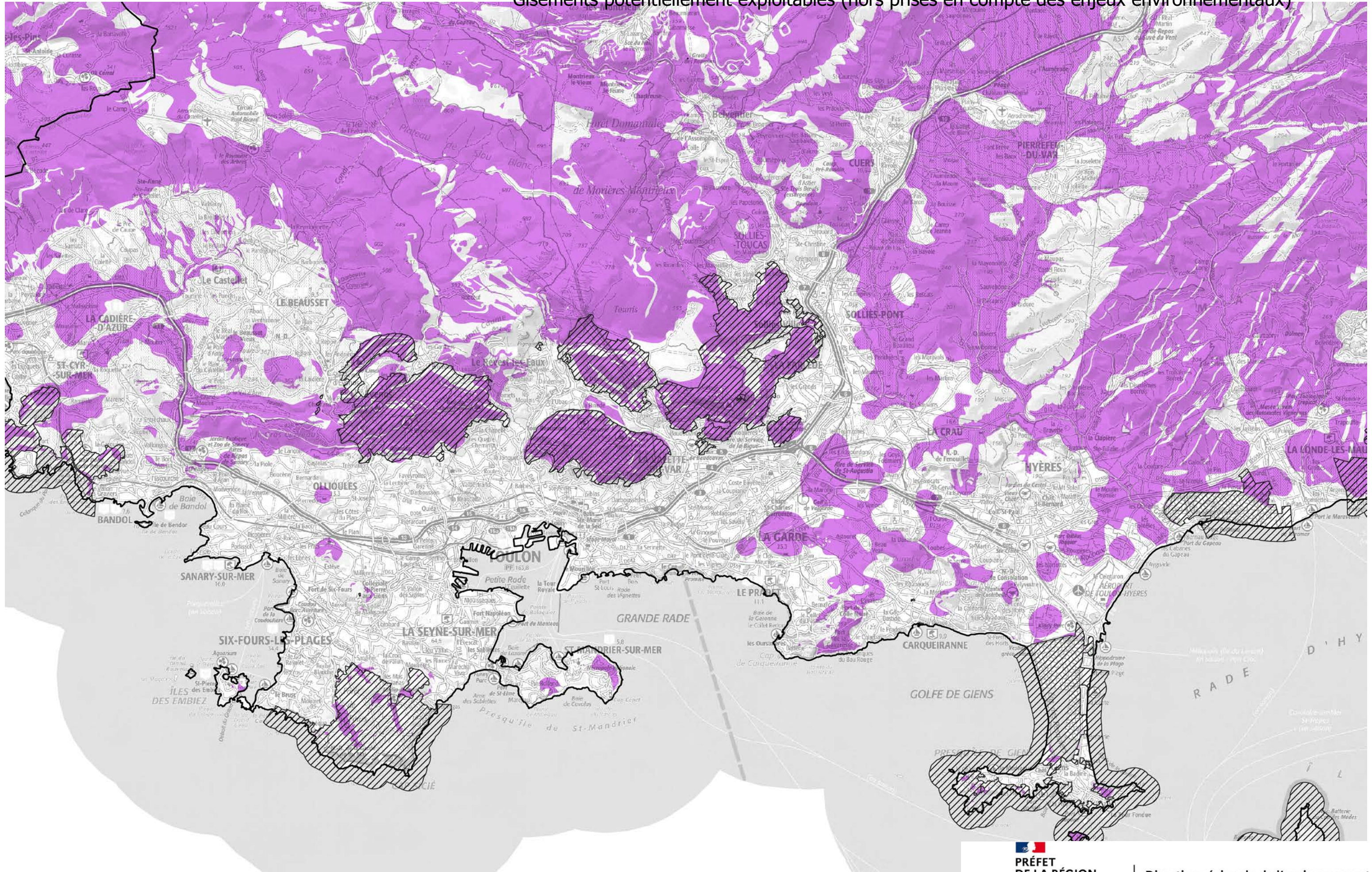

0 1 2 km

carte N° 43

DREAL PACA -36 Boulevard des Dames - Marseille  
Adresse postale : 16 RUE ZATTARA - CS 70248 - 13331 MARSEILLE CEDEX 3  
[www.developpement-durable.gouv.fr](http://www.developpement-durable.gouv.fr)



**PRÉFET  
DE LA RÉGION  
PROVENCE-ALPES-  
CÔTE D'AZUR**

**Direction régionale de l'environnement,  
de l'aménagement et du logement**

Liberté  
Égalité  
Fraternité

 Gisement potentiellement exploitable

 Site classé

# Schéma Régional des Carrières de Provence Alpes Côte d'Azur

## Gisements potentiellement exploitables (hors prises en compte des enjeux environnementaux)

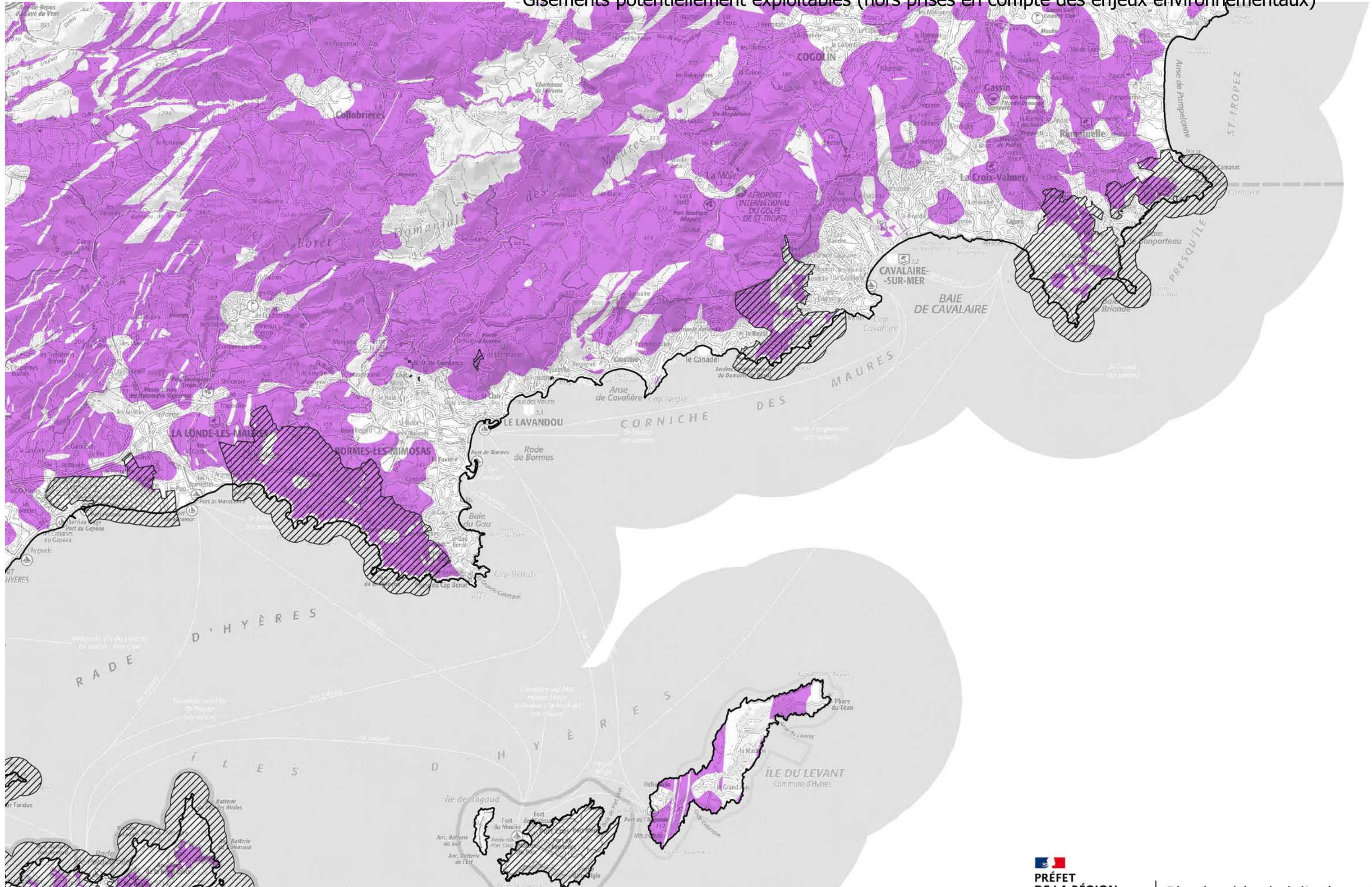

0 1 2 km

carte N° 44

DREAL PACA -36 Boulevard des Dames - Marseille  
Adresse postale : 16 RUE ZATTARA - CS 70248 - 13331 MARSEILLE CEDEX 3  
[www.developpement-durable.gouv.fr](http://www.developpement-durable.gouv.fr)

  
**PRÉFET  
DE LA RÉGION  
PROVENCE-ALPES-  
CÔTE D'AZUR**  
*Liberté  
Égalité  
Fraternité*

**Direction régionale de l'environnement,  
de l'aménagement et du logement**

Gisement potentiellement exploitable

Site classé

# Schéma Régional des Carrières de Provence Alpes Côte d'Azur

## Gisements potentiellement exploitables (hors prises en compte des enjeux environnementaux)

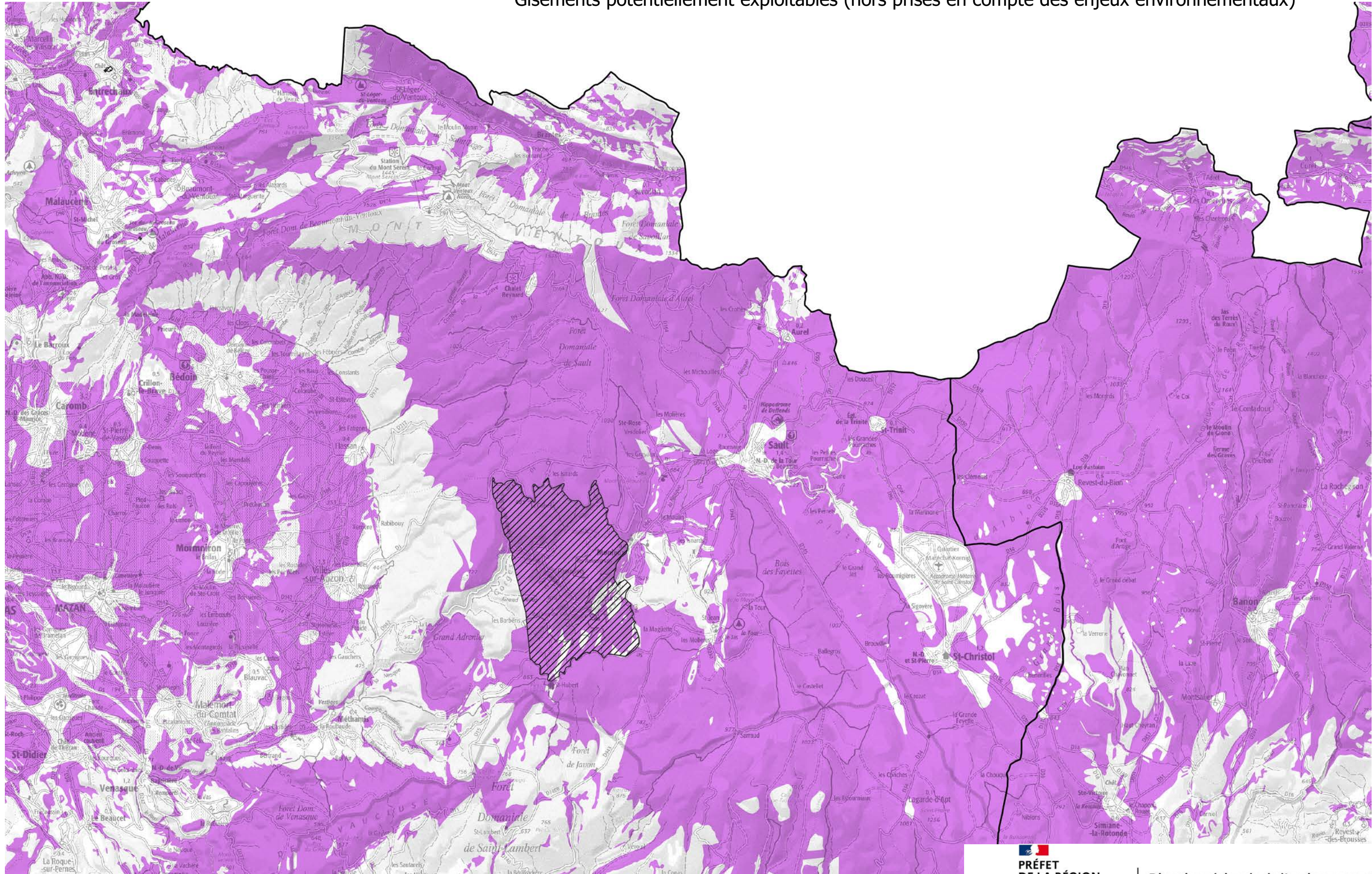

0 1 2 km

carte N° 45

DREAL PACA -36 Boulevard des Dames - Marseille  
Adresse postale : 16 RUE ZATTARA - CS 70248 - 13331 MARSEILLE CEDEX 3  
[www.developpement-durable.gouv.fr](http://www.developpement-durable.gouv.fr)

  
**PRÉFET  
DE LA RÉGION  
PROVENCE-ALPES-  
CÔTE D'AZUR**  
*Liberté  
Égalité  
Fraternité*

**Direction régionale de l'environnement,  
de l'aménagement et du logement**

 Gisement potentiellement exploitable

 Site classé

# Schéma Régional des Carrières de Provence Alpes Côte d'Azur

## Gisements potentiellement exploitables (hors prises en compte des enjeux environnementaux)

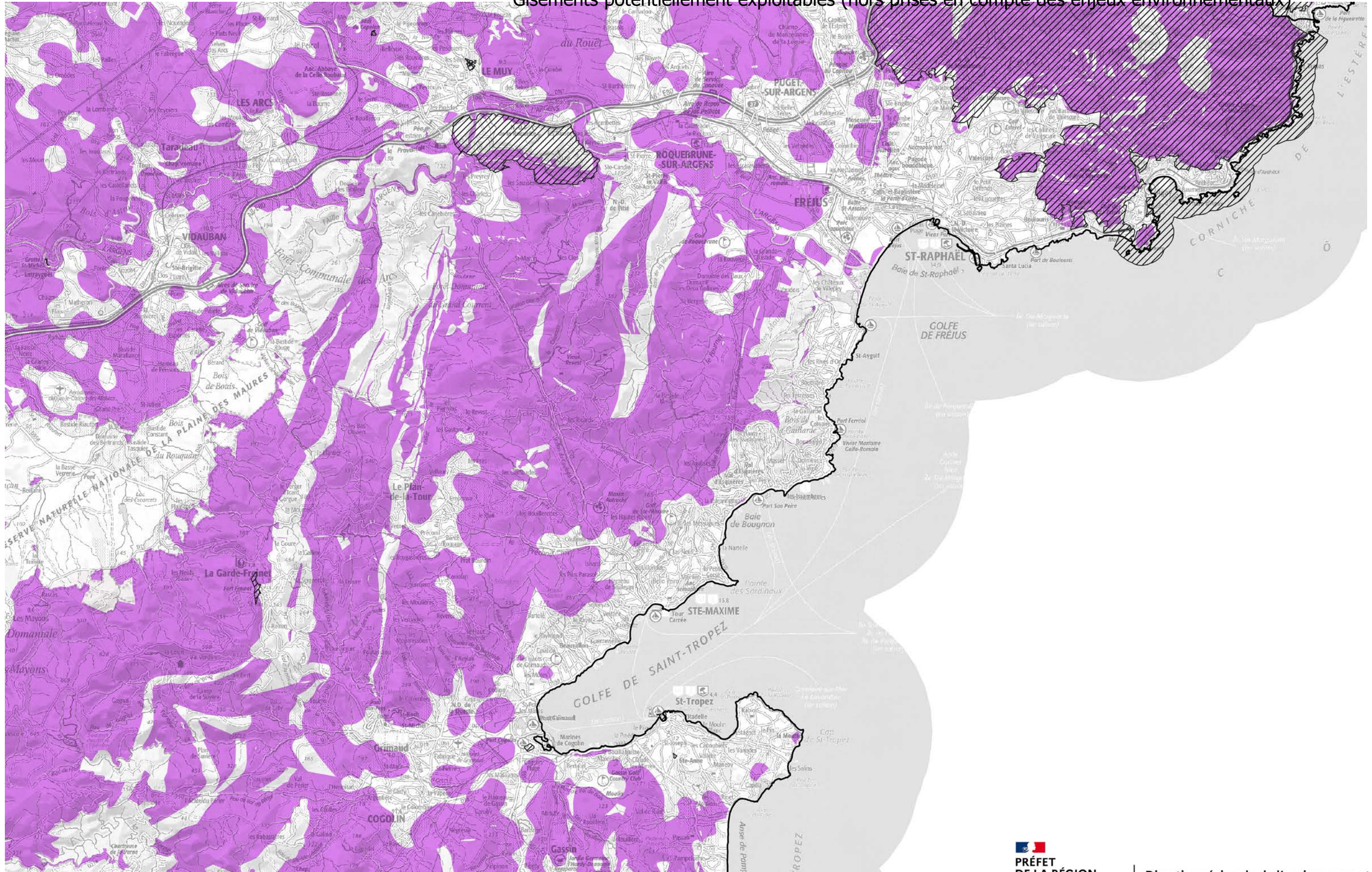

0 1 2 km

carte N° 46

DREAL PACA - 36 Boulevard des Dames - Marseille  
Adresse postale : 16 RUE ZATTARA - CS 70248 - 13331 MARSEILLE CEDEX 3  
[www.developpement-durable.gouv.fr](http://www.developpement-durable.gouv.fr)

  
**PRÉFET  
DE LA RÉGION  
PROVENCE-ALPES-  
CÔTE D'AZUR**  
*Liberté  
Égalité  
Fraternité*

Direction régionale de l'environnement,  
de l'aménagement et du logement

 Gisement potentiellement exploitable

 Site classé

# Schéma Régional des Carrières de Provence Alpes Côte d'Azur

## Gisements potentiellement exploitables (hors prises en compte des enjeux environnementaux)

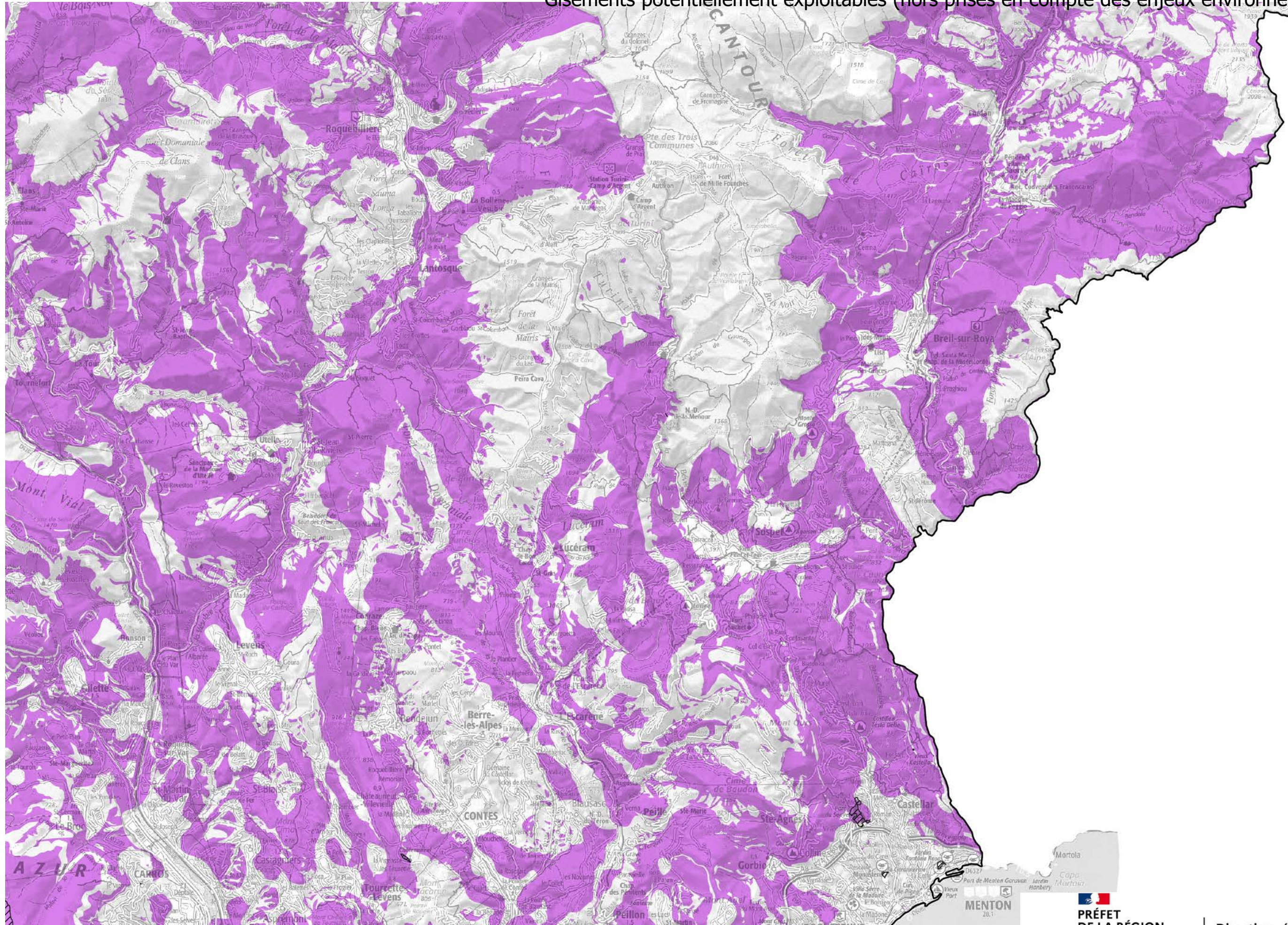

0 1 2 km

carte N° 47

DREAL PACA -36 Boulevard des Dames - Marseille  
Adresse postale : 16 RUE ZATTARA - CS 70248 - 13331 MARSEILLE CEDEX 3  
[www.developpement-durable.gouv.fr](http://www.developpement-durable.gouv.fr)

  
**PRÉFET  
DE LA RÉGION  
PROVENCE-ALPES-  
CÔTE D'AZUR**  
*Liberté  
Égalité  
Fraternité*

Direction régionale de l'environnement,  
de l'aménagement et du logement

 Gisement potentiellement exploitable

 Site classé

# Schéma Régional des Carrières de Provence Alpes Côte d'Azur

## Gisements potentiellement exploitables (hors prises en compte des enjeux environnementaux)

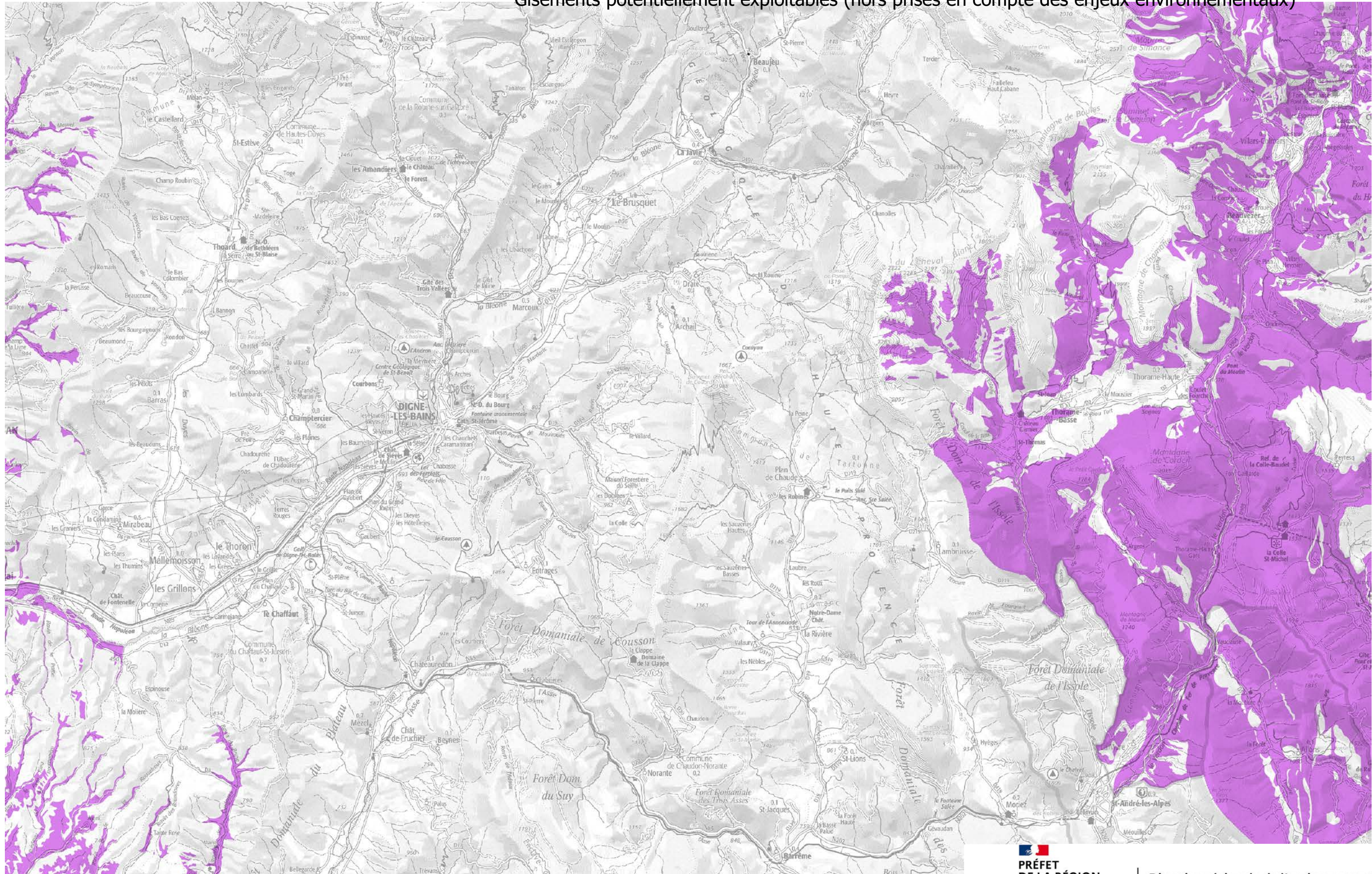

0 1 2 km

carte N° 48

DREAL PACA - 36 Boulevard des Dames - Marseille  
Adresse postale : 16 RUE ZATTARA - CS 70248 - 13331 MARSEILLE CEDEX 3  
[www.developpement-durable.gouv.fr](http://www.developpement-durable.gouv.fr)

  
**PREFET  
DE LA REGION  
PROVENCE-ALPES-  
CÔTE D'AZUR**  
*Liberté  
Egalité  
Fraternité*

**Direction régionale de l'environnement,  
de l'aménagement et du logement**

Gisement potentiellement exploitable

Site classé

# Schéma Régional des Carrières de Provence Alpes Côte d'Azur

## Gisements potentiellement exploitables (hors prises en compte des enjeux environnementaux)

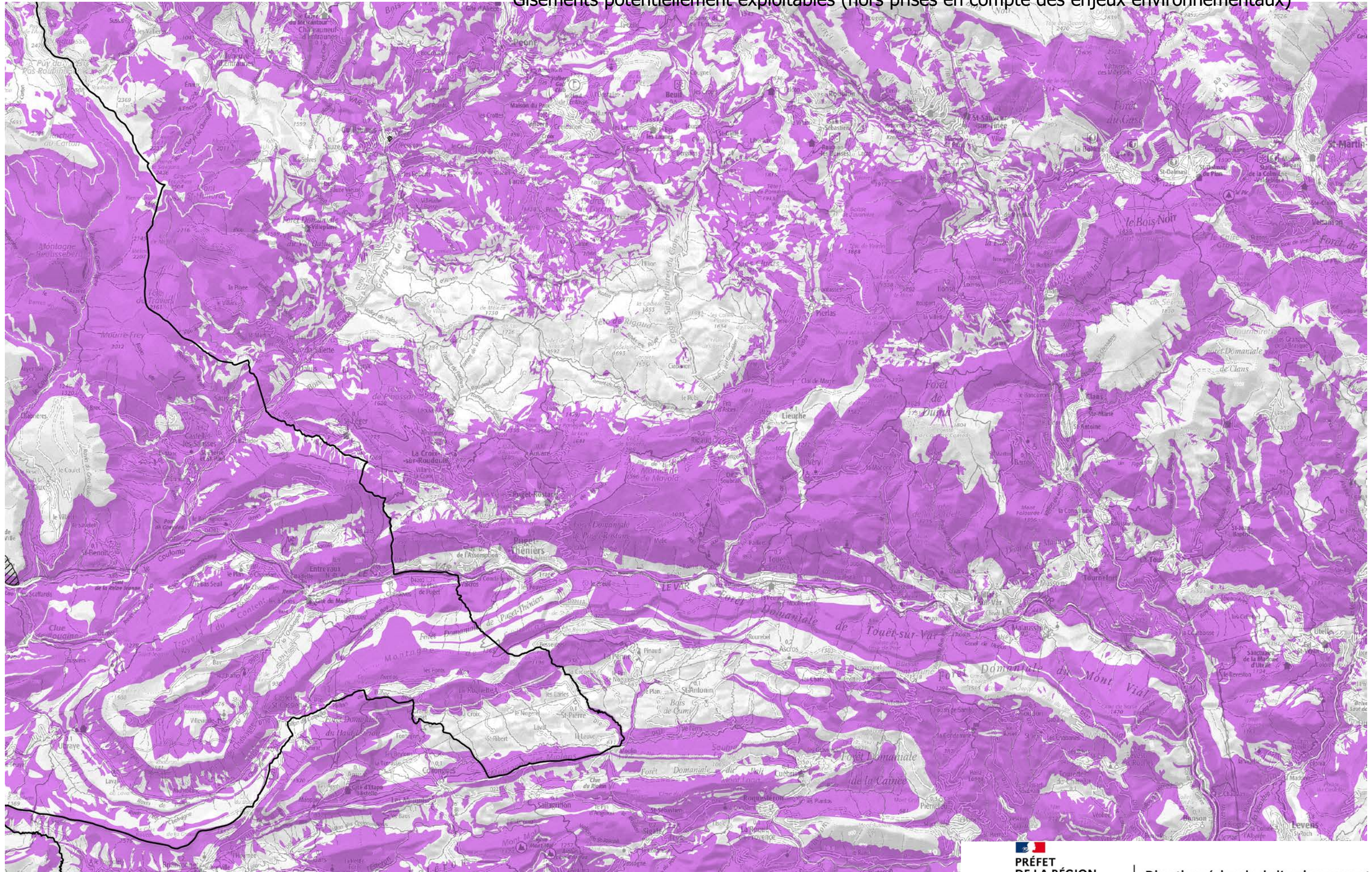

0 1 2 km

carte N° 49

DREAL PACA -36 Boulevard des Dames - Marseille  
Adresse postale : 16 RUE ZATTARA - CS 70248 - 13331 MARSEILLE CEDEX 3  
[www.developpement-durable.gouv.fr](http://www.developpement-durable.gouv.fr)

  
**PREFET  
DE LA REGION  
PROVENCE-ALPES-  
CÔTE D'AZUR**  
*Liberté  
Egalité  
Fraternité*

**Direction régionale de l'environnement,  
de l'aménagement et du logement**