

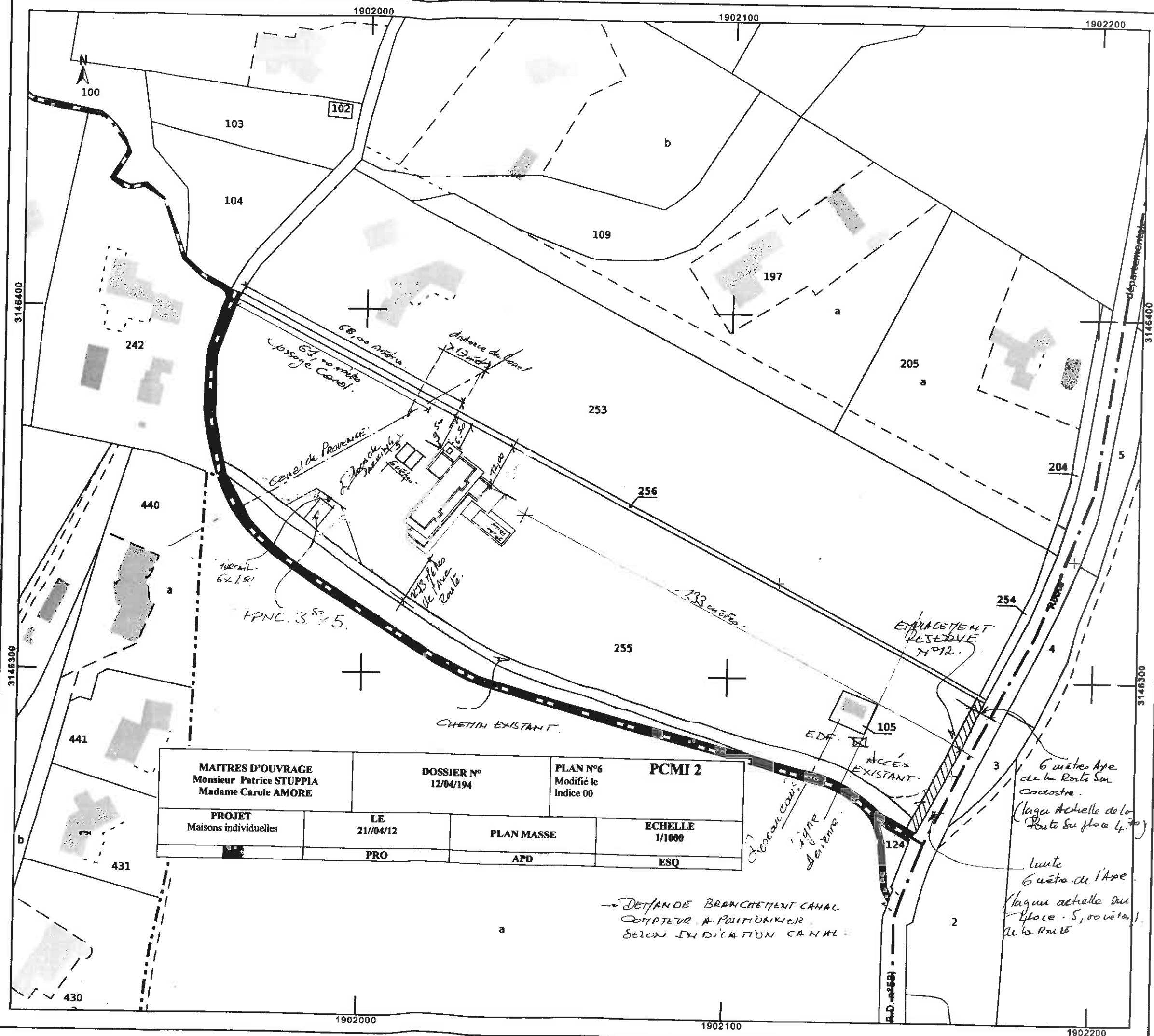



EXTRAIT DU PLAN CADASTRAL
INFORMATISÉ

©2011 Ministère du budget, des comptes
publics, de la fonction publique et de la réforme
de l'Etat



DIRECTION GÉNÉRALE DES
FINANCES PUBLIQUES

EXTRAIT DU PLAN CADASTRAL
INFORMATISÉ

Département :
BOUCHES DU RHONE

Commune :
MEYREUIL

Section : AC
Feuille : 000 AC 01

Échelle d'origine : 1/2000
Échelle d'édition : 1/1000

Date d'édition : 05/06/2012
(fuseau horaire de Paris)

Coordonnées en projection : RGF93CC44

Le plan visualisé sur cet extrait est géré par le
centre des impôts foncier suivant :
Aix en Provence 1
Hôtel des Impôts Foncier 10 avenue de la Cible
13626
13626 Aix en Provence Cedex 1
tél. 04 42 37 54 57 -fax 04 42 37 53 88
cdif.aix-en-provence-1@dgfip.finances.gouv.fr

Cet extrait de plan vous est délivré par :

cadastre.gouv.fr
©2011 Ministère du budget, des comptes
publics, de la fonction publique et de la réforme
de l'Etat

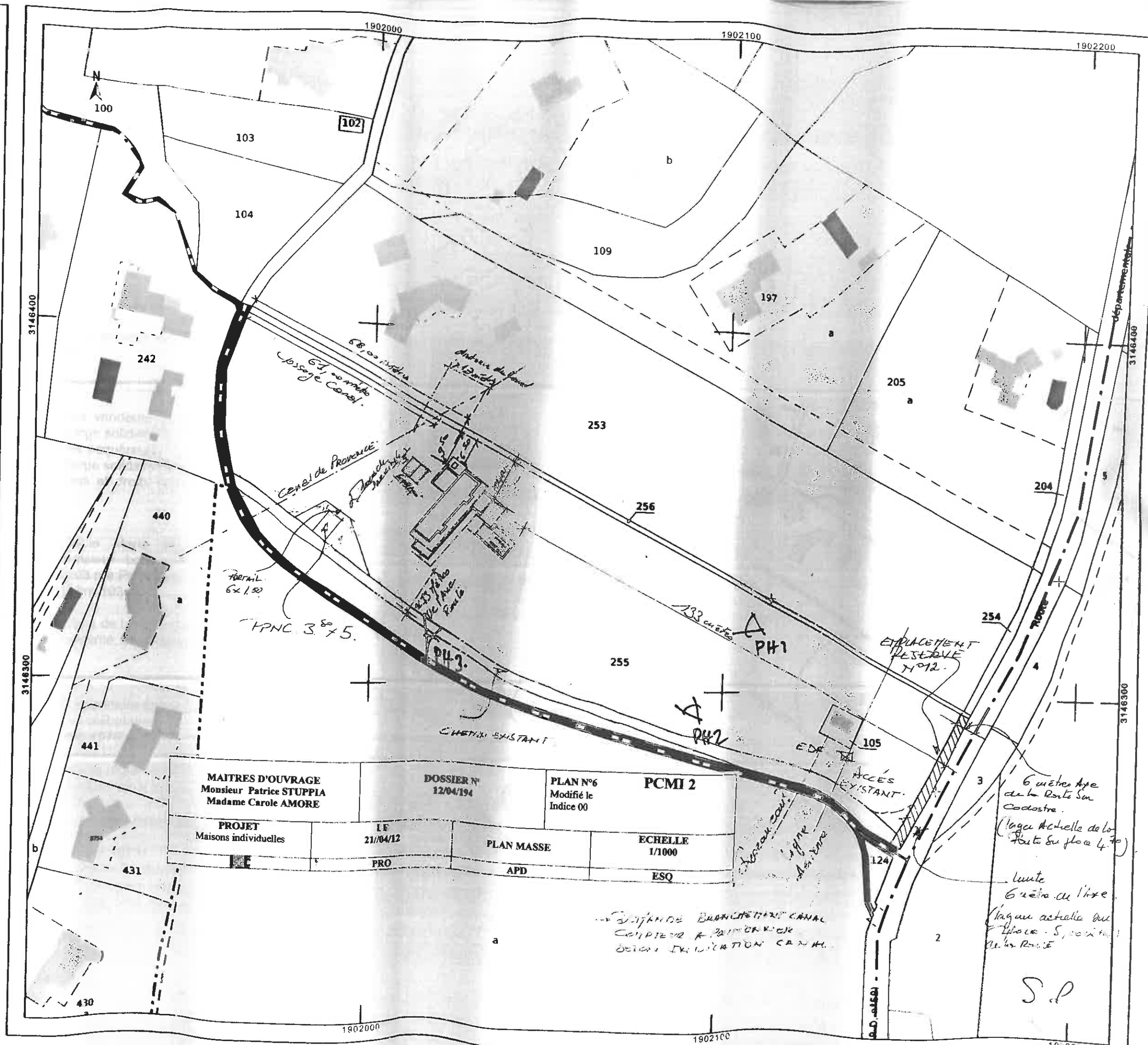

DENYS GARNIER ARCHITECTE EURL
ARCHITECTE D.E.S.A URBANISTE
Les Gabets 13100 - BEAURECUEIL
TEL 04 42 66 97 01 FAX 04 42 66 81 83 PORTABLE 06 07 57 90 02



PCMI 8



PCMI 8



PCMI 7

MAITRES D'OUVRAGE Monsieur Patrice STUPPIA Madame Carole AMORE		DOSSIER N° 12/04/194	PLAN N°11 Modifié le Indice 001	PCMI 7 PCMI 8
PROJET Maisons individuelles	1.E 21/04/12	CADASTRE	ECHELLE 1/100	
DPC	PRO	APD	ESQ	

MAITRES D'OUVRAGE Monsieur Patrice STUPPIA Madame Carole AMORE		DOSSIER N° 12/04/194	PLAN N°6 Modifié le Indice 00	PCMI 2
PROJET Maisons individuelles	LE 21/04/12	AMENAGEMENT TERRAIN COUPE PISCINE	ECHELLE 1/500 1/100 ESQ	
	PRO	APD		

DENYS GARNIER ARCHITECTE EURL
ARCHITECTE D.E.S.A URBANISTE
Les Gabets 13100 - BEAURECUEIL
TEL 04 42 66 97 01 FAX 04 42 66 81 83 PORTABLE 06 07 57 90 02

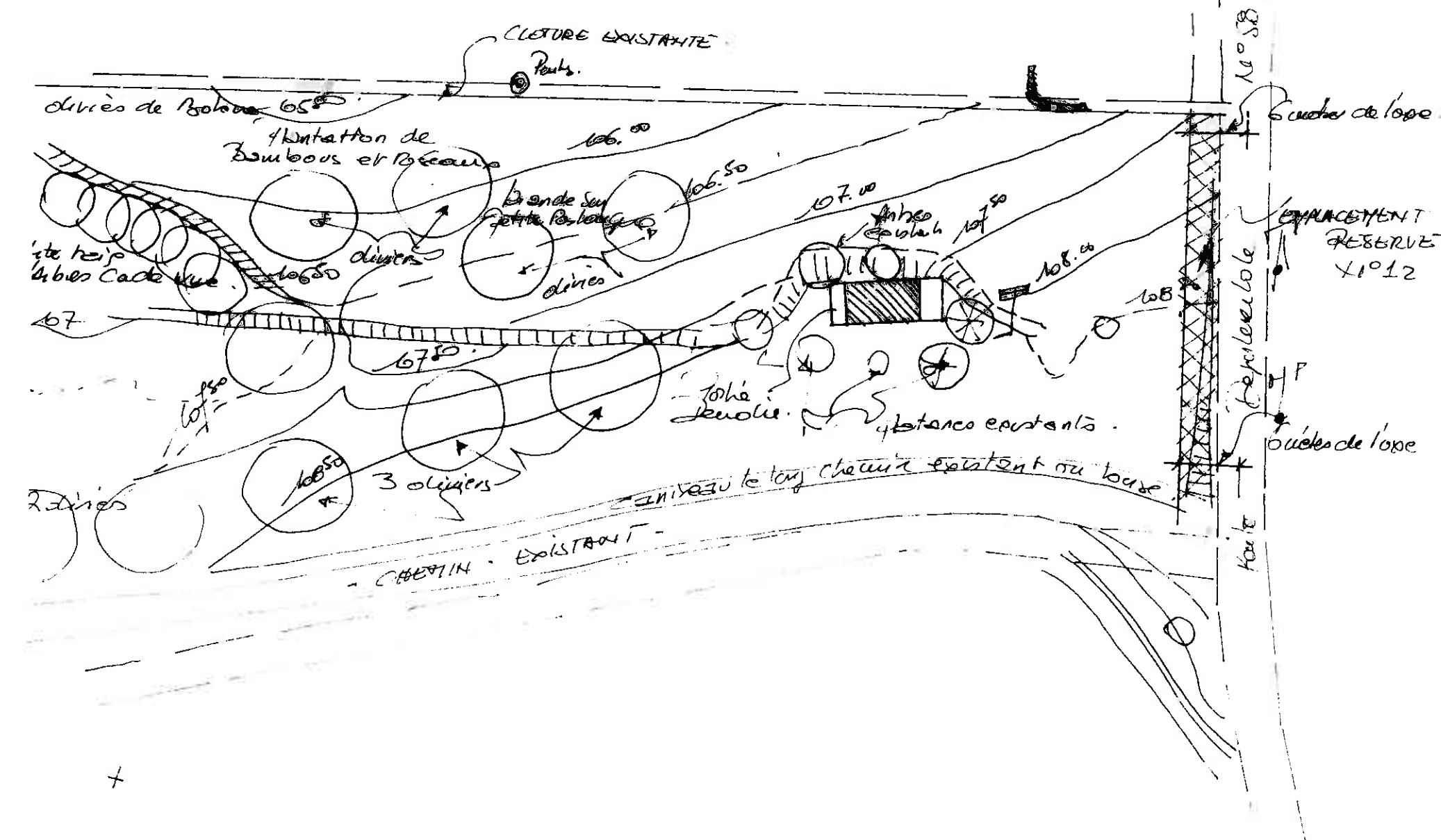

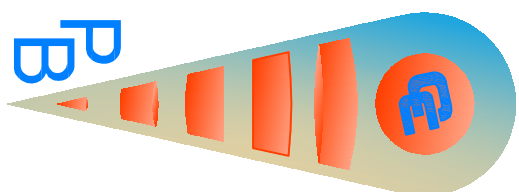

S.C.P. POUSSARD BORREL
Géomètre - Expert Foncier
(Successeur des Cabinets DELMARE, ERNOULT et PEYROL)

COMMUNE de MEYREUIL
QUARTIER : LA VIEILLE EGLISE
CADASTRE : Section AC n° 105 - 255

Propriété de
Mme Jacqueline RAYNAUD

PLAN TOPOGRAPHIQUE

ECHELLE : 1/500



Bureau principal : 14, rue Jean-Jaques F. 39 avenue Jules Ferry, 13617 Aix-en-Provence cedex 01
Tél. 04 42 28 11 77 - Fax. 04 42 27 55 34 - Email: poussardborrel@poussardborrel-geometre-expert.com
Bureau secondaire : 10, Bd Jean-Jaques, BP 527, 83470 Saint-Martin la Sente Basse
Tél. 04 94 78 15 57 - Fax. 04 42 27 55 34 - Email: poussardborrel@poussardborrel-geometre-expert.com



Ref : 8953

L'AUTHENTICITE DE CE DOCUMENT EST EXCLUSIVEMENT ASSUREE PAR LA SIGNATURE DU GEOMETRE-EXPERT
REPRODUCTION STRICTEMENT RESERVEE

