

**LORGUES**  
 QUARTIER : DOMAINE DU PIN  
 CADASTRE : SECTION K N°358-359  
 N°1404 à 1411 et N°1413-1418

REF: 13037-11

**PLAN POUR LE COMPTE  
 DE Mr Jacques MORIN**

**DEMANDE AUTORISATION  
 DE DEFRICHEMENT**

MODIFICATIONS	
DATE	DESCRIPTION
LE 04/12/2015	MODIFICATION ZONE E.B.C
LE 11/02/2016	DEMANDE DE DEFRICHEMENT

DRESSE PAR LA S.A.R.L. LAUGER-GROUPE - SOCIETE DE GEOMETRIE EXPERT  
 (Géometeur des échelles de la S.A.R.L. GOUAHO-GROUPE)  
 A PARTIR DES ARCHIVES DE LA S.A.R.L. GOUAHO-GROUPE  
 ( N°1413-1418 : 1413-1418 / 1413-1418 )  
 ( 1413-1418 : 1413-1418 / 1413-1418 )  
 TERRAIN : H.A.U. DESSIN : H.A.P. ARCHIVE : Pujot / COMMUNE 2015 / TRIMESTRE

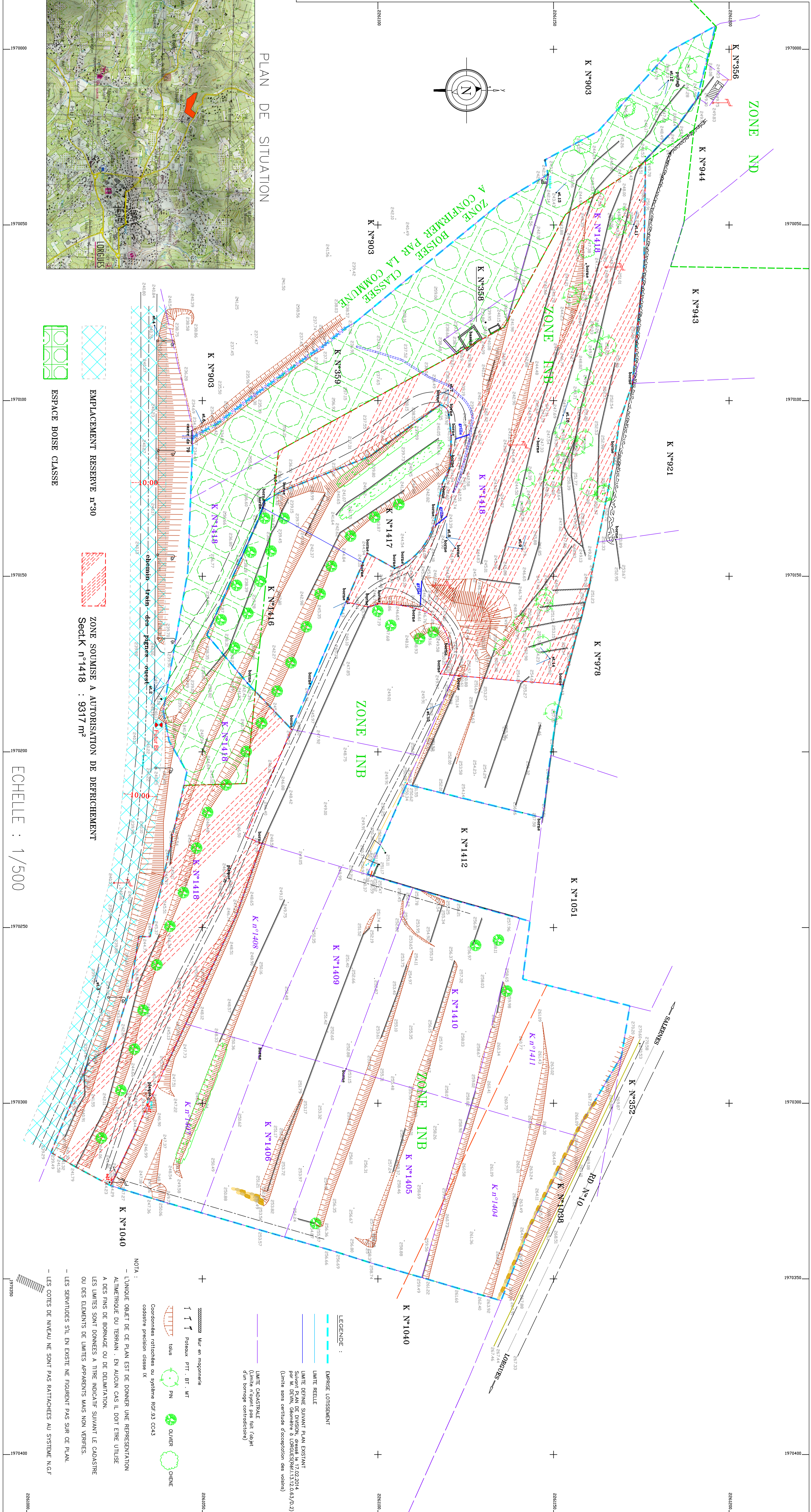
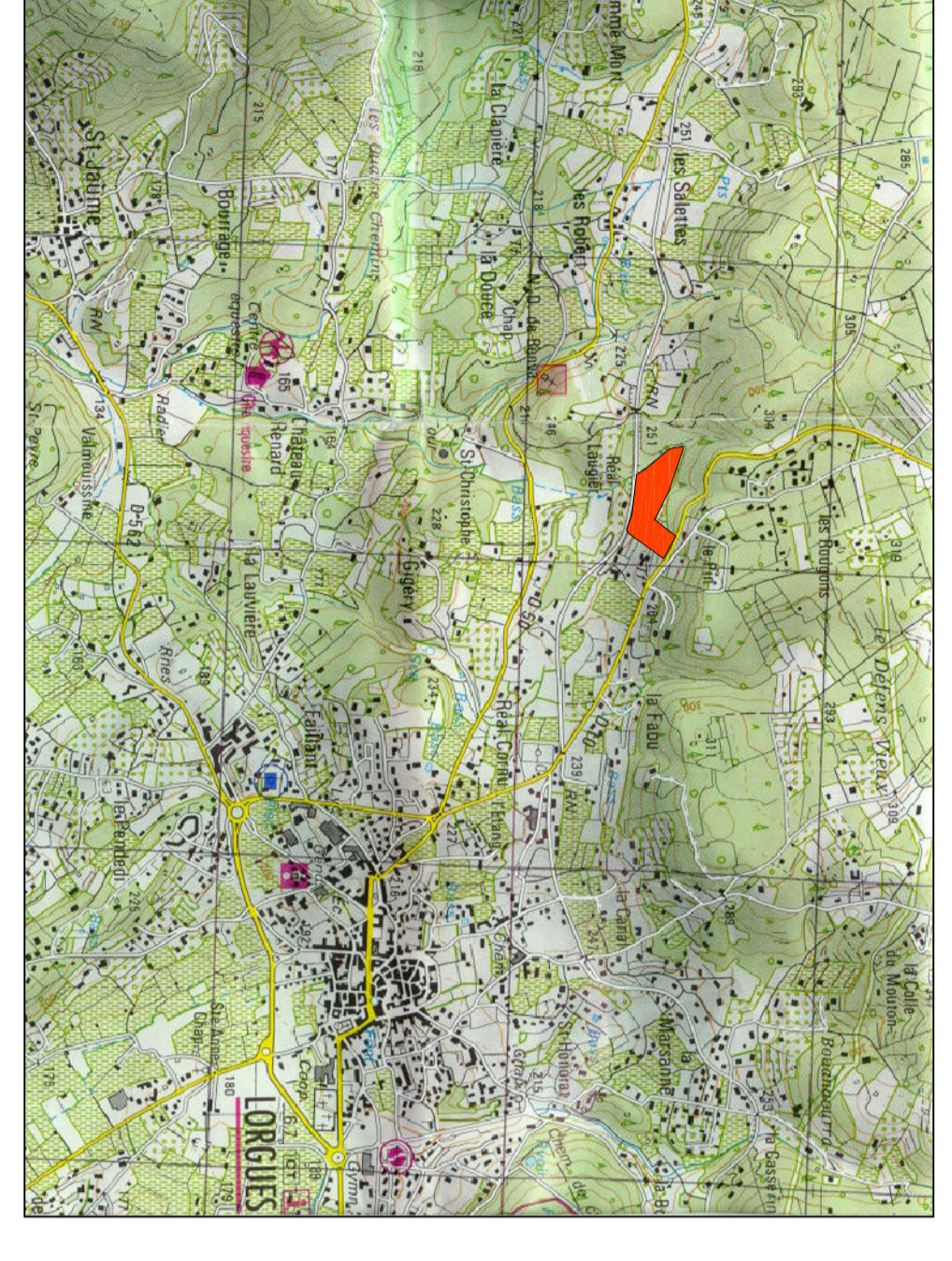
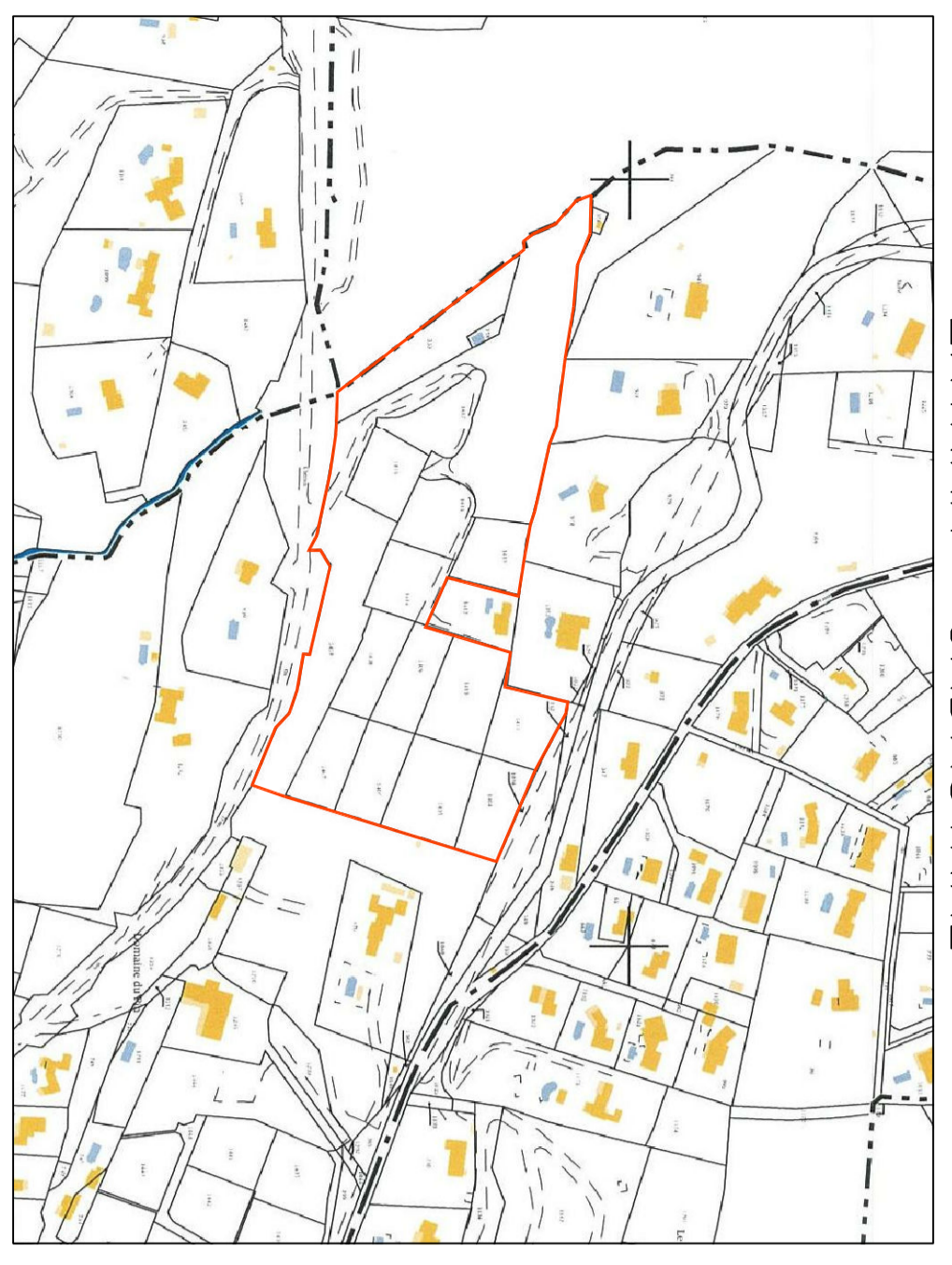

EMPLACEMENT RESERVE n°30

ESPACE BOIS CLASSE

ZONE SOUSISE A AUTORISATION DE DEFRICHEMENT  
 Sectif n°1418 : 9317 m²

ECHELLE : 1/500

- LEGENDE :**
- EMPREINTE LOTISSEMENT
  - LIMITE REELLE
  - UNITÉ DÉFINIE SUIVANT PLAN EXISTANT
  - SAUF PLAN DE CADASTRE (COTE EN M. ET/OU EN ALI.M.2)
  - (Ligne sans articulation de direction des voisins)
  - LIMITE CADASTRALE (Ligne n°1001 par lot (cote) dan bornage existant)
  - Mur en moquette
  - Piquetage P.T.T. BT. MT
  - Coordonnées rattachées au système RD 93 COG3
  - Coordonnées projection locale (X, Y)
  - Pin
  - Oliver
  - Chêne
- NOTA :**
- L'UNIQUE OBJET DE CE PLAN EST DE DONNER UNE REPRESENTATION ALTERNATIVE DU TERRAIN. EN AUCUN CAS IL DOIT ETRE UTILISE A DES FINS DE BORNAGE OU DE DELIMITATION.
  - LES LIMITES SONT DONNEES A TITRE INDICATIF SUIVANT LE CADASTRE OU DES ELEMENTS DE LIMITES APPARENTS MAIS NON VERIFIES.
  - LES SERVITUDES S'IL EN EXISTE NE FIGURENT PAS SUR CE PLAN.
  - LES COTES DE NIVEAU NE SONT PAS RATTACHEES AU SYSTEME N.G.F.