

## Synthèse des aides accordées par l'Anah au 2ème trimestre 2014

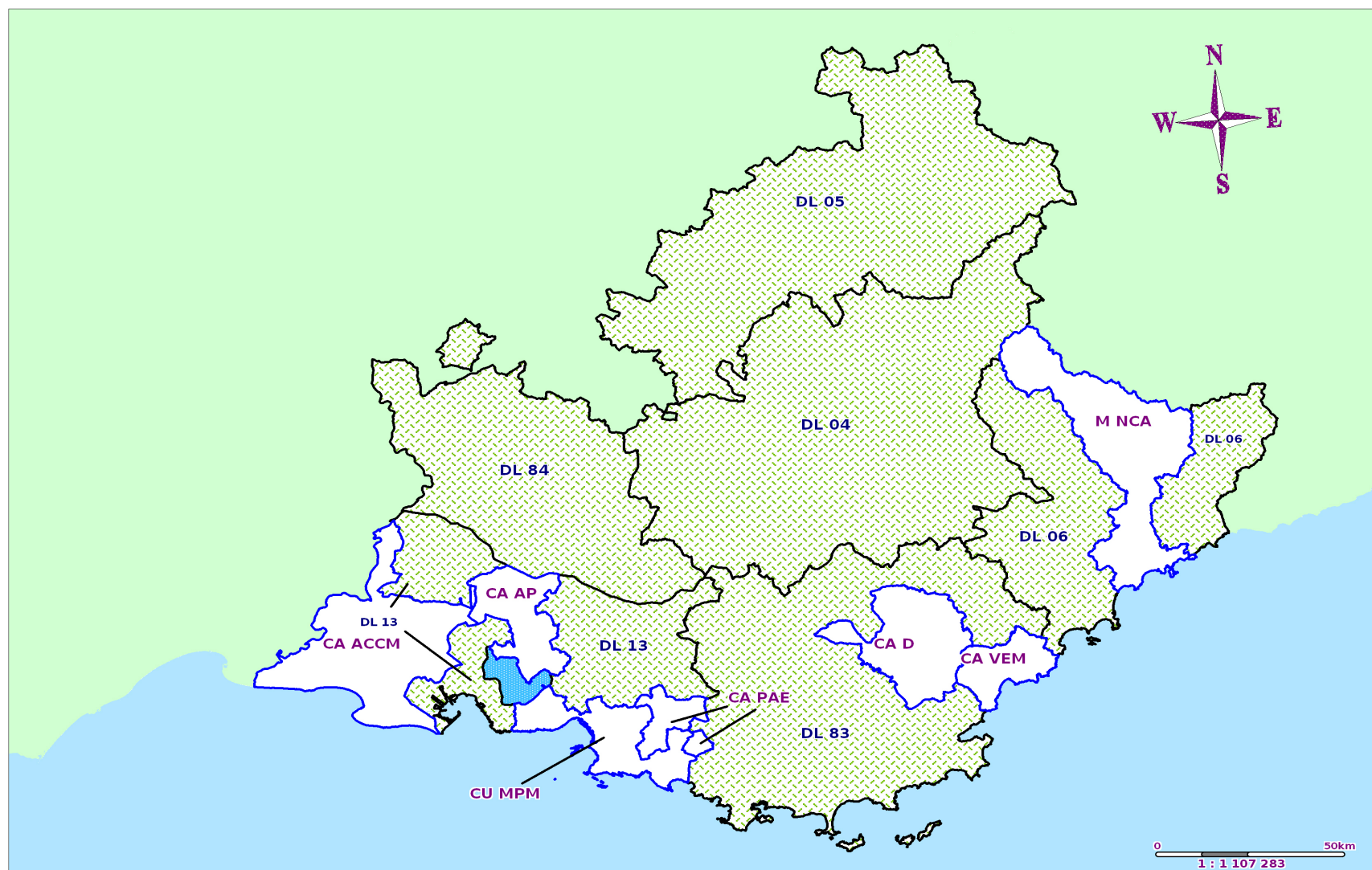

## Les grandes orientations nationales et les enjeux locaux pour l'année 2014

### **texte de la circulaire de programmation du 12/02/2014 et annonces**

- 3ème année de mise en application du régime des aides instauré en 2011
- la capacité financière d'engagement de 613 M€, soit une augmentation de % par rapport à 2013, renforce l'obligation de répondre aux 5 priorités de l'Anah : traitement de l'habitat indigne et dégradé, redressement des copropriétés en difficulté et prévention de la dégradation des copropriétés fragiles, lutte contre la précarité énergétique dans le cadre du PREH, accompagnement des personnes en situation de handicap ou de perte d'autonomie pour l'adaptation de leur logement, humanisation des centres d'hébergement
- enveloppe nationale dédiée directement à l'amélioration du parc privé de 412 M€
- une réserve nationale de 40 M€ permettra de financer la réhabilitation des copropriétés dégradées et la requalification des centres anciens
- l'enveloppe « humanisation » des CHRS doit se trouver en adéquation avec les besoins exprimés (10 M€)
- enveloppe de 111 M€ au titre du FART
- procédures RHI et THIRORI restent une mission incitative pour éradiquer l'habitat indigne (enveloppe nationale 10 M€)
- 30 M€ de crédits ingénierie sont réservés à la mise en œuvre de nouvelles opérations programmées notamment celles relatives à des OPAH RU PNRQAD
- un nouveau régime des aides a été mis en place depuis le 1er juin 2013 pour renforcer la politique de l'Agence en matière de diminution de la précarité énergétique des logements rénovés avec des subventions accordées aux PB et aux Syndicats de Copropriétaires dans le cadre du programme Habiter Mieux notamment
- au niveau PACA : la CPA a rendu la délégation des aides à la pierre (2 nouvelles communes entrantes sur le territoire) et la CA AP l'a prise pour 6 ans avec l'instruction des dossiers ; la M NCA, la CA D et la CA ACCM ont vu leur territoire de gestion se modifier (respectivement 3 communes entrantes et 1 sortante pour la M NCA ; 3 communes entrantes pour la CA D ; 1 commune entrante pour la CA ACCM)

### **texte de la circulaire du 09/07/2014 complémentaire pour la programmation 2014**

- Priorité PO énergie : seuls les PO très modestes seront financés à compter du dernier trimestre
- pour la dotation régionale sanctuarisation de 30 % de celle ci par la centrale : AE mises en place pour le second semestre 2014 égale à 16 854 357 €
- point d'avancement de la consommation des crédits au 01/10/2014 et redéploiement de crédits supplémentaires éventuels dans la limite de la dotation notifiée à cette date soit environ 21 000 000 €

Onglet « intervention »

x Détails des interventions en terme d'enveloppes consommées (en €)

depuis le 01/01/2014

territoire	Travaux (PO, PB, COPRO)	Ingénierie	Humanisation	Travaux d'office communaux	Travaux OIR	RHI / THIRORI	Travaux « hôtels meublés »	Travaux propriétaires*	Total
<b>PACA</b>	<b>5 191 918 €</b>	<b>241 775 €</b>	<b>0 €</b>	<b>3 477 €</b>	<b>0 €</b>	<b>0 €</b>	<b>0 €</b>	<b>5 195 395 €</b>	<b>5 437 170 €</b>
DL04	501 270 €	7 095 €						501 270 €	508 365 €
DL05	227 082 €	37 595 €						227 082 €	264 677 €
DL06	896 181 €	155 232 €		3 477 €				899 658 €	1 054 890 €
<b>DL13 (hors CPA)</b>	<b>201 752 €</b>							<b>201 752 €</b>	<b>201 752 €</b>
DL83	794 334 €	30 186 €						794 334 €	824 520 €
DL84	1 031 808 €							1 031 808 €	1 031 808 €
MNCA	491 945 €	11 667 €						491 945 €	503 612 €
CAACCM	187 420 €							187 420 €	187 420 €
CUMPM	493 396 €							493 396 €	493 396 €
<b>CPA (DL 13)</b>	<b>5 403 €</b>							<b>5 403 €</b>	<b>5 403 €</b>
CAPAE	107 778 €							107 778 €	107 778 €
CA AP									
CAD	214 986 €							214 986 €	214 986 €
CAVEM	38 563 €							38 563 €	38 563 €
<b>Total 06</b>	<b>1 388 126 €</b>	<b>166 899 €</b>	<b>0 €</b>	<b>3 477 €</b>	<b>0 €</b>	<b>0 €</b>	<b>0 €</b>	<b>1 391 603 €</b>	<b>1 558 502 €</b>
<b>Total 13</b>	<b>977 256 €</b>	<b>0 €</b>	<b>0 €</b>	<b>0 €</b>	<b>0 €</b>	<b>0 €</b>	<b>0 €</b>	<b>995 749 €</b>	<b>977 256 €</b>
<b>Total 83</b>	<b>1 066 376 €</b>	<b>30 186 €</b>	<b>0 €</b>	<b>0 €</b>	<b>0 €</b>	<b>0 €</b>	<b>0 €</b>	<b>1 047 883 €</b>	<b>1 096 562 €</b>
<b>Total 84</b>	<b>1 031 808 €</b>	<b>0 €</b>	<b>0 €</b>	<b>0 €</b>	<b>0 €</b>	<b>0 €</b>	<b>0 €</b>	<b>1 031 808 €</b>	<b>1 031 808 €</b>
<b>Total DL</b>	<b>3 657 830 €</b>	<b>230 108 €</b>	<b>0 €</b>	<b>3 477 €</b>	<b>0 €</b>	<b>0 €</b>	<b>0 €</b>	<b>3 661 307 €</b>	<b>3 891 415 €</b>
<b>Total DLC</b>	<b>1 534 088 €</b>	<b>11 667 €</b>	<b>0 €</b>	<b>0 €</b>	<b>0 €</b>	<b>0 €</b>	<b>0 €</b>	<b>1 534 088 €</b>	<b>1 545 755 €</b>
CPA DPT 84	0 €							0 €	0 €
CA PAE dpt 83	18 493 €							18 493 €	18 493 €

\* = Travaux (PO, PB, SYND COPRO) + Travaux d'office communaux + Travaux OIR + Travaux « hôtels meublés »

résultats au 30/06/2014

## Répartition des enveloppes consommées par type d'intervention au 30/06/2014

dans chaque territoire de gestion

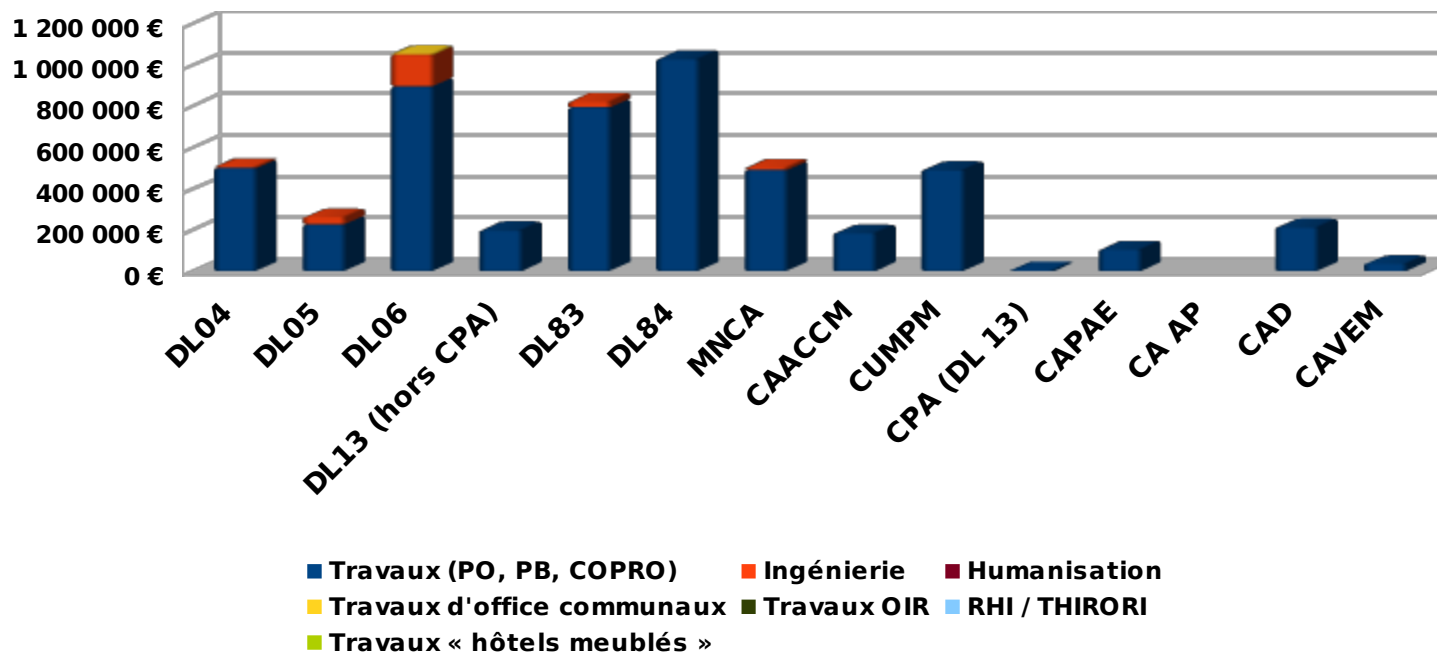

- Les consommations d'enveloppes ont été réalisées en grande partie pour des dossiers déposés par la DL 84 et la DL 06 (1 000 K€ chacune) et la DL 83 (800 K€)
- Les enveloppes alloués ont été consommées majoritairement pour des dossiers travaux (PO, PB privé et COPRO) déposés surtout au niveau des 3 DL citées ci-dessus mais aussi dans une moindre mesure chez certains délégataires (CU MPM et M NCA)
- à noter des financements pour des travaux d'office communaux au niveau de la DL 06 qui sont très faibles
- La DL 06 a aussi financé la majeure partie des dossiers ingénierie déposés (+ 150 K€ engagés)

x Détails des interventions en terme de dossiers subventionnés

depuis le 01/01/2014									
territoire	Travaux (PO, PB, COPRO)	Ingénierie	Humanisation	Travaux d'office communaux	Travaux OIR	RHI / THIRORI	Travaux « hôtels meublés »	Travaux propriétaires*	Total
<b>PACA</b>	<b>590</b>	<b>7</b>	<b>0</b>	<b>0</b>	<b>0</b>	<b>0</b>	<b>0</b>	<b>590</b>	<b>597</b>
DL04	53	1						53	54
DL05	34	1						34	35
DL06	94	2						94	96
<b>DL13 (hors CPA)</b>	<b>35</b>	<b>0</b>	<b>0</b>	<b>0</b>	<b>0</b>	<b>0</b>	<b>0</b>	<b>35</b>	<b>35</b>
DL83	36	2						36	38
DL84	147							147	147
MNCA	75	1						75	76
CAACCM	27							27	27
CUMPM	48							48	48
CPA (DL 13)	2							2	2
CAPAE	4							4	4
CA AP									
CAD	26							26	26
CAVEM	9							9	9
<b>Total 06</b>	<b>169</b>	<b>3</b>	<b>0</b>	<b>0</b>	<b>0</b>	<b>0</b>	<b>0</b>	<b>169</b>	<b>172</b>
<b>Total 13</b>	<b>115</b>	<b>0</b>	<b>0</b>	<b>0</b>	<b>0</b>	<b>0</b>	<b>0</b>	<b>115</b>	<b>115</b>
<b>Total 83</b>	<b>72</b>	<b>2</b>	<b>0</b>	<b>0</b>	<b>0</b>	<b>0</b>	<b>0</b>	<b>72</b>	<b>74</b>
<b>Total 84</b>	<b>147</b>	<b>0</b>	<b>0</b>	<b>0</b>	<b>0</b>	<b>0</b>	<b>0</b>	<b>147</b>	<b>147</b>
<b>Total DL</b>	<b>401</b>	<b>6</b>	<b>0</b>	<b>0</b>	<b>0</b>	<b>0</b>	<b>0</b>	<b>399</b>	<b>407</b>
<b>Total DLC</b>	<b>189</b>	<b>1</b>	<b>0</b>	<b>0</b>	<b>0</b>	<b>0</b>	<b>0</b>	<b>191</b>	<b>190</b>
CPA DPT 84								0	0
CA PAE dpt 83	1							1	1

\* = Travaux (PO, PB, SYND COPRO) + Travaux d'office communaux + Travaux OIR + Travaux « hôtels meublés »

résultats au 30/06/2014

## Répartition des dossiers engagés selon le type d'intervention au 30/06/2014

*par territoire de gestion*

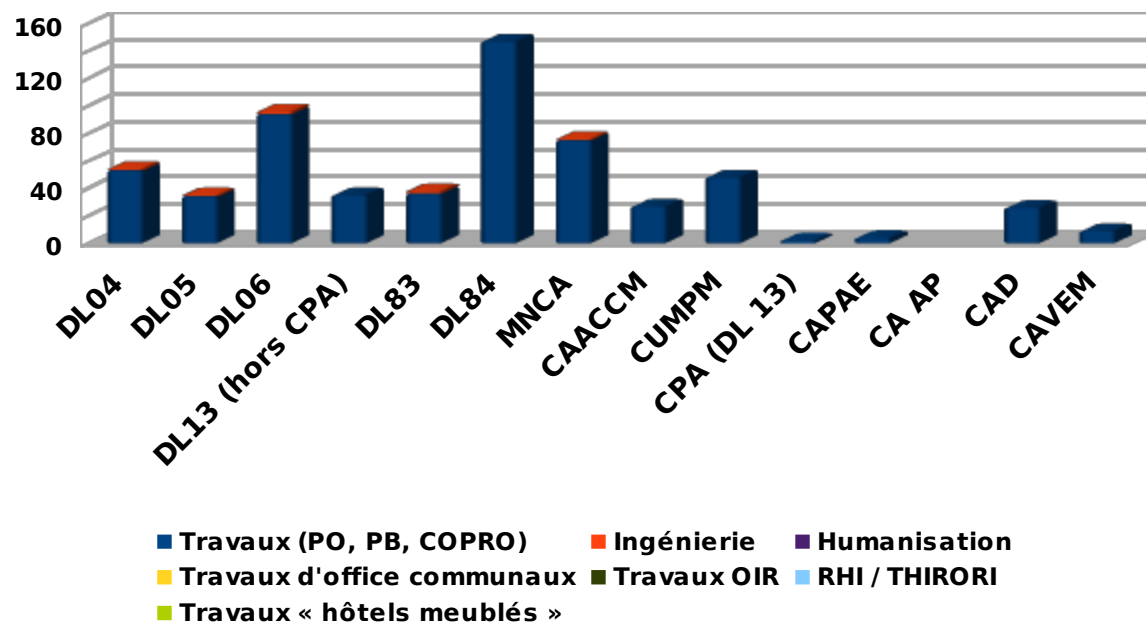

→ Les principaux territoires générateurs de dossiers « travaux » ayant fait l'objet d'une subvention à la fin du 2ème trimestre 2014 se trouvent être la DL 84 (147 dossiers) et la DL 06 (94) sur un total régional de 590

→ 4 dossiers engagés au titre de l'ingénierie concernent équitablement la DL 06 et la DL 83

x Détails des interventions en terme de volumes de travaux éligibles (en €)

depuis le 01/01/2014

territoire	Travaux (PO, PB, COPRO)	Ingénierie	Humanisation	Travaux d'office communaux	Travaux OIR	RHI / THIRORI	Travaux « hôtels meublés »	Travaux propriétaires*	Total
<b>PACA</b>	<b>13 079 750 €</b>	<b>516 330 €</b>	<b>0 €</b>	<b>6 500 €</b>	<b>0 €</b>	<b>0 €</b>	<b>0 €</b>	<b>13 086 250 €</b>	<b>13 602 580 €</b>
DL04	1 435 938 €	14 190 €						1 435 938 €	1 450 128 €
DL05	653 919 €	96 683 €						653 919 €	750 602 €
DL06	2 289 110 €	302 951 €		6 500 €				2 295 610 €	2 598 561 €
<b>DL13 (hors CPA)</b>	<b>502 622 €</b>							<b>502 622 €</b>	<b>502 622 €</b>
DL83	1 816 035 €	79 173 €						1 816 035 €	1 895 208 €
DL84	2 753 540 €							2 753 540 €	2 753 540 €
MNCA	1 307 687 €	23 333 €						1 307 687 €	1 331 020 €
CAACCM	599 968 €							599 968 €	599 968 €
CUMPM	825 735 €							825 735 €	825 735 €
<b>CPA (DL 13)</b>	<b>15 184 €</b>							<b>15 184 €</b>	<b>15 184 €</b>
CAPAE	250 957 €							250 957 €	250 957 €
CA AP									
CAD	548 512 €							548 512 €	548 512 €
CAVEM	80 543 €							80 543 €	80 543 €
<b>Total 06</b>	<b>3 596 797 €</b>	<b>326 284 €</b>	<b>0 €</b>	<b>6 500 €</b>	<b>0 €</b>	<b>0 €</b>	<b>0 €</b>	<b>3 603 297 €</b>	<b>3 929 581 €</b>
<b>Total 13</b>	<b>2 163 645 €</b>	<b>0 €</b>	<b>0 €</b>	<b>0 €</b>	<b>0 €</b>	<b>0 €</b>	<b>0 €</b>	<b>2 194 466 €</b>	<b>2 163 645 €</b>
<b>Total 83</b>	<b>2 475 911 €</b>	<b>79 173 €</b>	<b>0 €</b>	<b>0 €</b>	<b>0 €</b>	<b>0 €</b>	<b>0 €</b>	<b>2 445 090 €</b>	<b>2 555 084 €</b>
<b>Total 84</b>	<b>2 753 540 €</b>	<b>0 €</b>	<b>0 €</b>	<b>0 €</b>	<b>0 €</b>	<b>0 €</b>	<b>0 €</b>	<b>2 753 540 €</b>	<b>2 753 540 €</b>
<b>Total DL</b>	<b>9 466 348 €</b>	<b>492 997 €</b>	<b>0 €</b>	<b>6 500 €</b>	<b>0 €</b>	<b>0 €</b>	<b>0 €</b>	<b>9 472 848 €</b>	<b>9 965 845 €</b>
<b>Total DLC</b>	<b>3 613 402 €</b>	<b>23 333 €</b>	<b>0 €</b>	<b>0 €</b>	<b>0 €</b>	<b>0 €</b>	<b>0 €</b>	<b>3 613 402 €</b>	<b>3 636 735 €</b>
CPA DPT 84	0 €							0 €	0 €
CA PAE dpt 83	30 821 €							30 821 €	30 821 €

\* = Travaux (PO, PB, SYND COPRO) + Travaux d'office communaux + Travaux OIR + Travaux « hôtels meublés »

résultats au 30/06/2014

## Répartition des coûts de travaux éligibles selon le type d'intervention au 30/06/2014

par territoire de gestion

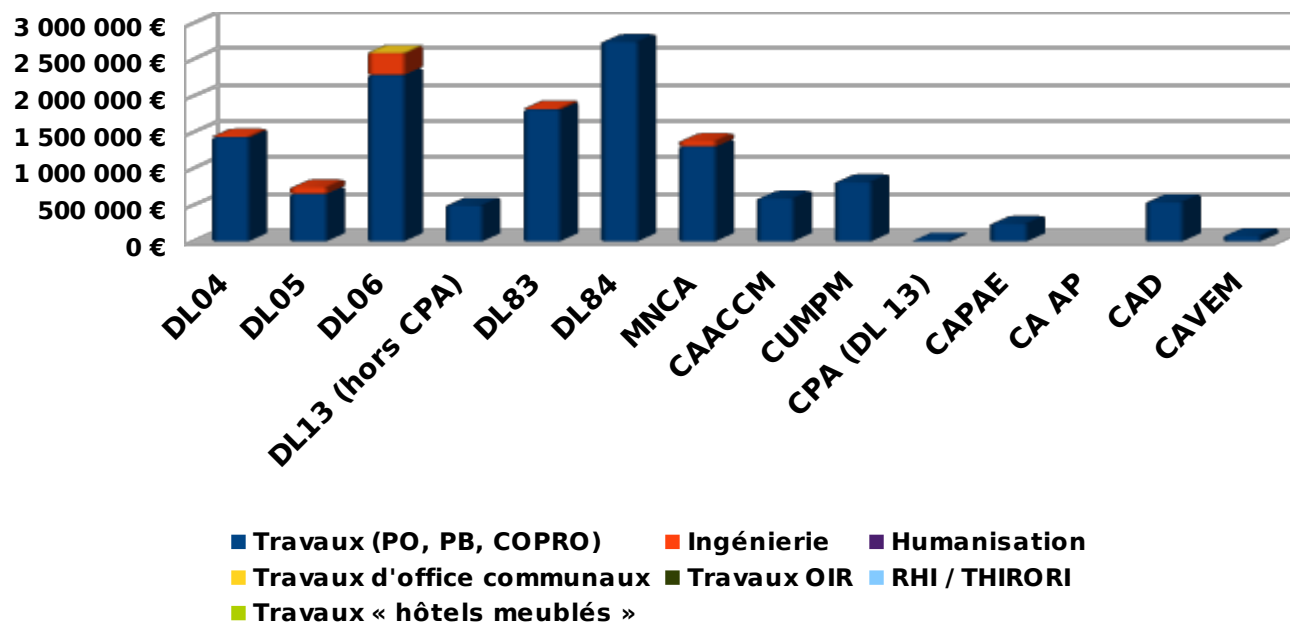

- Les subventions accordées au niveau des territoires suivants « DL 06 » et « DL 84 » ont généré à la fin du 2ème trimestre 2014 des volumes de travaux éligibles assez importants en l'occurrence  $\geq 2$  M€ pour chaque territoire
- Les coûts de travaux éligibles à des subventions représentent près de 10 000 K€ en territoire non délégué contre un peu moins de 4 000 K€ pour les secteurs délégués

Onglet « Synthèse PACA »

x Détails des dotations, AE déléguées et enveloppes engagées (dossiers travaux PO, PB, IM)

depuis le 01/01/2014

territoire	Dotation définitive CRH	Dotation notifiée	AE déléguées	AE engagées	% Dotation CRH	% délégué
<b>PACA</b>	<b>20 668 997 €</b>	<b>19 567 240 €</b>	<b>16 261 659 €</b>	<b>5 437 170 €</b>	<b>26,31%</b>	<b>33,44%</b>
DL04	1 205 800 €	1 205 800 €	964 639 €	508 365 €	42,16%	52,70%
DL05	1 502 200 €	1 502 200 €	1 201 761 €	264 677 €	17,62%	22,02%
DL06	1 984 300 €	1 984 300 €	1 656 540 €	1 054 890 €	53,16%	63,68%
<b>DL13 (hors CPA)</b>	<b>628 900 €</b>	<b>937 340 €</b>	<b>937 340 €</b>	<b>201 752 €</b>	<b>32,08%</b>	<b>21,52%</b>
DL83	2 931 400 €	2 931 400 €	2 345 119 €	824 520 €	28,13%	35,16%
DL84	3 465 400 €	3 465 400 €	2 772 320 €	1 031 808 €	29,77%	37,22%
MNCA	2 156 700 €	2 156 700 €	1 725 360 €	503 612 €	23,35%	29,19%
CAACCM	936 000 €	936 000 €	748 800 €	187 420 €	20,02%	25,03%
CUMPM	3 915 300 €	3 915 300 €	3 132 240 €	493 396 €	12,60%	15,75%
<b>CPA (DL 13)</b>	<b>1 377 900 €</b>	<b>0 €</b>	<b>0 €</b>	<b>5 403 €</b>	<b>0,39%</b>	<b>#DIV/0 !</b>
CAPAE	740 797 €	0 €	135 900 €	107 778 €	14,55%	79,31%
CA AP	230 200 €	0 €	0 €	0 €	0,00%	#DIV/0 !
CAD	532 800 €	532 800 €	426 240 €	214 986 €	40,35%	50,44%
CAVEM	439 200 €	0 €	215 400 €	38 563 €	8,78%	17,90%
<b>Total 06</b>	<b>4 141 000 €</b>	<b>4 141 000 €</b>	<b>3 381 900 €</b>	<b>1 388 126 €</b>	<b>33,52%</b>	<b>41,05%</b>
<b>Total 13</b>	<b>7 598 897 €</b>	<b>5 788 640 €</b>	<b>4 954 280 €</b>	<b>977 256 €</b>	<b>12,86%</b>	<b>19,73%</b>
<b>Total 83</b>	<b>3 903 400 €</b>	<b>3 464 200 €</b>	<b>2 986 759 €</b>	<b>1 078 069 €</b>	<b>27,62%</b>	<b>36,09%</b>
<b>Total 84</b>	<b>3 465 400 €</b>	<b>3 465 400 €</b>	<b>2 772 320 €</b>	<b>1 031 808 €</b>	<b>29,77%</b>	<b>37,22%</b>
<b>Total DL</b>	<b>11 718 000 €</b>	<b>12 026 440 €</b>	<b>9 877 719 €</b>	<b>3 891 415 €</b>	<b>33,21%</b>	<b>39,40%</b>
<b>Total DLC</b>	<b>8 720 797 €</b>	<b>7 540 800 €</b>	<b>6 383 940 €</b>	<b>1 545 755 €</b>	<b>17,72%</b>	<b>24,21%</b>

CPA DPT 84	1 377 900 €	0 €	0 €	0 €	0,00%	#DIV/0 !
CA PAE dpt 83	740 797 €	0 €	135 900 €	18 493 €	2,50%	13,61%

résultats au 30/06/2014

Réserve régionale	2 331 003 €
-------------------	-------------

x **Ingénierie et travaux (infos répartition dotation CRH et taux consommation)**

<b>depuis le 01/01/2013</b>				
<b>territoire</b>	<b>Dotation CRH Ingénierie</b>	<b>Dotation CRH travaux</b>	<b>Sub / Dot ING</b>	<b>Sub / Dot Travaux</b>
<b>PACA</b>	<b>1 466 582 €</b>	<b>19 202 415 €</b>	<b>16,49%</b>	<b>27,06%</b>
<b>DL04</b>	<b>72 348 €</b>	<b>1 133 452 €</b>	<b>9,81%</b>	<b>44,23%</b>
<b>DL05</b>	<b>90 132 €</b>	<b>1 412 068 €</b>	<b>41,71%</b>	<b>16,08%</b>
<b>DL06</b>	<b>345 500 €</b>	<b>1 638 800 €</b>	<b>44,93%</b>	<b>54,90%</b>
<b>DL13 (hors CPA)</b>	<b>37 734 €</b>	<b>591 166 €</b>	<b>0,00%</b>	<b>34,13%</b>
<b>DL83</b>	<b>175 884 €</b>	<b>2 755 516 €</b>	<b>17,16%</b>	<b>28,83%</b>
<b>DL84</b>	<b>207 924 €</b>	<b>3 257 476 €</b>	<b>0,00%</b>	<b>31,68%</b>
<b>MNCA</b>	<b>129 402 €</b>	<b>2 027 298 €</b>	<b>9,02%</b>	<b>24,27%</b>
<b>CAACCM</b>	<b>56 160 €</b>	<b>879 840 €</b>	<b>0,00%</b>	<b>21,30%</b>
<b>CUMPM</b>	<b>234 918 €</b>	<b>3 680 382 €</b>	<b>0,00%</b>	<b>13,41%</b>
<b>CPA (DL 13)</b>	<b>82 674 €</b>	<b>1 295 226 €</b>	<b>0,00%</b>	<b>0,42%</b>
<b>CAPAE</b>	<b>44 448 €</b>	<b>696 349 €</b>	<b>0,00%</b>	<b>15,48%</b>
<b>CA AP</b>	<b>13 812 €</b>	<b>216 388 €</b>	<b>0,00%</b>	<b>0,00%</b>
<b>CAD</b>	<b>31 968 €</b>	<b>500 832 €</b>	<b>0,00%</b>	<b>42,93%</b>
<b>CAVEM</b>	<b>26 352 €</b>	<b>412 848 €</b>	<b>0,00%</b>	<b>9,34%</b>
<b>Total 06</b>	<b>474 902 €</b>	<b>3 666 098 €</b>	<b>35,14%</b>	<b>37,96%</b>
<b>Total 13</b>	<b>387 072 €</b>	<b>6 064 125 €</b>	<b>0,00%</b>	<b>16,42%</b>
<b>Total 83</b>	<b>234 204 €</b>	<b>3 669 196 €</b>	<b>12,89%</b>	<b>28,56%</b>
<b>Total 84</b>	<b>207 924 €</b>	<b>3 257 476 €</b>	<b>0,00%</b>	<b>31,68%</b>
<b>Total DL</b>	<b>929 522 €</b>	<b>10 788 478 €</b>	<b>24,76%</b>	<b>33,94%</b>
<b>Total DLC</b>	<b>537 060 €</b>	<b>8 413 937 €</b>	<b>2,17%</b>	<b>18,23%</b>
<b>CPA DPT 84</b>	<b>82 674 €</b>	<b>1 295 226 €</b>	<b>0,00%</b>	<b>0,00%</b>
<b>CA PAE dpt 83</b>	<b>44 448 €</b>	<b>696 349 €</b>	<b>0,00%</b>	<b>2,66%</b>
<b>Réserve régionale</b>	<b>-86 582 €</b>	<b>2 417 585 €</b>		<b>2 331 003 €</b>

**résultats au 30/06/2014**

### Taux de consommation des dotations travaux et ingénierie

pour PACA et par territoire de gestion (au 30/06/2014)

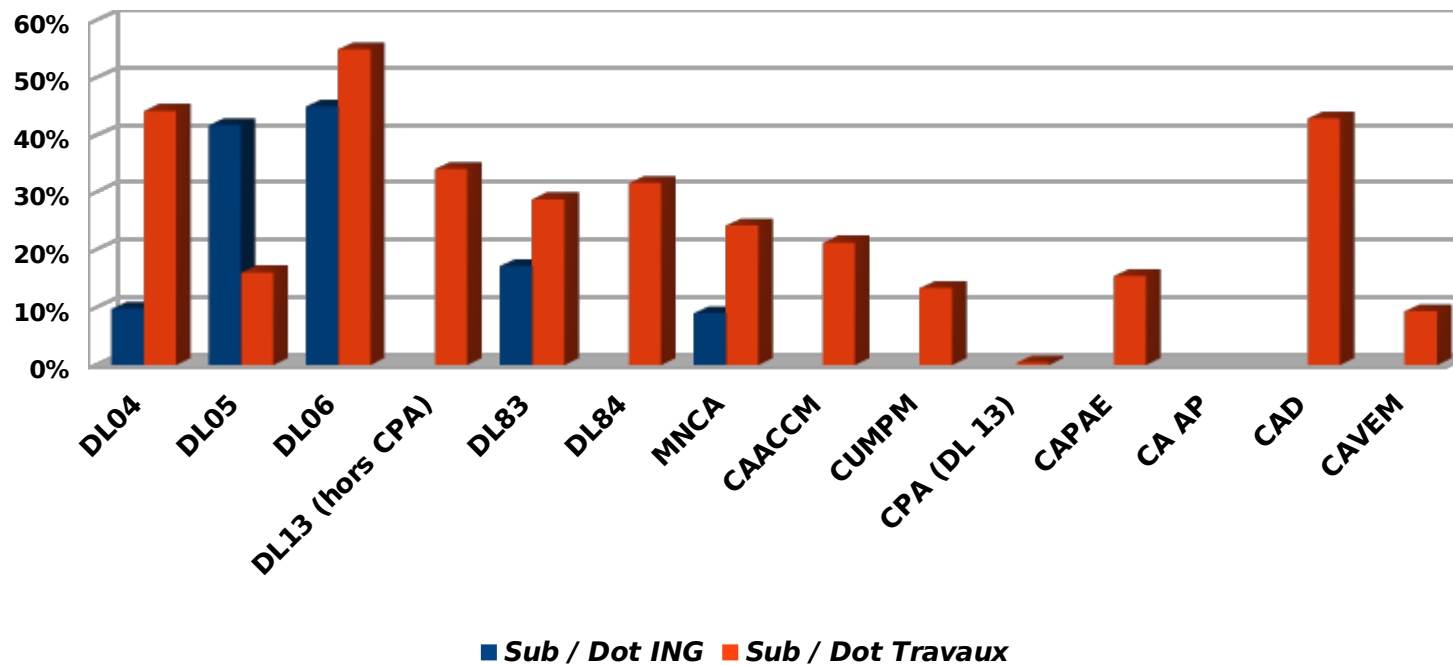

depuis le 01/01/2014

territoire	réal PB	AE PB	MMS PB	réal PO	AE PO	MMS PO	réal COPRO	AE COPRO	MMS SYND	réal PO + PB
<b>PACA</b>	<b>72</b>	<b>1 206 109 €</b>	<b>16 751,51 €</b>	<b>547</b>	<b>3 673 673 €</b>	<b>6 716,04 €</b>	<b>10</b>	<b>312 136 €</b>	<b>31 213,60 €</b>	<b>619</b>
DL04	7	116 638 €	16 662,57 €	49	311 364 €	6 354,37 €		73 268 €	#DIV/0 !	56
DL05		5 050 €	#DIV/0 !	34	222 032 €	6 530,35 €			#DIV/0 !	34
DL06	5	83 184 €	16 636,80 €	90	629 265 €	6 991,83 €	10	183 732 €	18 373,20 €	95
<b>DL13 (hors CPA)</b>	<b>0</b>	<b>0 €</b>	<b>#DIV/0 !</b>	<b>35</b>	<b>201 752 €</b>	<b>5 764,34 €</b>	<b>0</b>	<b>0 €</b>	<b>#DIV/0 !</b>	<b>35</b>
DL83	32	641 924 €	20 060,13 €	23	152 410 €	6 626,52 €			#DIV/0 !	55
DL84	10	148 696 €	14 869,60 €	141	883 112 €	6 263,21 €			#DIV/0 !	151
MNCA	8	46 776 €	5 847,00 €	66	390 033 €	5 909,59 €		55 136 €	#DIV/0 !	74
CAACCM	1	9 447 €	9 447,00 €	26	177 973 €	6 845,12 €			#DIV/0 !	27
CUMPM	6	97 428 €	16 238,00 €	43	395 968 €	9 208,56 €			#DIV/0 !	49
<b>CPA (DL 13)</b>			<b>#DIV/0 !</b>	<b>2</b>	<b>5 403 €</b>	<b>2 701,50 €</b>			<b>#DIV/0 !</b>	<b>2</b>
CAPAE	3	56 966 €	18 988,67 €	3	50 812 €	16 937,33 €			#DIV/0 !	6
CA AP			#DIV/0 !			#DIV/0 !			#DIV/0 !	0
CAD			#DIV/0 !	26	214 986 €	8 268,69 €			#DIV/0 !	26
CAVEM			#DIV/0 !	9	38 563 €	4 284,78 €			#DIV/0 !	9
<b>Total 06</b>	<b>13</b>	<b>129 960 €</b>	<b>9 996,92 €</b>	<b>156</b>	<b>1 019 298 €</b>	<b>6 533,96 €</b>	<b>10</b>	<b>238 868 €</b>	<b>23 886,80 €</b>	<b>169</b>
<b>Total 13</b>	<b>10</b>	<b>163 841 €</b>	<b>16 384,10 €</b>	<b>108</b>	<b>813 415 €</b>	<b>7 531,62 €</b>	<b>0</b>	<b>0 €</b>	<b>#DIV/0 !</b>	<b>119</b>
<b>Total 83</b>	<b>32</b>	<b>641 924 €</b>	<b>20 060,13 €</b>	<b>59</b>	<b>424 452 €</b>	<b>7 194,10 €</b>	<b>0</b>	<b>0 €</b>	<b>#DIV/0 !</b>	<b>90</b>
<b>Total 84</b>	<b>10</b>	<b>148 696 €</b>	<b>14 869,60 €</b>	<b>141</b>	<b>883 112 €</b>	<b>6 263,21 €</b>	<b>0</b>	<b>0 €</b>	<b>#DIV/0 !</b>	<b>151</b>
<b>Total DL</b>	<b>54</b>	<b>995 492 €</b>	<b>18 435,04 €</b>	<b>374</b>	<b>2 405 338 €</b>	<b>6 431,39 €</b>	<b>10</b>	<b>257 000 €</b>	<b>25 700,00 €</b>	<b>428</b>
<b>Total DLC</b>	<b>18</b>	<b>210 617 €</b>	<b>11 700,94 €</b>	<b>173</b>	<b>1 268 335 €</b>	<b>7 331,42 €</b>	<b>0</b>	<b>55 136 €</b>	<b>#DIV/0 !</b>	<b>191</b>
CPA DPT 84			#DIV/0 !			#DIV/0 !			#DIV/0 !	0
CA PAE dpt 83			#DIV/0 !	1	18 493 €	18 493,00 €			#DIV/0 !	1
<b>résultats au 30/06/2014</b>										
<b>DL13</b>			<b>#DIV/0 !</b>	<b>37</b>	<b>207 155 €</b>	<b>5 598,78 €</b>			<b>#DIV/0 !</b>	<b>37</b>

- Les AE ont été engagées majoritairement dans le DPT 83 pour les PB ainsi que les DPTS 06 ,13 et 84 pour les PO
- Globalement l'effort en terme de production de logements s'est porté essentiellement en délégation locale
- sur un total de 547 PO financés au niveau PACA, 141 concernent la DL 84 ainsi que 90 la DL 06
- Des subventions ont été accordées pour des travaux sur parties communes en copropriétés dégradées pour 10 logements par la DL 06 mais concernent aussi des logements déjà financés les années précédentes donc non comptabilisés

### Taux de consommation d'AE (dossiers travaux)

pour PACA et par territoire de gestion (au 30/06/2014)

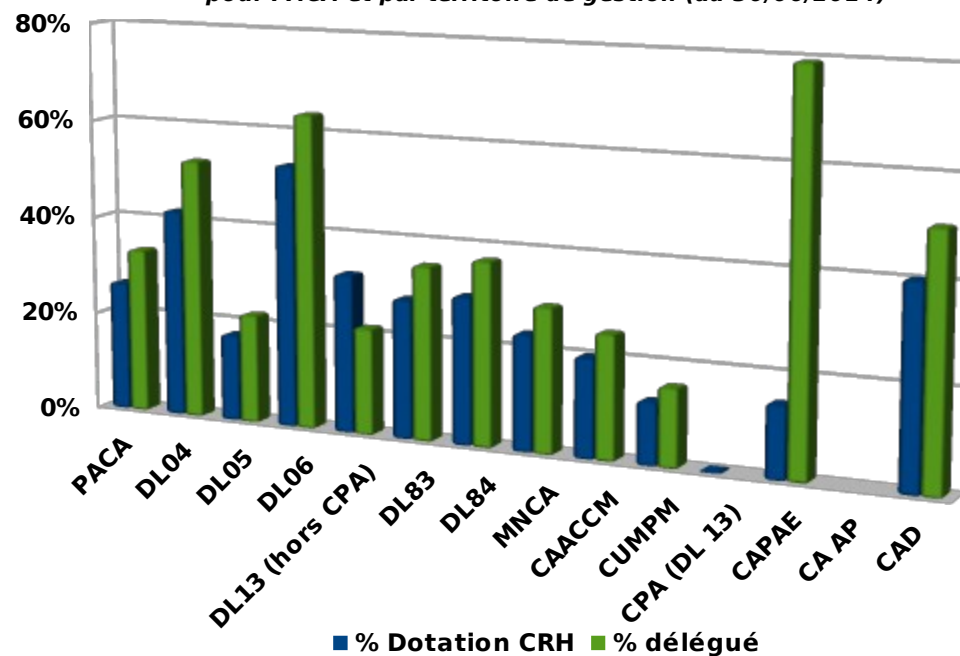

- 27 % de la dotation CRH a été consommée au niveau régional au 30/06/2014 ; dans la plupart des territoires de gestion les crédits répartis alloués à cette dotation ont été peu mobilisés sauf pour la DL 06 (53 %), la DL 04 (42 %) et la CA D (40 %)
- Il est en de même pour les AE déléguées au cours du 1er semestre 2014 qui ont été utilisées à 33 % au niveau régional alors que pour la DL 04 ce taux atteint 53 %, la DL 06 (64 %), la DL 83 (35 %), la DL 84 (37 %) , la CA PAE qui n'a pas reçu les 80 % de sa dotation (79 %) et la CA D(50 %)

### Montant moyen de subvention (MMS) par logement pour chaque type de demandeur

pour PACA et par territoire de gestion (au 30/06/2014)

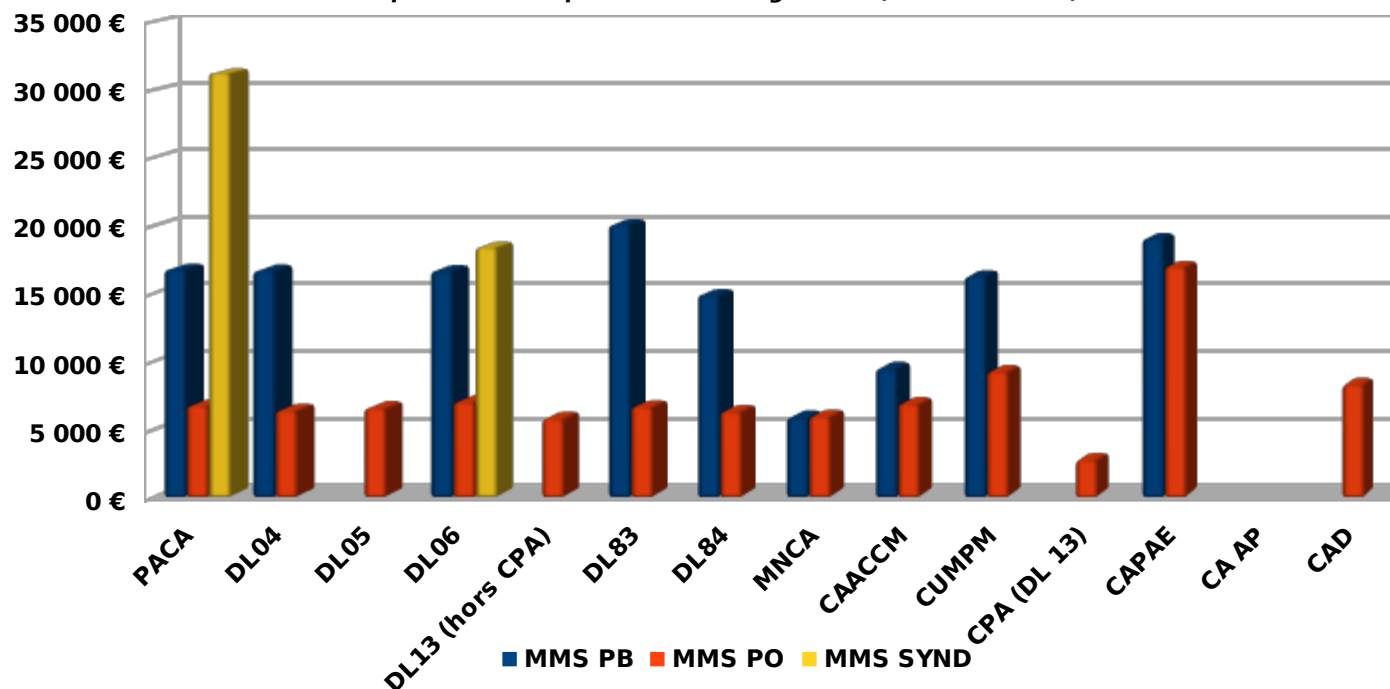

- Les MMS PO sont en général inférieurs à la moyenne régionale autour de 6 000 € et 7 000 € par logement subventionné pour l'ensemble des territoires de gestion exceptées pour la CPA (DL 13), la CU MPM, la CA PAE et la CA D
- Les MMS PB dépassent les 16 500 € par logement au niveau régional ainsi qu'au niveau de la DL 06, DL 04 (16,6 K€ / logt) et la DL 83 (20 K€ / logt) et la CA PAE (19 K€ / logt)

x Dossiers travaux (PO, PB) - Requêtes priorités Anah 2014 (LHI, TD ; PO Énergie, PO Autonomie, PB MD, PB Énergie)

depuis le 01/01/2014

territoire	Objectifs alloués	Réalisation	Ratios Réal / Obj	AE engagées	MMS	Sub/Travaux
<b>PACA</b>	<b>2 225</b>	<b>588</b>	<b>26,43%</b>	<b>4 696 616 €</b>	<b>9 246,89 €</b>	<b>37,84%</b>
DL04	128	56	43,75%	428 002 €	9 077,95 €	33,19%
DL05	146	34	23,29%	222 336 €	7 784,62 €	34,72%
DL06	184	90	48,91%	692 479 €	11 721,00 €	35,87%
<b>DL13 (hors CPA)</b>	<b>83</b>	<b>35</b>	<b>42,17%</b>	<b>197 020 €</b>	<b>5 764,34 €</b>	<b>41,04%</b>
DL83	272	52	19,12%	765 634 €	15 856,15 €	42,68%
DL84	435	146	33,56%	974 439 €	7 067,18 €	35,54%
<b>MNCA</b>	<b>164</b>	<b>72</b>	<b>43,90%</b>	<b>424 503 €</b>	<b>6 994,61 €</b>	<b>36,36%</b>
CAACCM	78	27	34,62%	183 764 €	6 941,48 €	31,37%
CUMPM	406	33	8,13%	441 709 €	14 951,39 €	49,70%
<b>CPA (DL 13)</b>	<b>145</b>	<b>2</b>	<b>1,38%</b>	<b>5 403 €</b>	<b>2 701,50 €</b>	<b>35,58%</b>
CAPAE	53	6	11,32%	107 778 €	17 963,00 €	42,95%
CA AP	27	0	0,00%	0 €	#DIV/0 !	#DIV/0 !
CAD	53	26	49,06%	214 986 €	8 268,69 €	39,19%
CAVEM	51	9	17,65%	38 563 €	4 284,78 €	47,88%
<b>Total 06</b>	<b>348</b>	<b>162</b>	<b>46,55%</b>	<b>1 116 982 €</b>	<b>8 568,68 €</b>	<b>36,06%</b>
<b>Total 13</b>	<b>765</b>	<b>103</b>	<b>13,46%</b>	<b>935 674 €</b>	<b>9 487,92 €</b>	<b>42,13%</b>
<b>Total 83</b>	<b>376</b>	<b>87</b>	<b>23,14%</b>	<b>1 019 183 €</b>	<b>12 391,60 €</b>	<b>42,06%</b>
<b>Total 84</b>	<b>435</b>	<b>150</b>	<b>34,48%</b>	<b>1 028 394 €</b>	<b>6 878,72 €</b>	<b>37,51%</b>
<b>Total DL</b>	<b>1 248</b>	<b>415</b>	<b>33,25%</b>	<b>3 285 313 €</b>	<b>9 376,90 €</b>	<b>36,95%</b>
<b>Total DLC</b>	<b>805</b>	<b>173</b>	<b>21,49%</b>	<b>1 411 303 €</b>	<b>8 935,00 €</b>	<b>40,07%</b>

résultats au 30/06/2014

- Les logements PO & PB « prioritaires Anah 2014 » financés représentent au niveau régional 26 % des objectifs alloués en terme de production et les subventions accordées participent à 38 % environ de la part coût « travaux éligibles »
- La DL 06 et la CA D ont atteint déjà 49 % de leurs objectifs alloués « PO & PB » avec un rapport sub / travaux de 36 % et 39 %), la DL 04 et la M NCA 44 % (rapport sub / travaux autour de 33 % et 36 %) et la DL 13 hors CPA 42 % (rapport sub / travaux égal à 41 %)

## Production quantitative de logements réhabilités par l'Anah en 2014

*par territoire de gestion (au 30/06/2014) - priorités 2014 PO et PB*

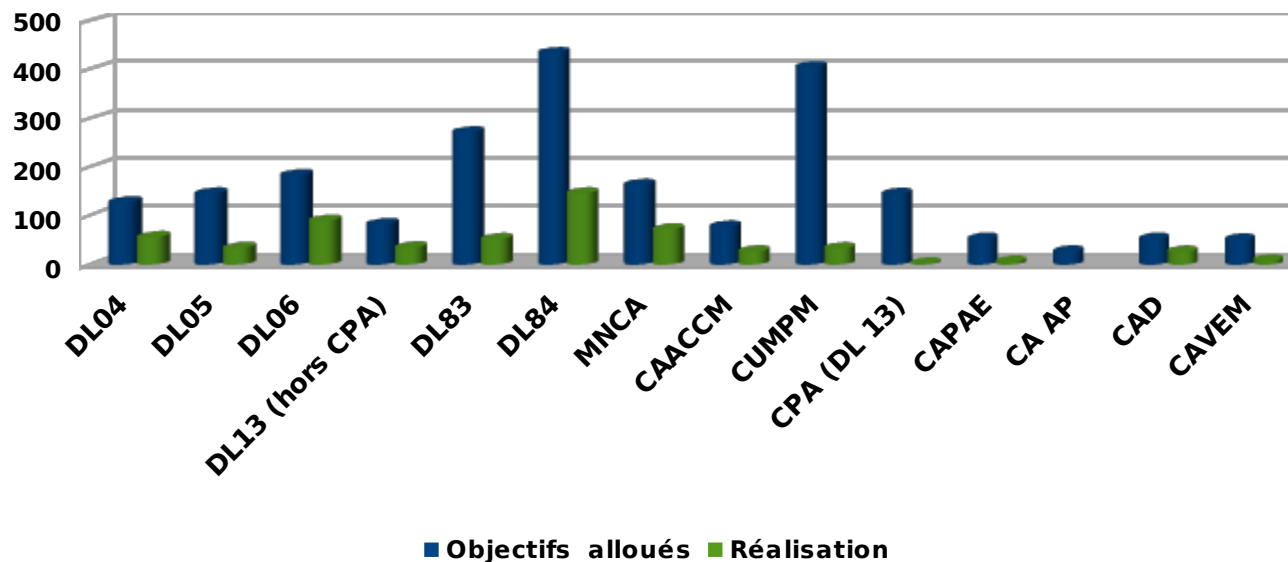

- La production de logements « PO & PB - priorités 2013 » concerne, au 30/06/2014, majoritairement les territoires de la DL 84, la DL 06 et la M NCA (308 logements à trois sur un total régional de 588)
- Les réalisations sont faibles au vu des objectifs prévus car en effet la barre des 100 logements financés est uniquement franchie pour la DL 06 tandis que 7 territoires de gestion n'ont pas encore financé 50 logements chacun en résultat cumulé
- 415 logements prioritaires « PO & PB » ont été pour l'heure financés par les délégations locales

## Taux d'atteinte des objectifs quantitatifs alloués (engagements priorités 2014)

*pour PACA et par territoire de gestion (au 30/06/2014)*

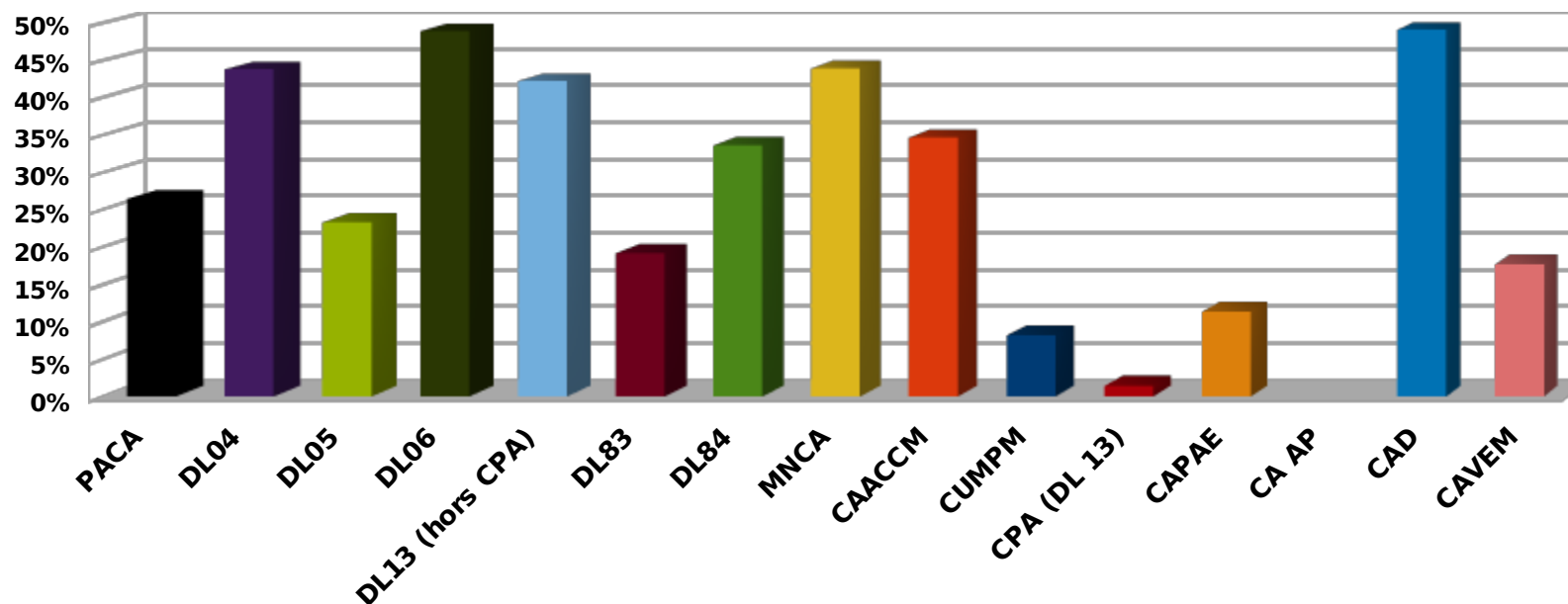

→ Seules la DL 04, DL 06, la DL 13, la M NCA et la CA D ont atteint voire dépassé les 40 % de leurs objectifs en matière de production de logements « PO et PB priorités 2014 » tandis que les autres territoires oscillent entre 0 % et 35 % au 30/06/2014

→ la moyenne régionale ne dépasse pas la barre des 25 % à la fin du 2ème trimestre 2014

## Montant moyen de subvention (dossiers travaux prioritaires Anah)

*pour PACA et par territoire de gestion (au 30/06/2014)*

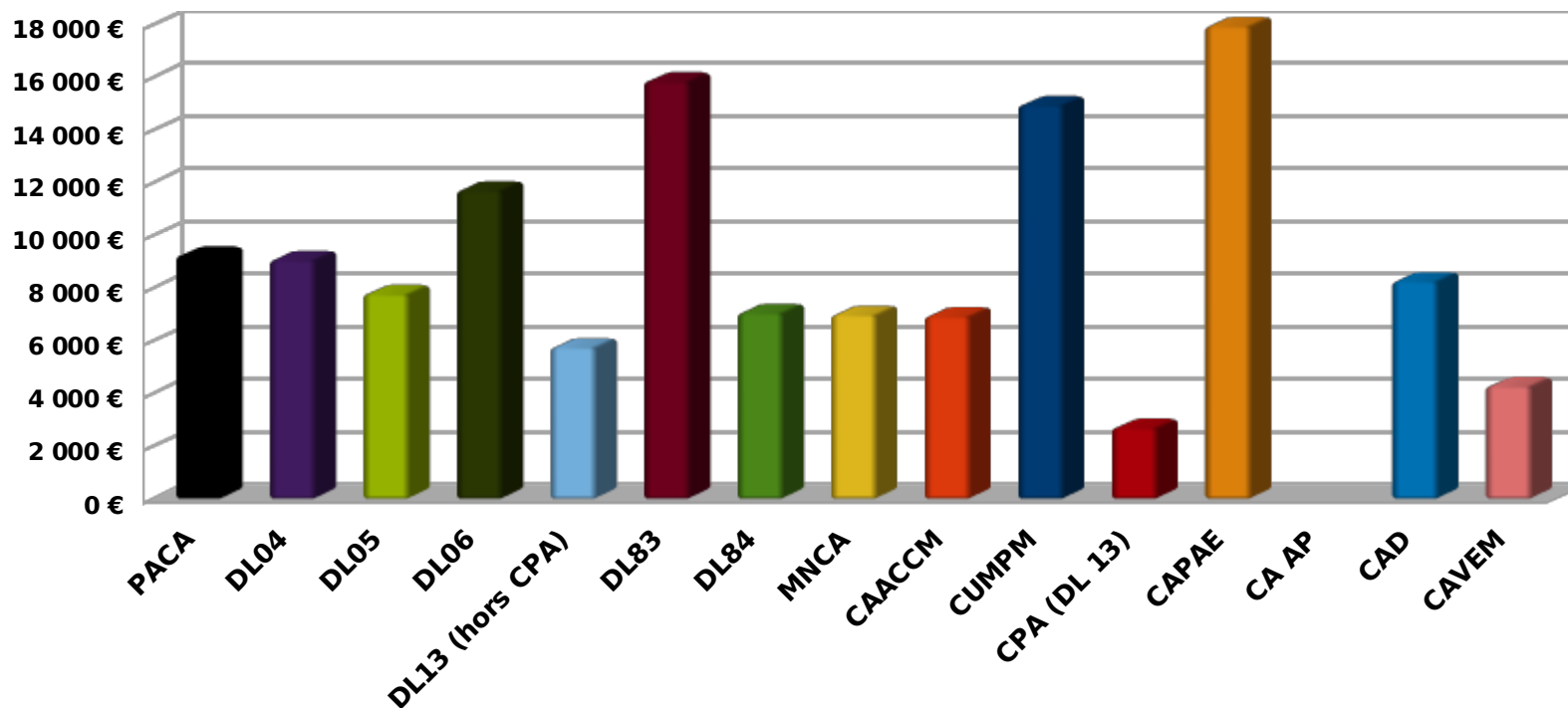

- Le montant moyen de subvention « MMS » dépasse 14 000 € par logement uniquement sur les territoires de la DL 83 , la CA PAE et de la CU MPM
- Les MMS par logement sont globalement inférieurs à 10 000 € pour les autres territoires ayant financé des logements sauf pour la DL 06

depuis le 01/01/2014	
territoire	coût travaux (€)
PACA	12 413 228 €
DL04	1 289 707 €
DL05	640 359 €
DL06	1 930 351 €
<b>DL13 (hors CPA)</b>	<b>480 107 €</b>
DL83	1 794 016 €
DL84	2 741 430 €
MNCA	1 167 631 €
CAACCM	585 723 €
CUMPM	888 707 €
<b>CPA (DL 13)</b>	<b>15 184 €</b>
CAPAE	250 957 €
CA AP	0 €
CAD	548 513 €
CAVEM	80 543 €
<b>Total 06</b>	
	<b>3 097 982 €</b>
<b>Total 13</b>	
	<b>2 220 678 €</b>
<b>Total 83</b>	
	<b>2 423 072 €</b>
<b>Total 84</b>	
	<b>2 741 430 €</b>
<b>Total DL</b>	
	<b>8 891 154 €</b>
<b>Total DLC</b>	
	<b>3 522 074 €</b>

résultats au 30/06/2014

### Part des subventions dans le coût des travaux Anah éligibles HT

(dossiers travaux prioritaires engagés en 2014) pour PACA et par territoire de gestion (au 30/06/2014)

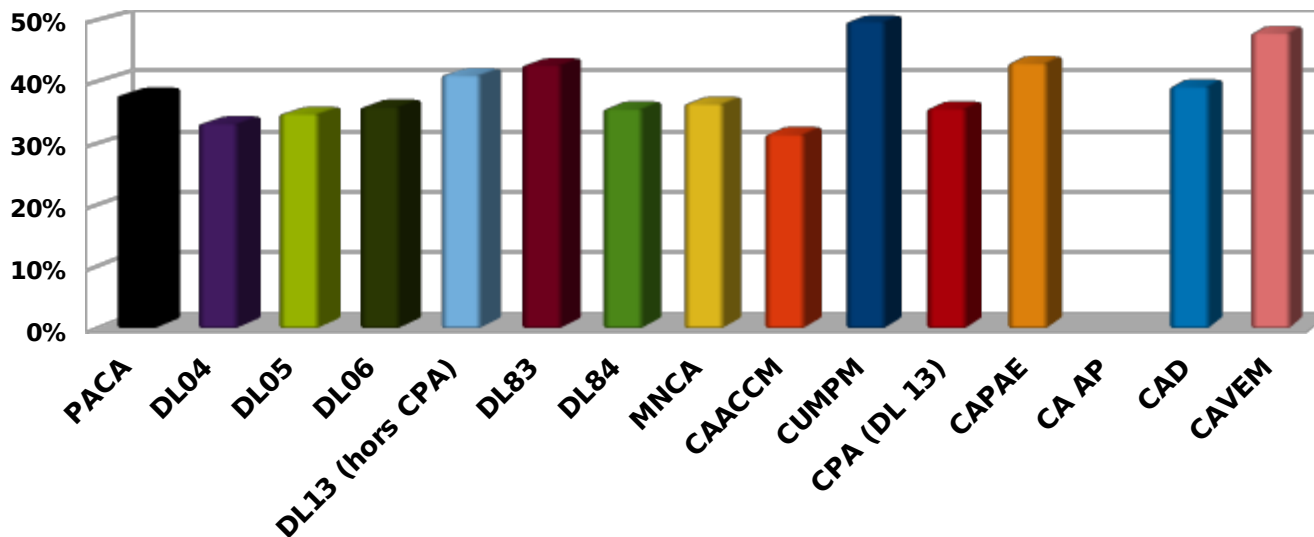

- Les subventions accordées sur les territoires de la CU MPM et la CA VEM permettent de couvrir près de 50 % du coût des travaux éligibles
- Dans la majorité des territoires de gestion où des logements ont été financés, les subventions octroyées conduisent à financer au moins 35 % du coût des travaux nécessaires à l'amélioration des logements réhabilités

x **Dossiers travaux priorités 2014 (PO : LHI, LTD, énergie, autonomie ; PB : LHI, LTD, MD, Énergie) : nombre de logements produits**

**part production des logements PO & PB (priorité 2014)**

*pour PACA et par territoire de gestion (sur la production globale de logements au 30/06/2014)*

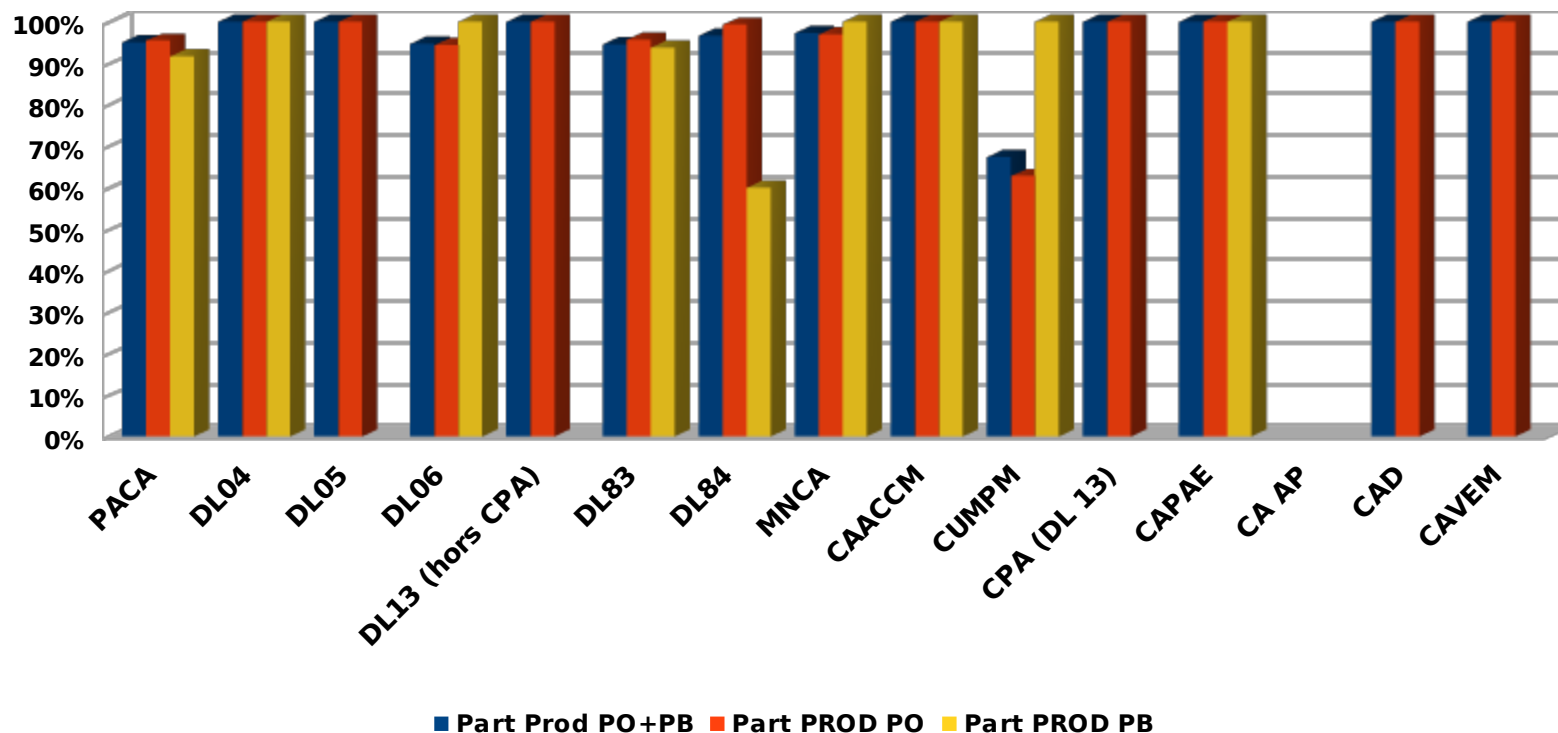

- La production de logements PO répondant aux objectifs prioritaires de l'Agence, pour l'année en cours, atteint les 100 % au niveau de tous les territoires de gestion sauf la DL 84 (99 %), la MNCA (97 %), la DL 83 (96 %), la DL 06 (94 %) et la CU MPM (63 %)
- L'ensemble des logements PB ayant fait l'objet d'un octroi de subvention concerne les priorités de l'année (HI ou TD, MD, Énergie+) sauf pour la DL 83 (94 %) et la DL 84 (60 %)

## Taux de consommation des AE (dossiers travaux priorités 2014)

*pour PACA et par territoire de gestion (au 30/06/2014)*

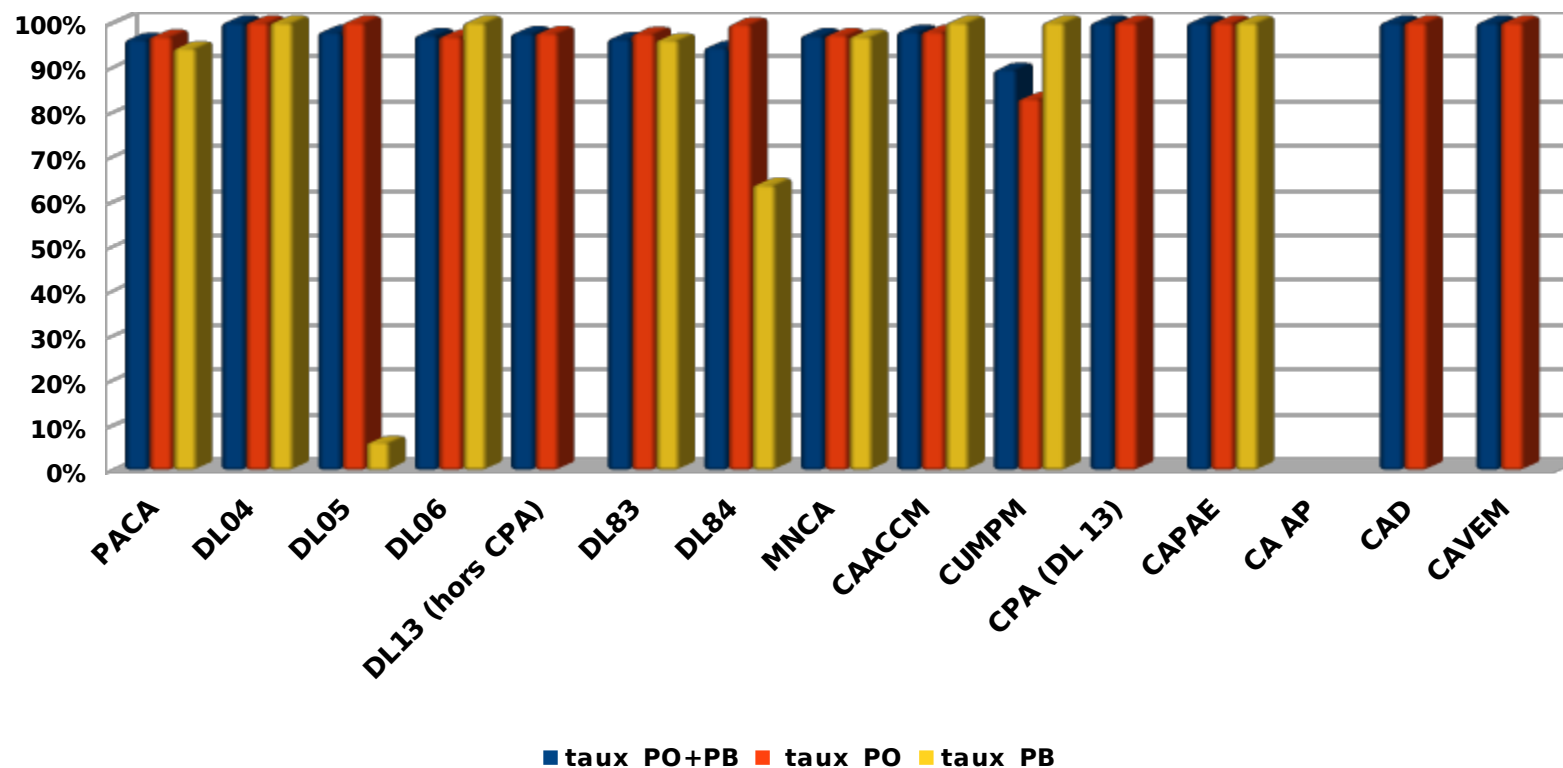

- Plus de 96 % des AE ont été consommées au niveau régional sur des dossiers relevant des priorités 2014 de l'Agence dont 97 % relatifs à des PO et 94 % à des PB
- Tandis que seules 83 % des AE engagées sur les secteurs de la CU MPM ont été consacrées à des dossiers PO prioritaires c'est la quasi totalité de ces AE qui le sont au niveau des autres territoires ayant déjà engagés des dossiers
- Seules la DL 83, la DL 05, la DL 84 et la M NCA n'ont pas engagé 100 % de leurs AE pour des PB « priorités 2014 » quant la part de la CU MPM atteint même 116 % (la raison est un engagement négatif pour un dossier PB non prioritaires en secteur diffus)

x Dossiers travaux hors priorités 2014 (PO autres travaux, PB travaux simples, PB transformation d'usage, PB travaux décence)

depuis le 01/01/2014				
territoire	Réalisation	Part Prod PO+PB	AE engagées	taux PO+PB
PACA	31	5,01%	182 682 €	3,74%
DL04	0	0,00%	0 €	0,00%
DL05	0	0,00%	4 746 €	2,09%
DL06	5	5,26%	19 486 €	2,74%
DL13 (hors CPA)	0	0,00%	4 732 €	2,35%
DL83	3	5,45%	28 700 €	3,61%
DL84	5	3,31%	57 369 €	5,56%
MNCA	2	2,70%	12 306 €	2,82%
CAACCM	0	0,00%	3 656 €	1,95%
CUMPM	16	32,65%	51 687 €	10,48%
CPA (DL 13)	0	0,00%	0 €	0,00%
CAPAE	0	0,00%	0 €	0,00%
CA AP	0	#DIV/0 !	0 €	#DIV/0 !
CAD	0	0,00%	0 €	0,00%
CAVEM	0	0,00%	0 €	0,00%
<b>Total 06</b>	<b>7</b>	<b>4,14%</b>	<b>31 792 €</b>	<b>2,77%</b>
<b>Total 13</b>	<b>16</b>	<b>13,45%</b>	<b>60 075 €</b>	<b>6,15%</b>
<b>Total 83</b>	<b>3</b>	<b>3,33%</b>	<b>28 700 €</b>	<b>2,69%</b>
<b>Total 84</b>	<b>1</b>	<b>0,66%</b>	<b>3 414 €</b>	<b>0,33%</b>
<b>Total DL</b>	<b>13</b>	<b>3,04%</b>	<b>115 033 €</b>	<b>3,38%</b>
<b>Total DLC</b>	<b>18</b>	<b>9,42%</b>	<b>67 649 €</b>	<b>4,57%</b>

résultats au 30/06/2014

- La CU MPM a subventionné 33 % de logements « PO & PB » pour des travaux non prioritaires avec des taux de consommation d'enveloppes « PO & PB » autour de 10 %
- La DL 83 a consacré 5 % de son enveloppe « PO, PB » pour financer 4 % de sa production de logements pour des travaux non prioritaires au 31/03/2014
- La DL 06 a financé 5 % de logements « PO & PB non prioritaires » en utilisant 3 % de son total engagé « PO & PB »

depuis le 01/01/2014

territoire	PO	Part PROD PO	AE engagées PO	taux PO	PB	Part PROD PB	AE engagées PB	taux PB
PACA	25	4,57%	113 482 €	3,09%	6	8,33%	69 200 €	5,74%
DL04	0	0,00%	0 €	0,00%	0	0,00%	0 €	0,00%
DL05	0	0,00%	0 €	0,00%	0	#DIV/0 !	4 746 €	93,98%
DL06	5	5,56%	19 486 €	3,10%	0	0,00%	0 €	0,00%
DL13 (hors CPA)	0	0,00%	4 732 €	2,35%	0	#DIV/0 !	0 €	#DIV/0 !
DL83	1	4,35%	3 765 €	2,47%	2	6,25%	24 935 €	3,88%
DL84	1	0,71%	3 414 €	0,39%	4	40,00%	53 955 €	36,29%
MNCA	2	3,03%	10 845 €	2,78%	0	0,00%	1 461 €	3,12%
CAACCM	0	0,00%	3 656 €	2,05%	0	0,00%	0 €	0,00%
CUMPM	16	37,21%	67 584 €	17,07%	0	0,00%	-15 897 €	-16,32%
CPA (DL 13)	0	0,00%	0 €	0,00%	0	#DIV/0 !	0 €	#DIV/0 !
CAPAE	0	0,00%	0 €	0,00%	0	0,00%	0 €	0,00%
CA AP	0	#DIV/0 !	0 €	#DIV/0 !	0	#DIV/0 !	0 €	#DIV/0 !
CAD	0	0,00%	0 €	0,00%	0	#DIV/0 !	0 €	#DIV/0 !
CAVEM	0	0,00%	0 €	0,00%	0	#DIV/0 !	0 €	#DIV/0 !
<b>Total 06</b>	<b>7</b>	<b>4,49%</b>	<b>30 331 €</b>	<b>2,98%</b>	<b>0</b>	<b>0,00%</b>	<b>1 461 €</b>	<b>1,12%</b>
<b>Total 13</b>	<b>16</b>	<b>14,81%</b>	<b>75 972 €</b>	<b>9,34%</b>	<b>0</b>	<b>0,00%</b>	<b>-10 751 €</b>	<b>-6,56%</b>
<b>Total 83</b>	<b>1</b>	<b>1,69%</b>	<b>3 765 €</b>	<b>0,89%</b>	<b>2</b>	<b>6,25%</b>	<b>28 857 €</b>	<b>4,50%</b>
<b>Total 84</b>	<b>1</b>	<b>0,71%</b>	<b>3 414 €</b>	<b>0,39%</b>	<b>0</b>	<b>0,00%</b>	<b>0 €</b>	<b>0,00%</b>
<b>Total DL</b>	<b>7</b>	<b>1,87%</b>	<b>31 397 €</b>	<b>1,31%</b>	<b>6</b>	<b>11,11%</b>	<b>83 636 €</b>	<b>8,40%</b>
<b>Total DLC</b>	<b>18</b>	<b>10,40%</b>	<b>82 085 €</b>	<b>6,47%</b>	<b>0</b>	<b>0,00%</b>	<b>-14 436 €</b>	<b>-6,85%</b>

résultats au 30/06/2014

- L'essentiel des logements subventionnés pour des travaux « autres » non prioritaires se compose en majorité de PO répartis surtout dans le territoire de la CU MPM (16) sur un total régional de 25
- Les enveloppes consommées pour la réhabilitation de logements « PO non prioritaires » valent 17 % du total engagé en terme d'AE « PO » pour la CU MPM
- Les enveloppes consommées pour la réhabilitation de logements « PB non prioritaires » valent 94 % du total engagé en terme d'AE « PB » pour la DL 05, 36 % pour la DL 83 et - 16 % pour la CU MPM

### part production des logements PO & PB (hors priorité 2014)

*pour PACA et par territoire de gestion (sur la production globale de logements au 30/06/2014)*

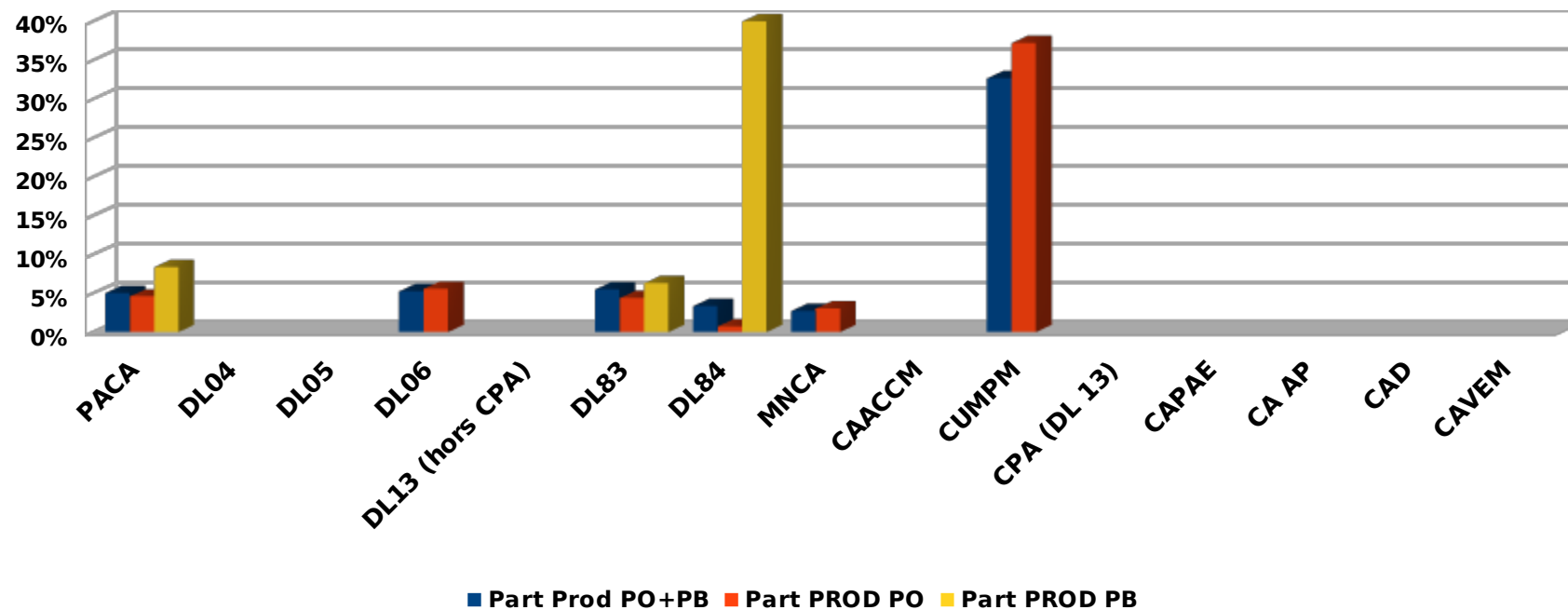

→ plus de 35 % des PO financés sur le territoire de la CU MPM n'appartiennent pas à des objectifs prioritaires (10 % au niveau régional) tout comme 40 % des PB financés sur le territoire de la DL 84

## Taux de consommation des AE (dossiers travaux hors priorités 2014)

pour PACA et par territoire de gestion (sur la production globale de logements au 30/06/2014)

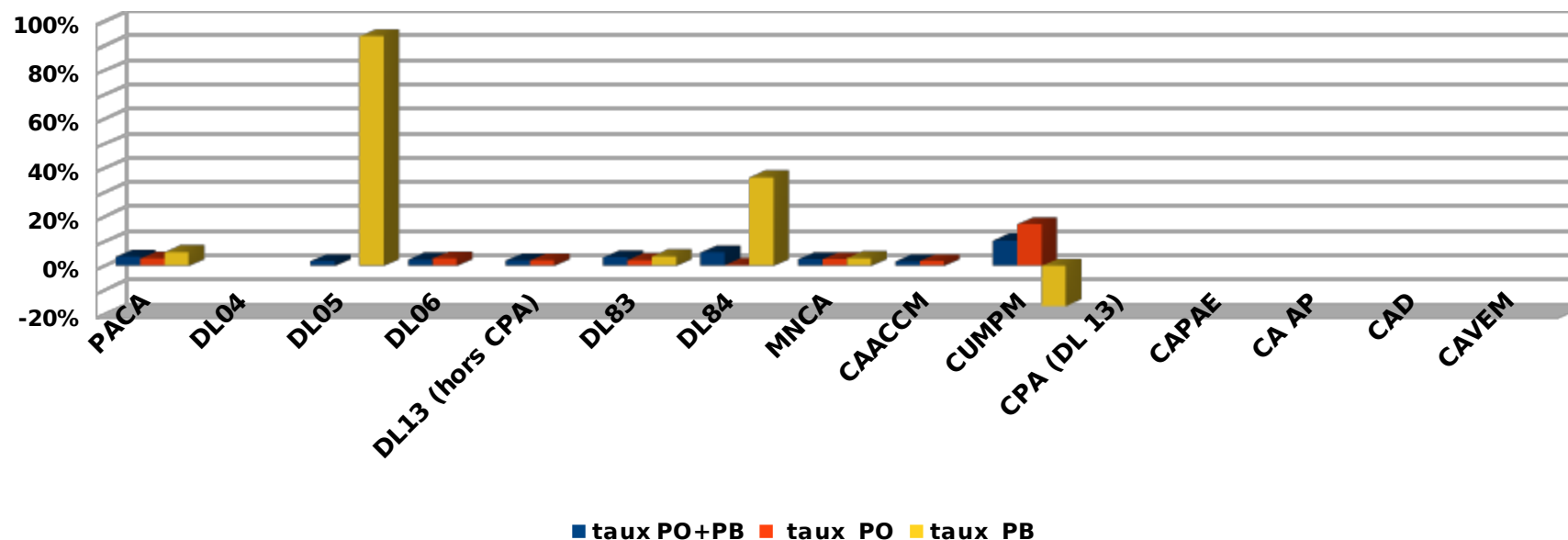

- 15 % des consommations des AE « PO dossiers travaux » sur la CU MPM portent, au 30/06/2014, sur des dossiers non prioritaires
- 94 % des consommations des AE « PB dossiers travaux » sur la DL 05 portent, au 30/06/2014, sur des dossiers non prioritaires
- L'impact est faible au niveau régional avec des taux de consommation « PO+PB » autour de 4 % et un taux PB de 6 % du à une valeur négative au niveau de la CU MPM mais aussi à un taux > 90 % pour la DL 05 ; en outre très peu de territoires sont concernés

PO autres non prioritaires (résultats au 30/06/2014)

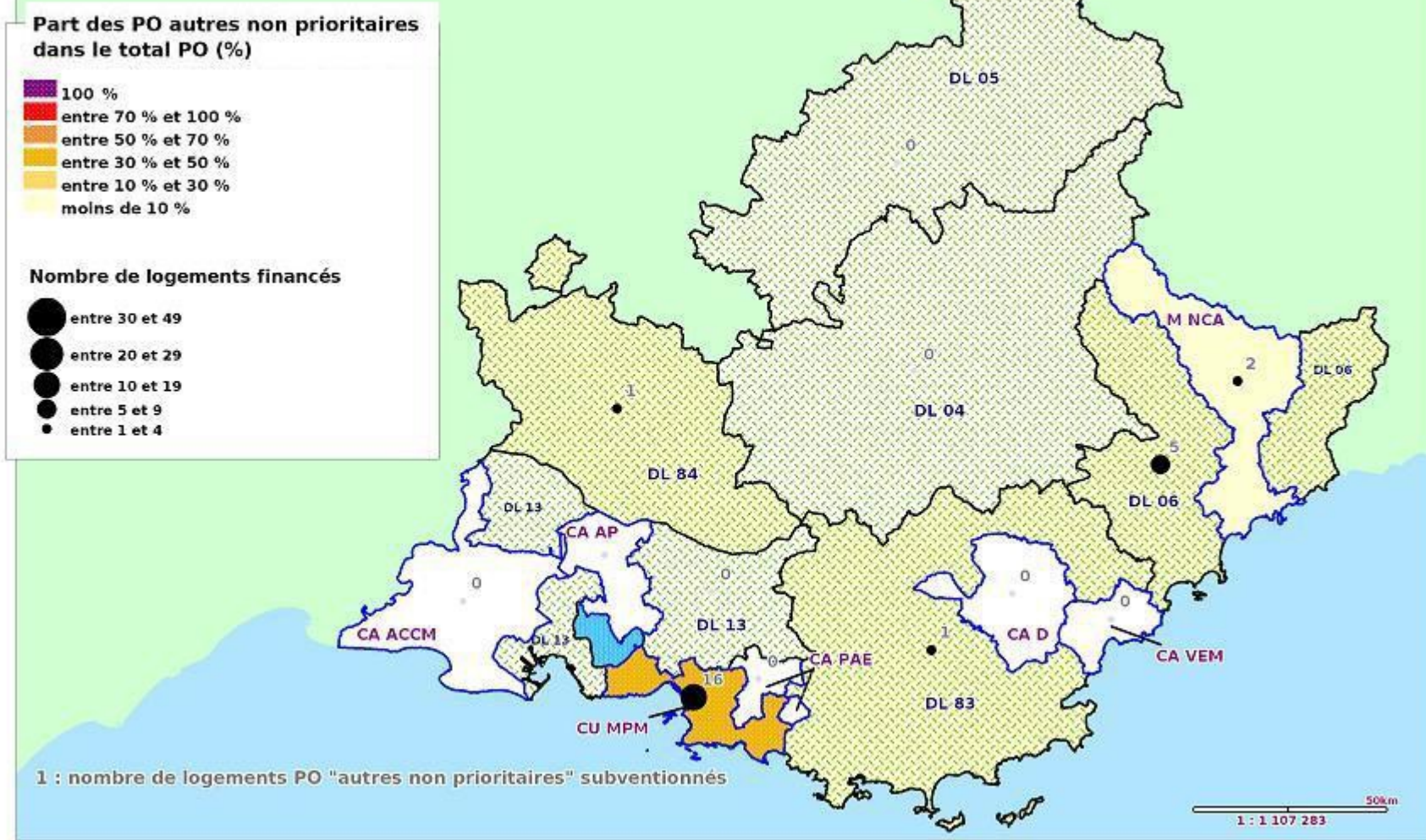

Auteur : Jérôme BOCQUEL DREAL PACA / STELAC / ULEF ; Date création : 25/08/2014 ;  
sources : © IGN\_BD CARTO®, Résultats\_Anah\_2014, [http://infocentre.anah.gouv.fr/infoanah\\_id.asp](http://infocentre.anah.gouv.fr/infoanah_id.asp)

Onglet « secteur programmé / secteur diffus »

x Dossiers travaux priorités 2014 (PO : LHI, LTD, énergie, autonomie ; PB : LHI, LTD, amélioration) - secteur diffus

depuis le 01/01/2014				
territoire	Réalisation	Part Prod PO+PB	AE engagées	taux PO+PB
<b>PACA</b>	<b>324</b>	<b>52,34%</b>	<b>2 181 297 €</b>	<b>44,70%</b>
DL04	56	100,00%	427 817 €	99,96%
DL05	30	88,24%	208 163 €	91,67%
DL06	27	28,42%	245 368 €	34,44%
<b>DL13 (hors CPA)</b>	<b>25</b>	<b>71,43%</b>	<b>153 621 €</b>	<b>76,14%</b>
DL83	7	12,73%	43 971 €	5,54%
DL84	82	54,30%	488 473 €	47,34%
<b>MNCA</b>	<b>67</b>	<b>90,54%</b>	<b>384 005 €</b>	<b>87,91%</b>
CAACCM	1	3,70%	7 171 €	3,83%
CUMPM	0	0,00%	0 €	0,00%
<b>CPA (DL 13)</b>	<b>2</b>	<b>100,00%</b>	<b>5 403 €</b>	<b>100,00%</b>
CAPAE	1	16,67%	2 319 €	2,15%
CA AP	0	#DIV/0 !	0 €	#DIV/0 !
CAD	26	100,00%	214 986 €	100,00%
CAVEM	0	0,00%	0 €	0,00%
<b>Total 06</b>	<b>94</b>	<b>55,62%</b>	<b>629 373 €</b>	<b>54,76%</b>
<b>Total 13</b>	<b>28</b>	<b>23,53%</b>	<b>168 514 €</b>	<b>17,24%</b>
<b>Total 83</b>	<b>33</b>	<b>36,67%</b>	<b>258 957 €</b>	<b>24,28%</b>
<b>Total 84</b>	<b>82</b>	<b>54,30%</b>	<b>488 473 €</b>	<b>47,34%</b>
<b>Total DL</b>	<b>229</b>	<b>53,50%</b>	<b>1 572 816 €</b>	<b>46,25%</b>
<b>Total DLC</b>	<b>95</b>	<b>49,74%</b>	<b>608 481 €</b>	<b>41,14%</b>

résultats au 30/06/2014

depuis le 01/01/2014

territoire	PO	Part PROD PO	AE engagées PO	taux PO	PB	Part PROD PB	AE engagées PB	taux PB
<b>PACA</b>	<b>309</b>	<b>56,49%</b>	<b>1 992 529 €</b>	<b>54,24%</b>	<b>15</b>	<b>20,83%</b>	<b>188 768 €</b>	<b>15,65%</b>
DL04	49	100,00%	311 364 €	100,00%	7	100,00%	116 453 €	99,84%
DL05	30	88,24%	207 859 €	93,62%		#DIV/0 !	304 €	6,02%
DL06	26	28,89%	217 110 €	34,50%	1	20,00%	28 258 €	33,97%
<b>DL13 (hors CPA)</b>	<b>25</b>	<b>71,43%</b>	<b>153 621 €</b>	<b>76,14%</b>	<b>0</b>	<b>#DIV/0 !</b>	<b>0 €</b>	<b>#DIV/0 !</b>
DL83	7	30,43%	43 971 €	28,85%		0,00%		0,00%
DL84	81	57,45%	473 982 €	53,67%	1	10,00%	14 491 €	9,75%
MNCA	61	92,42%	354 743 €	90,95%	6	75,00%	29 262 €	62,56%
CAACCM	1	3,85%	7 171 €	4,03%		0,00%		0,00%
CUMPM		0,00%		0,00%		0,00%		0,00%
<b>CPA (DL 13)</b>	<b>2</b>	<b>100,00%</b>	<b>5 403 €</b>	<b>100,00%</b>		<b>#DIV/0 !</b>		<b>#DIV/0 !</b>
CAPAE	1	33,33%	2 319 €	4,56%		0,00%		0,00%
CA AP								
CAD	26	100,00%	214 986 €	100,00%		#DIV/0 !		#DIV/0 !
CAVEM		0,00%		0,00%		#DIV/0 !		#DIV/0 !
<b>Total 06</b>	<b>87</b>	<b>55,77%</b>	<b>571 853 €</b>	<b>56,10%</b>	<b>7</b>	<b>53,85%</b>	<b>57 520 €</b>	<b>44,26%</b>
<b>Total 13</b>	<b>28</b>	<b>25,93%</b>	<b>168 514 €</b>	<b>20,72%</b>	<b>0</b>	<b>0,00%</b>	<b>0 €</b>	<b>0,00%</b>
<b>Total 83</b>	<b>33</b>	<b>55,93%</b>	<b>258 957 €</b>	<b>61,01%</b>	<b>0</b>	<b>0,00%</b>	<b>0 €</b>	<b>0,00%</b>
<b>Total 84</b>	<b>81</b>	<b>57,45%</b>	<b>473 982 €</b>	<b>53,67%</b>	<b>1</b>	<b>10,00%</b>	<b>14 491 €</b>	<b>9,75%</b>
<b>Total DL</b>	<b>220</b>	<b>58,82%</b>	<b>1 413 310 €</b>	<b>58,76%</b>	<b>9</b>	<b>16,67%</b>	<b>159 506 €</b>	<b>16,02%</b>
<b>Total DLC</b>	<b>89</b>	<b>51,45%</b>	<b>579 219 €</b>	<b>45,67%</b>	<b>6</b>	<b>33,33%</b>	<b>29 262 €</b>	<b>13,89%</b>

résultats au 30/06/2014

### Part production logements PO & PB (priorités Anah 2014) secteur diffus

*pour PACA et par territoire de gestion (sur la production globale de logements au 30/06/2014)*

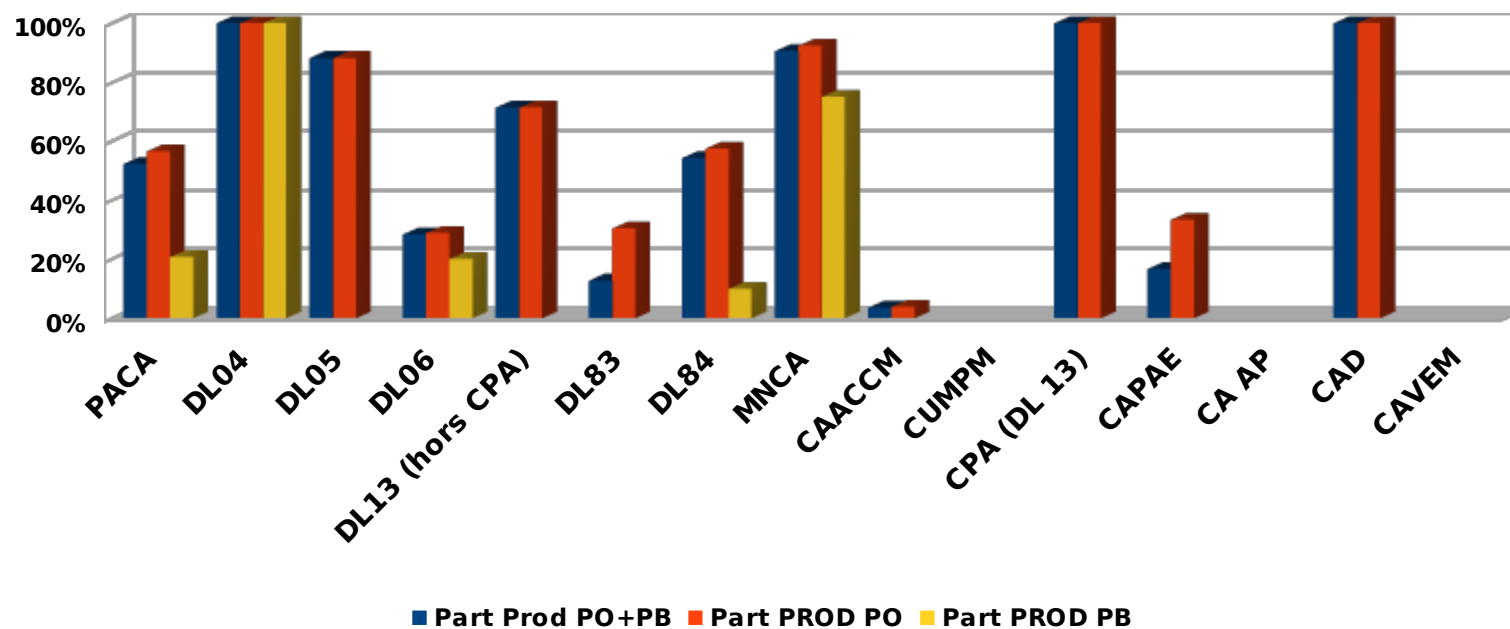

→ Il convient de souligner les territoires de gestion où la production de logements s'est concentrée essentiellement en secteur diffus soit : la DL 05 (88 % PO), la DL 13 hors CPA (71 % PO), la CPA [DL 13] (100 % PO), la M NCA (91 % PO & 63 % PB) et la CA D (100 % PO)

### Taux de consommation des AE (PO & PB priorités Anah 2014) en secteur diffus

*pour PACA et par territoire de gestion (sur la production globale de logements au 30/06/2014)*

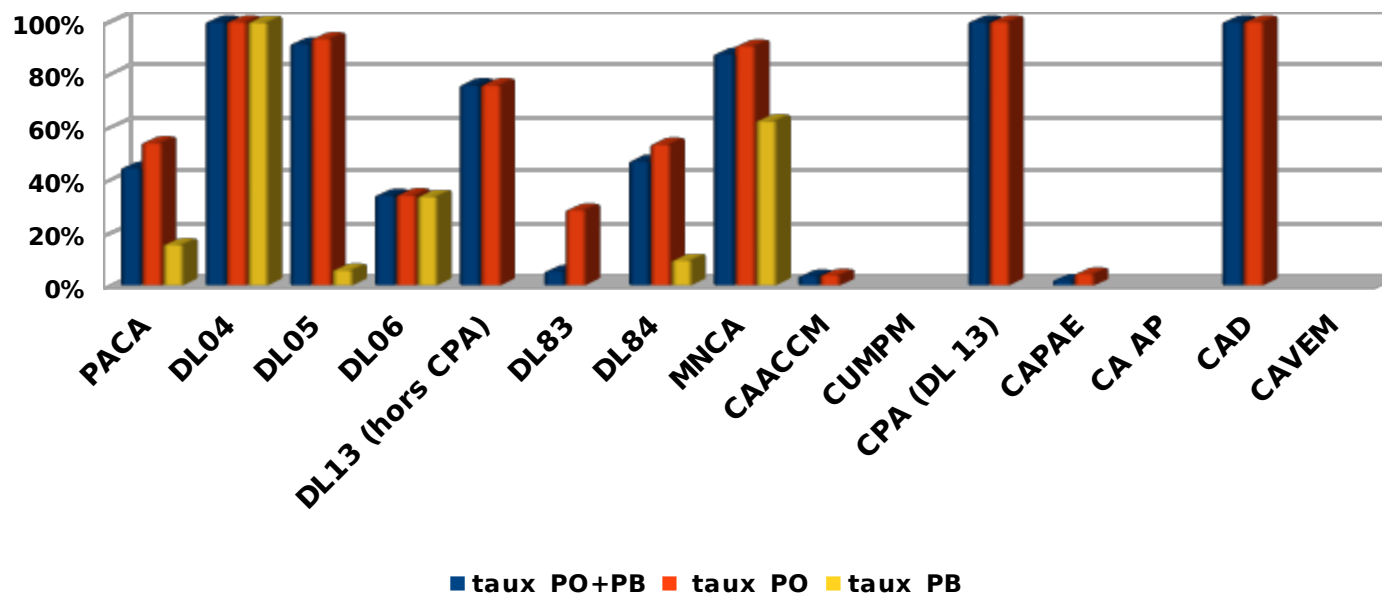

→ En secteur diffus, les engagements de crédits ont été réalisés au niveau des territoires de gestion où la production de logements est la plus importante

x Dossiers travaux priorités 2014 (PO : LHI, LTD, énergie, autonomie ; PB : LHI, LTD, amélioration) - secteur programmé

<i>depuis le 01/01/2014</i>				
territoire	Réalisation	Part Prod PO+PB	AE engagées	taux PO+PB
PACA	264	42,65%	2 515 803 €	51,56%
DL04	0	0,00%	185 €	0,04%
DL05	4	11,76%	14 173 €	6,24%
DL06	63	66,32%	447 595 €	62,82%
<b>DL13 (hors CPA)</b>	<b>10</b>	<b>28,57%</b>	<b>43 399 €</b>	<b>21,51%</b>
DL83	45	81,82%	721 663 €	90,85%
DL84	64	42,38%	485 966 €	47,10%
MNCA	5	6,76%	40 498 €	9,27%
CAACCM	26	96,30%	176 593 €	94,22%
CUMPM	33	67,35%	441 709 €	89,52%
<b>CPA (DL 13)</b>	<b>0</b>	<b>0,00%</b>	<b>0 €</b>	<b>0,00%</b>
CAPAE	5	83,33%	105 459 €	97,85%
CA AP				
CAD	0	0,00%	0 €	0,00%
CAVEM	9	100,00%	38 563 €	100,00%
<b>Total 06</b>	<b>68</b>	<b>40,24%</b>	<b>488 093 €</b>	<b>42,47%</b>
<b>Total 13</b>	<b>74</b>	<b>62,18%</b>	<b>767 160 €</b>	<b>78,50%</b>
<b>Total 83</b>	<b>54</b>	<b>60,00%</b>	<b>760 226 €</b>	<b>71,29%</b>
<b>Total 84</b>	<b>64</b>	<b>42,38%</b>	<b>485 966 €</b>	<b>47,10%</b>
<b>Total DL</b>	<b>186</b>	<b>43,46%</b>	<b>1 712 981 €</b>	<b>50,37%</b>
<b>Total DLC</b>	<b>78</b>	<b>40,84%</b>	<b>802 822 €</b>	<b>54,28%</b>

*résultats au 30/06/2014*

depuis le 01/01/2014

territoire	PO	Part PROD PO	AE engagées PO	taux PO	PB	Part PROD PB	AE engagées PB	taux PB
PACA	213	38,94%	1 567 662 €	42,67%	51	70,83%	948 141 €	78,61%
DL04	0	0,00%	0 €	0,00%	0	0,00%	185 €	0,16%
DL05	4	11,76%	14 173 €	6,38%	0	#DIV/0 !	0 €	0,00%
DL06	59	65,56%	392 669 €	62,40%	4	80,00%	54 926 €	66,03%
DL13 (hors CPA)	10	28,57%	43 399 €	21,51%	0	#DIV/0 !	0 €	#DIV/0 !
DL83	15	65,22%	104 674 €	68,68%	30	93,75%	616 989 €	96,12%
DL84	59	41,84%	405 716 €	45,94%	5	50,00%	80 250 €	53,97%
MNCA	3	4,55%	24 445 €	6,27%	2	25,00%	16 053 €	34,32%
CAACCM	25	96,15%	167 146 €	93,92%	1	100,00%	9 447 €	100,00%
CUMPM	27	62,79%	328 384 €	82,93%	6	100,00%	113 325 €	116,32%
CPA (DL 13)	0	0,00%	0 €	0,00%	0	#DIV/0 !	0 €	#DIV/0 !
CAPAE	2	66,67%	48 493 €	95,44%	3	100,00%	56 966 €	100,00%
CA AP	0	#DIV/0 !	0 €	#DIV/0 !	0	#DIV/0 !	0 €	#DIV/0 !
CAD	0	0,00%	0 €	0,00%	0	#DIV/0 !	0 €	#DIV/0 !
CAVEM	9	100,00%	38 563 €	100,00%	0	#DIV/0 !	0 €	#DIV/0 !
<b>Total 06</b>	<b>62</b>	<b>39,74%</b>	<b>417 114 €</b>	<b>40,92%</b>	<b>6</b>	<b>46,15%</b>	<b>70 979 €</b>	<b>54,62%</b>
<b>Total 13</b>	<b>63</b>	<b>58,33%</b>	<b>568 929 €</b>	<b>69,94%</b>	<b>10</b>	<b>100,00%</b>	<b>179 738 €</b>	<b>109,70%</b>
<b>Total 83</b>	<b>25</b>	<b>42,37%</b>	<b>161 730 €</b>	<b>38,10%</b>	<b>30</b>	<b>93,75%</b>	<b>616 989 €</b>	<b>96,12%</b>
<b>Total 84</b>	<b>59</b>	<b>41,84%</b>	<b>405 716 €</b>	<b>45,94%</b>	<b>5</b>	<b>50,00%</b>	<b>80 250 €</b>	<b>53,97%</b>
<b>Total DL</b>	<b>147</b>	<b>39,30%</b>	<b>960 631 €</b>	<b>39,94%</b>	<b>39</b>	<b>72,22%</b>	<b>752 350 €</b>	<b>75,58%</b>
<b>Total DLC</b>	<b>66</b>	<b>38,15%</b>	<b>607 031 €</b>	<b>47,86%</b>	<b>12</b>	<b>66,67%</b>	<b>195 791 €</b>	<b>92,96%</b>

résultats au 30/06/2014

**Part production logements PO & PB (priorités Anah 2014) secteur programmé  
pour PACA et par territoire de gestion (sur la production globale de logements au 30/06/2014)**

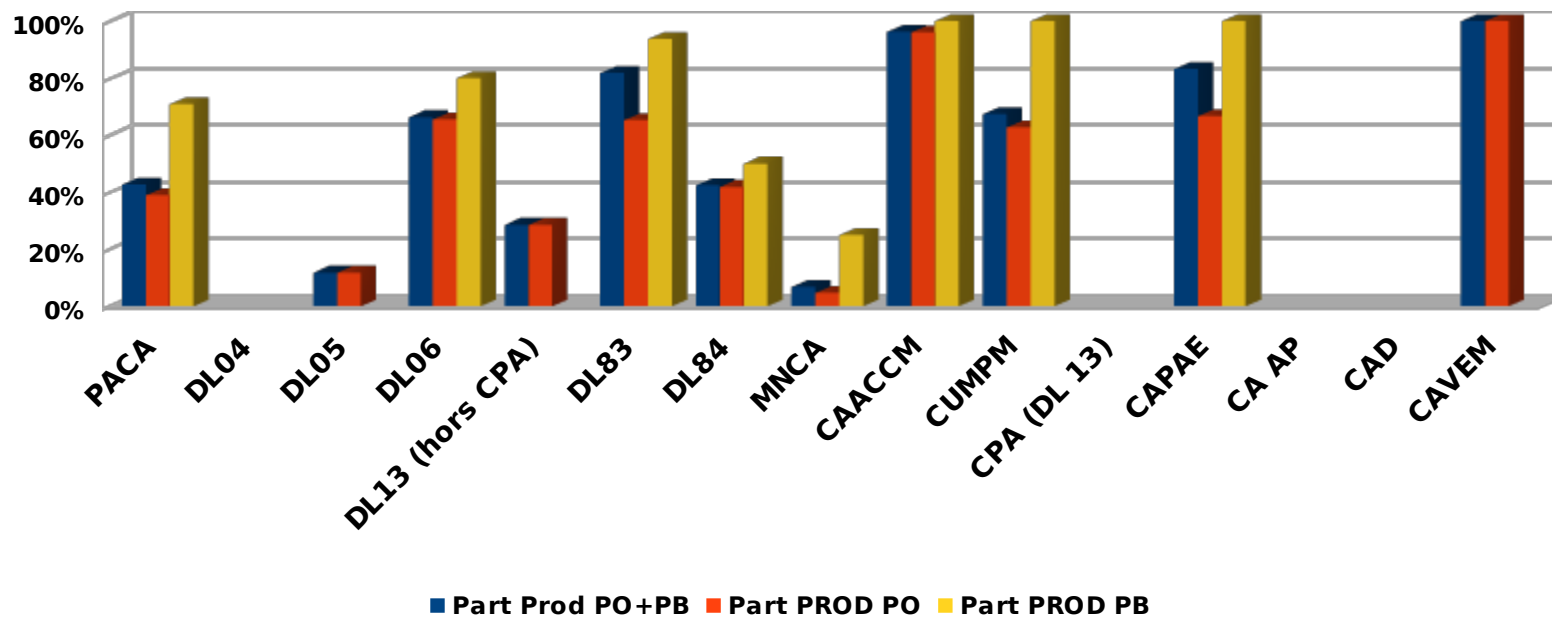

→ L'essentiel des dossiers engagés s'est fait en secteur programmé dans les territoires de gestion suivants : DL 06 (66 % PO & 80 % PB), DL 83 (65 % PO & 94 % PB), CU MPM (63 % PO & 100 % PB), CA ACCM (96 % PO & 100 % PB) et CA VEM (100 % PO)

→ L'ensemble des dossiers PB financés au niveau régional s'est fait majoritairement en secteur programmé (71 %)

**Taux de consommation des AE (PO & PB priorités Anah 2014) en secteur programmé  
pour PACA et par territoire de gestion (sur la production globale de logements au 30/06/2014)**

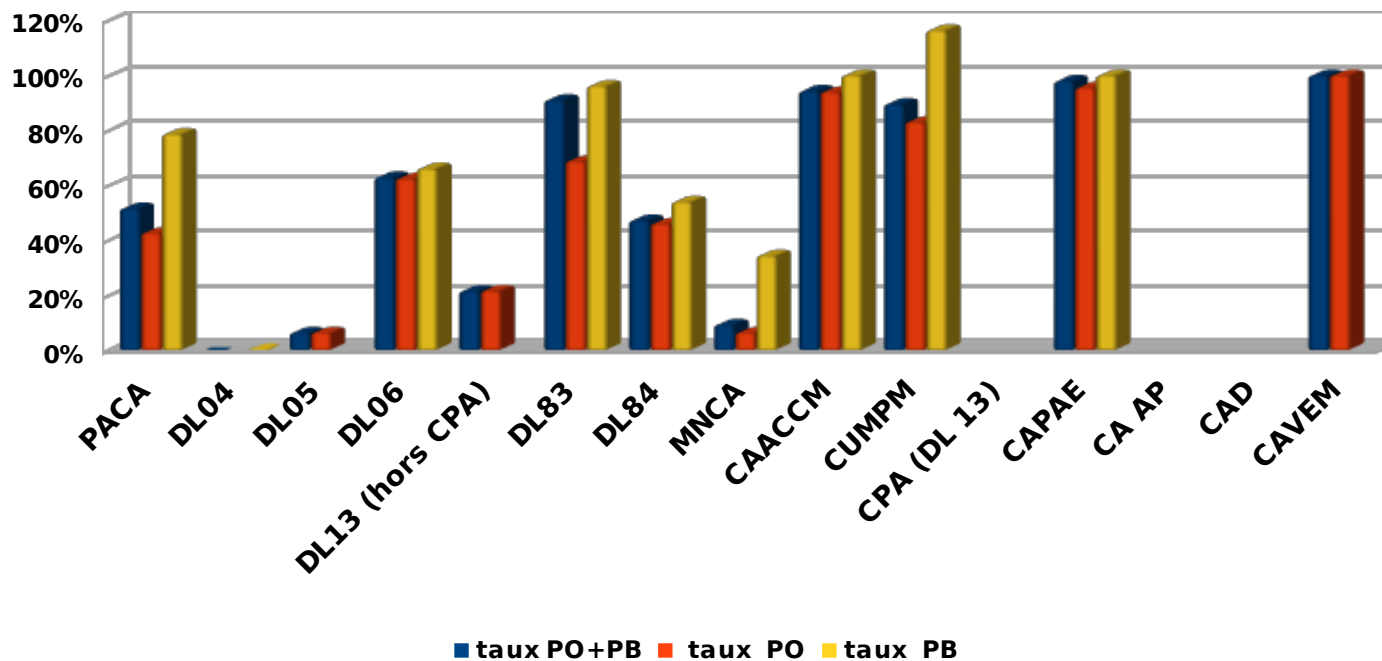

- Les territoires de gestion suivants : DL 83, CA ACCM, CA PAE et CU MPM ont engagé plus de 80 % de leur enveloppe allouée pour des dossiers PB prioritaires en secteur programmé
- Les territoires de gestion suivants : CA ACCM, CA PAE, CU MPM et CA VEM ont engagé plus de 80 % de leur enveloppe allouée pour des dossiers PO en secteur programmé

x Dossiers travaux PO priorités 2014 par type de programmes (OPAH, OPAH RR, OPAH RU, PIG, OPAH-D, diffus)

territoire	PO OPAH	CONSO OPAH	PO OPAH RR	CONSO PO OPAH RR	PO OPAH RU	CONSO PO OPAH RU	PO PIG PST MOUS	CONSO PO PIG PST MOUS
PACA	130	881 730 €	4	14 173 €	28	214 939 €	70	456 820 €
DL04								
DL05			4	14 173 €				
DL06	57	363 172 €			2	29 497 €		
DL13 (hors CPA)	10	43 399 €	0	0 €	0	0 €	0	0 €
DL83					1	10 000 €	33	94 674 €
DL84	32	194 395 €			21	151 479 €	6	59 842 €
MNCA	3	24 445 €						
CAACCM	25	167 146 €						
CUMPM	1	40 680 €			4	23 963 €	22	263 741 €
CPA (DL 13)								
CAPAE	2	48 493 €						
CA AP								
CAD								
CAVEM							9	38 563 €
<b>Total 06</b>	<b>60</b>	<b>387 617 €</b>	<b>0</b>	<b>0 €</b>	<b>2</b>	<b>29 497 €</b>	<b>0</b>	<b>0 €</b>
<b>Total 13</b>	<b>37</b>	<b>281 225 €</b>	<b>0</b>	<b>0 €</b>	<b>4</b>	<b>23 963 €</b>	<b>22</b>	<b>263 741 €</b>
<b>Total 83</b>	<b>1</b>	<b>18 493 €</b>	<b>0</b>	<b>0 €</b>	<b>1</b>	<b>10 000 €</b>	<b>42</b>	<b>133 237 €</b>
<b>Total 84</b>	<b>32</b>	<b>194 395 €</b>	<b>0</b>	<b>0 €</b>	<b>21</b>	<b>151 479 €</b>	<b>6</b>	<b>59 842 €</b>
<b>Total DL</b>	<b>99</b>	<b>600 966 €</b>	<b>4</b>	<b>14 173 €</b>	<b>24</b>	<b>190 976 €</b>	<b>39</b>	<b>154 516 €</b>
<b>Total DLC</b>	<b>31</b>	<b>280 764 €</b>	<b>0</b>	<b>0 €</b>	<b>4</b>	<b>23 963 €</b>	<b>31</b>	<b>302 304 €</b>

résultats au 30/06/2014

depuis le 01/01/2014

territoire	PO OPAH-D PLS	CONSO PO OPAH-D PLS	PO diffus	CONSO PO diffus
<b>PACA</b>	<b>0</b>	<b>0 €</b>	<b>309</b>	<b>1 992 529 €</b>
<b>DL04</b>	<b>0</b>	<b>0 €</b>	<b>49</b>	<b>311 364 €</b>
<b>DL05</b>	<b>0</b>	<b>0 €</b>	<b>30</b>	<b>207 859 €</b>
<b>DL06</b>	<b>0</b>	<b>0 €</b>	<b>26</b>	<b>217 110 €</b>
<b>DL13 (hors CPA)</b>	<b>0</b>	<b>0 €</b>	<b>25</b>	<b>153 621 €</b>
<b>DL83</b>	<b>0</b>	<b>0 €</b>	<b>7</b>	<b>43 971 €</b>
<b>DL84</b>	<b>0</b>	<b>0 €</b>	<b>81</b>	<b>473 982 €</b>
<b>MNCA</b>	<b>0</b>	<b>0 €</b>	<b>61</b>	<b>354 743 €</b>
<b>CAACCM</b>	<b>0</b>	<b>0 €</b>	<b>1</b>	<b>7 171 €</b>
<b>CUMPM</b>	<b>0</b>	<b>0 €</b>	<b>0</b>	<b>0 €</b>
<b>CPA (DL 13)</b>	<b>0</b>	<b>0 €</b>	<b>2</b>	<b>5 403 €</b>
<b>CAPAE</b>	<b>0</b>	<b>0 €</b>	<b>1</b>	<b>2 319 €</b>
<b>CA AP</b>	<b>0</b>	<b>0 €</b>	<b>0</b>	<b>0 €</b>
<b>CAD</b>	<b>0</b>	<b>0 €</b>	<b>26</b>	<b>214 986 €</b>
<b>CAVEM</b>	<b>0</b>	<b>0 €</b>	<b>0</b>	<b>0 €</b>
<b>Total 06</b>	<b>0</b>	<b>0 €</b>	<b>87</b>	<b>571 853 €</b>
<b>Total 13</b>	<b>0</b>	<b>0 €</b>	<b>29</b>	<b>168 514 €</b>
<b>Total 83</b>	<b>0</b>	<b>0 €</b>	<b>33</b>	<b>258 957 €</b>
<b>Total 84</b>	<b>0</b>	<b>0 €</b>	<b>81</b>	<b>473 982 €</b>
<b>Total DL</b>	<b>0</b>	<b>0 €</b>	<b>218</b>	<b>1 407 907 €</b>
<b>Total DLC</b>	<b>0</b>	<b>0 €</b>	<b>91</b>	<b>584 622 €</b>

résultats au 30/06/2014

**Répartition des PO "priorités 2014" engagés dans chaque type de programme  
pour PACA et par territoire de gestion (au 30/06/2014)**

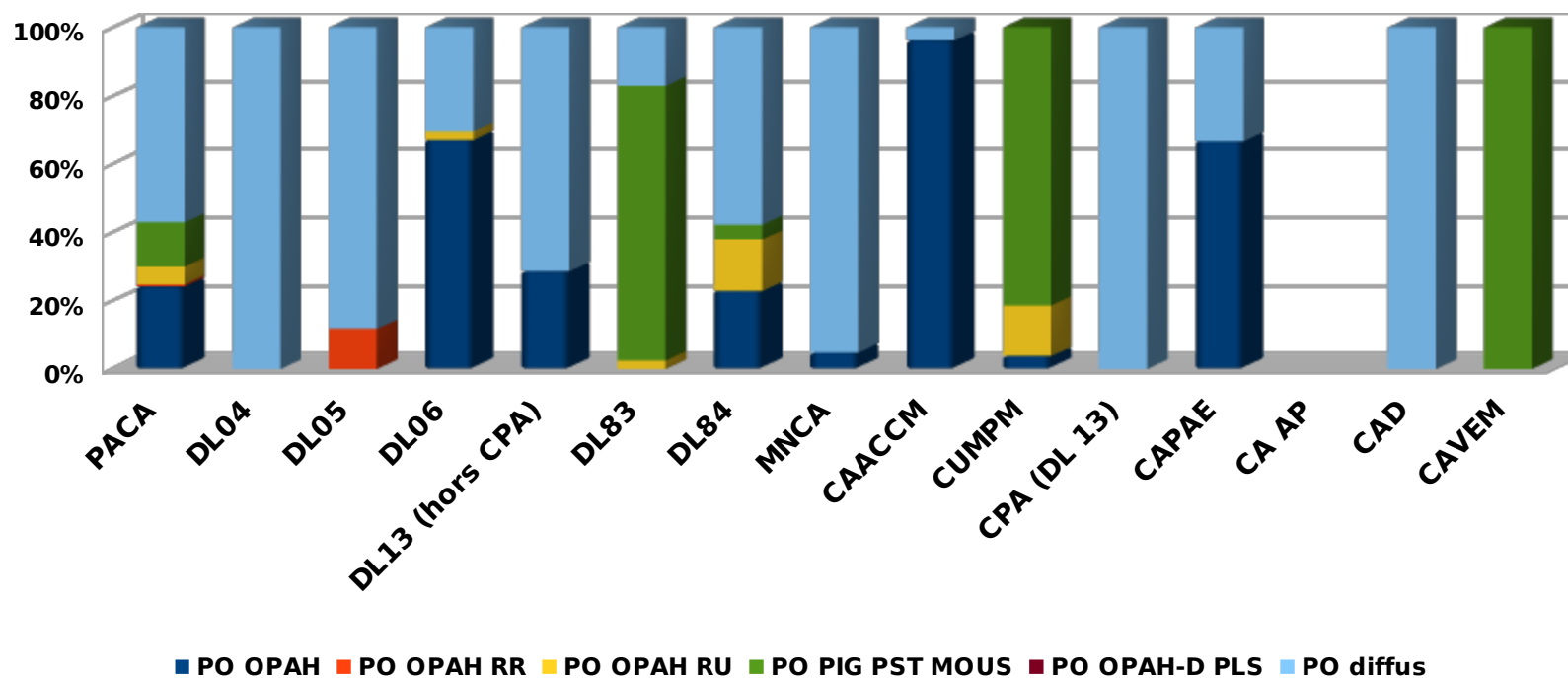

→ Les logements PO « priorité 2014 » ont essentiellement été financés, au 30/06/2014, en PIG pour la CU MPM, la CA VEM et la DL 83 ; en OPAH pour la DL 06, la CA ACCM, la CA PAE ainsi qu'en secteur diffus pour la DL 04, la DL 05, la DL 13, la DL 84 et la M NCA

## Répartition des crédits engagés PO "priorités 2014" dans chaque type de programme

pour PACA et par territoire de gestion (au 30/06/2014)

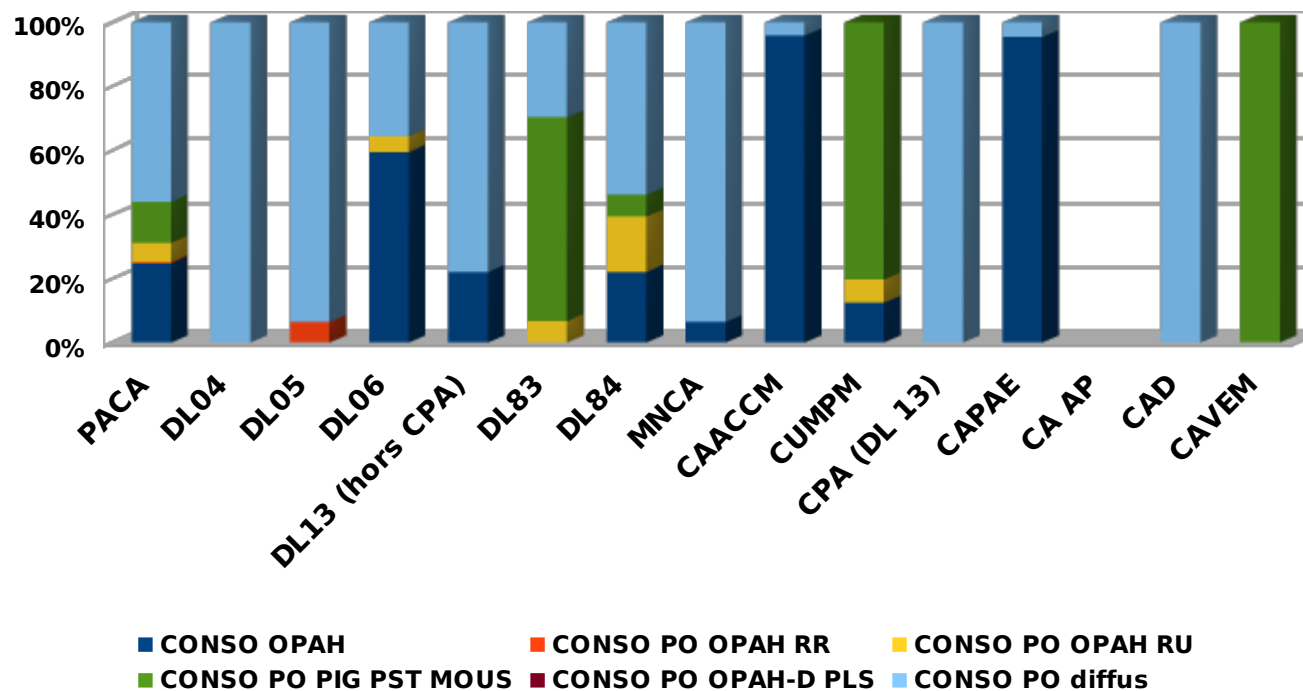

→ Au niveau régional, les crédits engagés PO « priorités 2014 » se retrouvent, au 30/06/2014, pour 60 % en diffus, 20 % en OPAH et 10 % en PIG avec des disparités suivant les territoires de gestion

# Logements PO réhabilités en OPAH pour PACA (résultats au 30/06/2014)

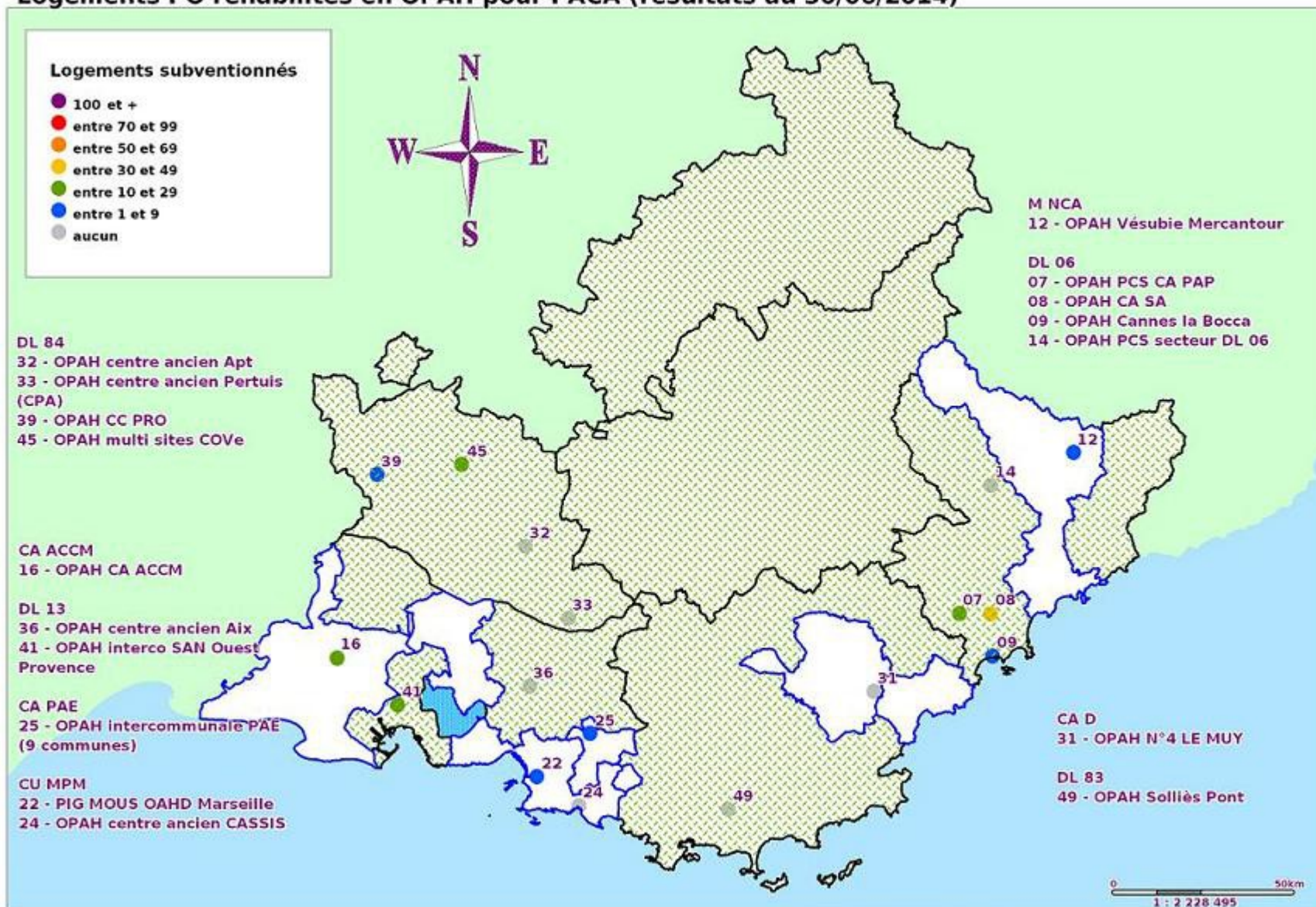

Auteur : Jérôme BOCQUEL DREAL PACA / SEL / UQB ; Date création : 25/08/2014 ; sources : © IGN BD CARTO®, Production\_logts\_PLAH\_Anah2014

→ Sur un total de 130 PO financés en OPAH, 38 l'ont été au niveau de celle de la CA SA, 25 au niveau de celle de la CA ACCM et celle de la COVe

## Logements PO réhabilités en OPAH RR pour PACA (résultats au 30/06/2014)

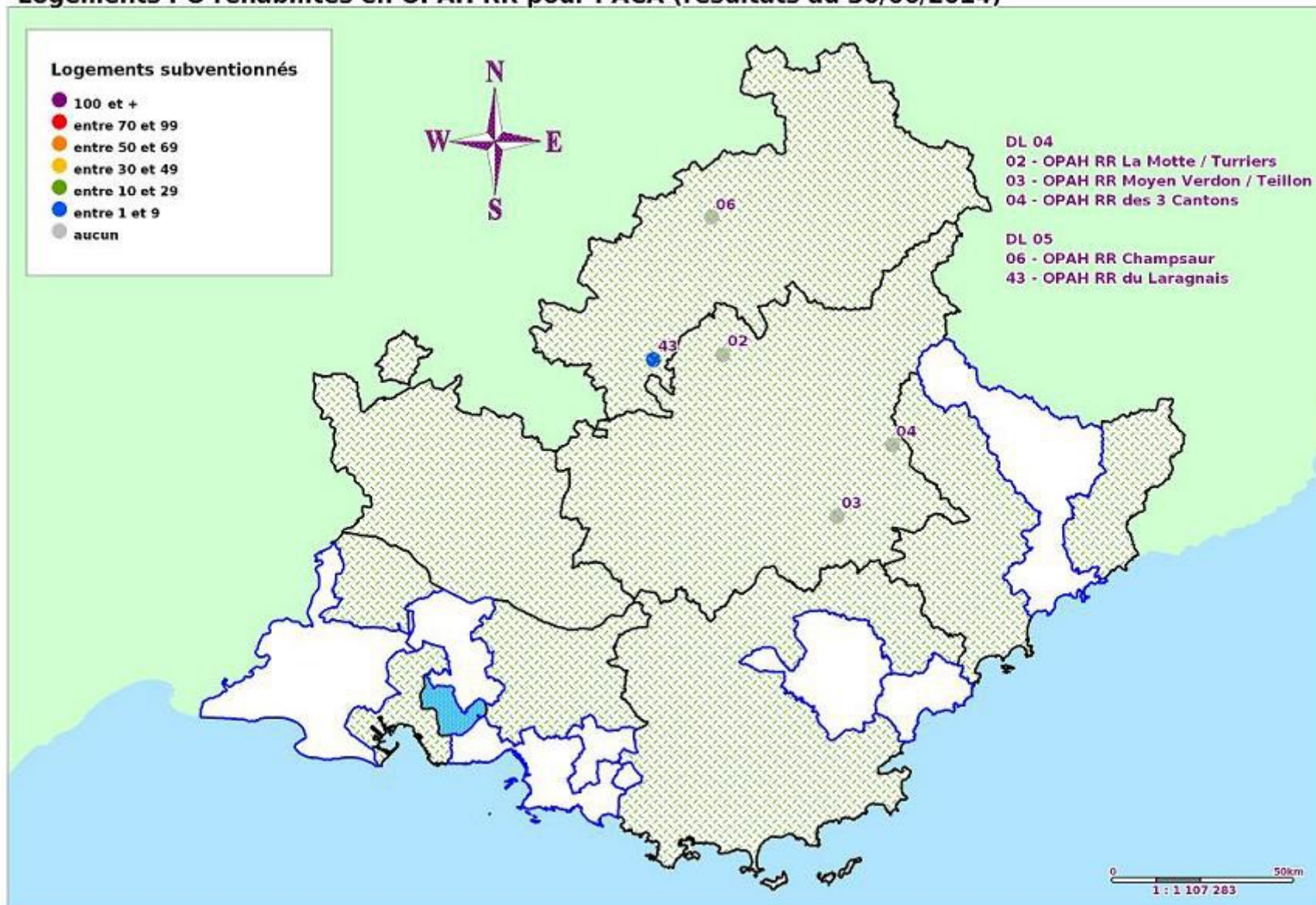

Auteur : Jérôme BOCQUEL DREAL PACA / SEL / UQB ; Date création : 25/08/2014 ;  
sources : © IGN\_BD CARTO®, Production\_logts\_PLAH\_Anah2014

→ Les 4 logements PO financés en OPAH RR l'ont été jusque là sur celle de la CC du Laragnais

## Logements PO réhabilités en OPAH RU pour PACA (résultats au 30/06/2014)

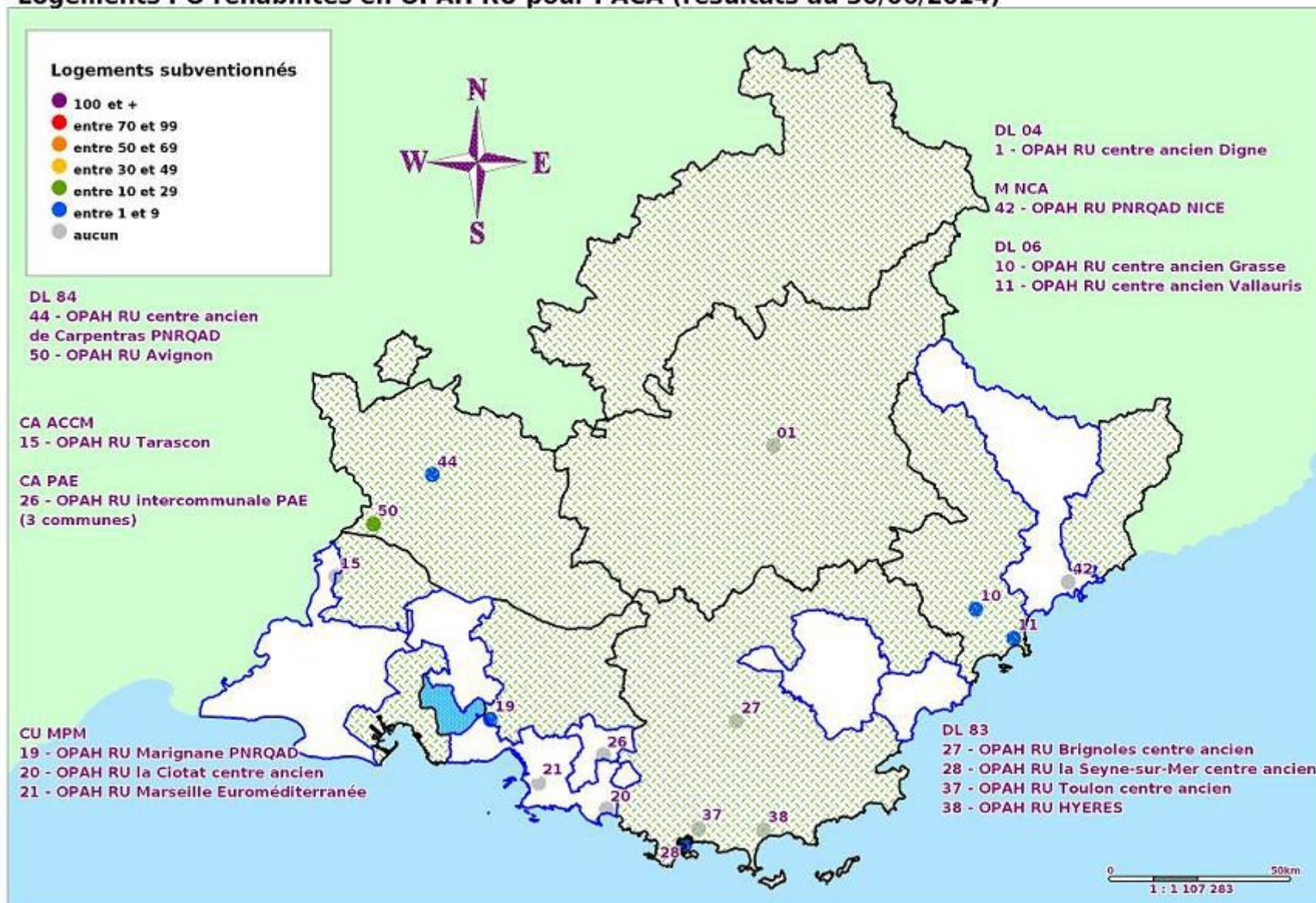

Auteur : Jérôme BOCQUEL DREAL PACA / SEL / UQB ; Date création : 25/08/2014 ;  
sources : © IGN\_BD CARTO®, Production\_logts\_PLAH\_Anah2014

→ Il est à noter que parmi les 28 PO subventionnés en OPAH RU, 21 concernent celle d'Avignon

# Logements PO réhabilités au niveau d'1 PIG pour PACA (résultats au 30/06/2014)

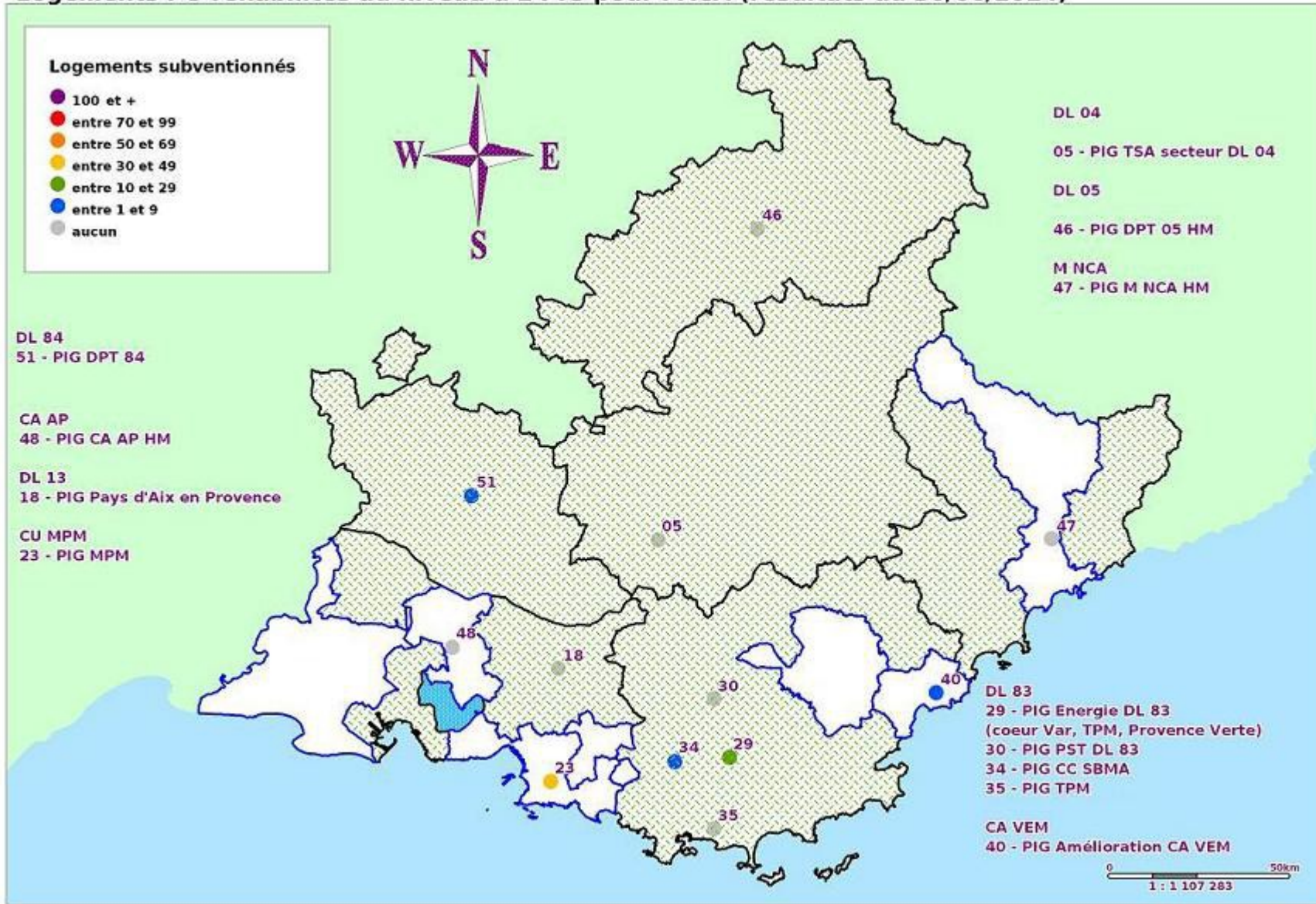

Auteur : Jérôme BOCQUEL DREAL PACA / SEL / UQB ; Date création : 25/08/2014 ; sources : © IGN\_BD CARTO®, Production\_logts\_PLAH\_Anah2014

→ Le PIG de MPM a permis de financer 38 PO parmi les 70 ayant fait l'objet d'un octroi de subvention en PACA pour ce secteur programmé

## Logements PO réhabilités en diffus pour PACA (résultats au 30/06/2014)

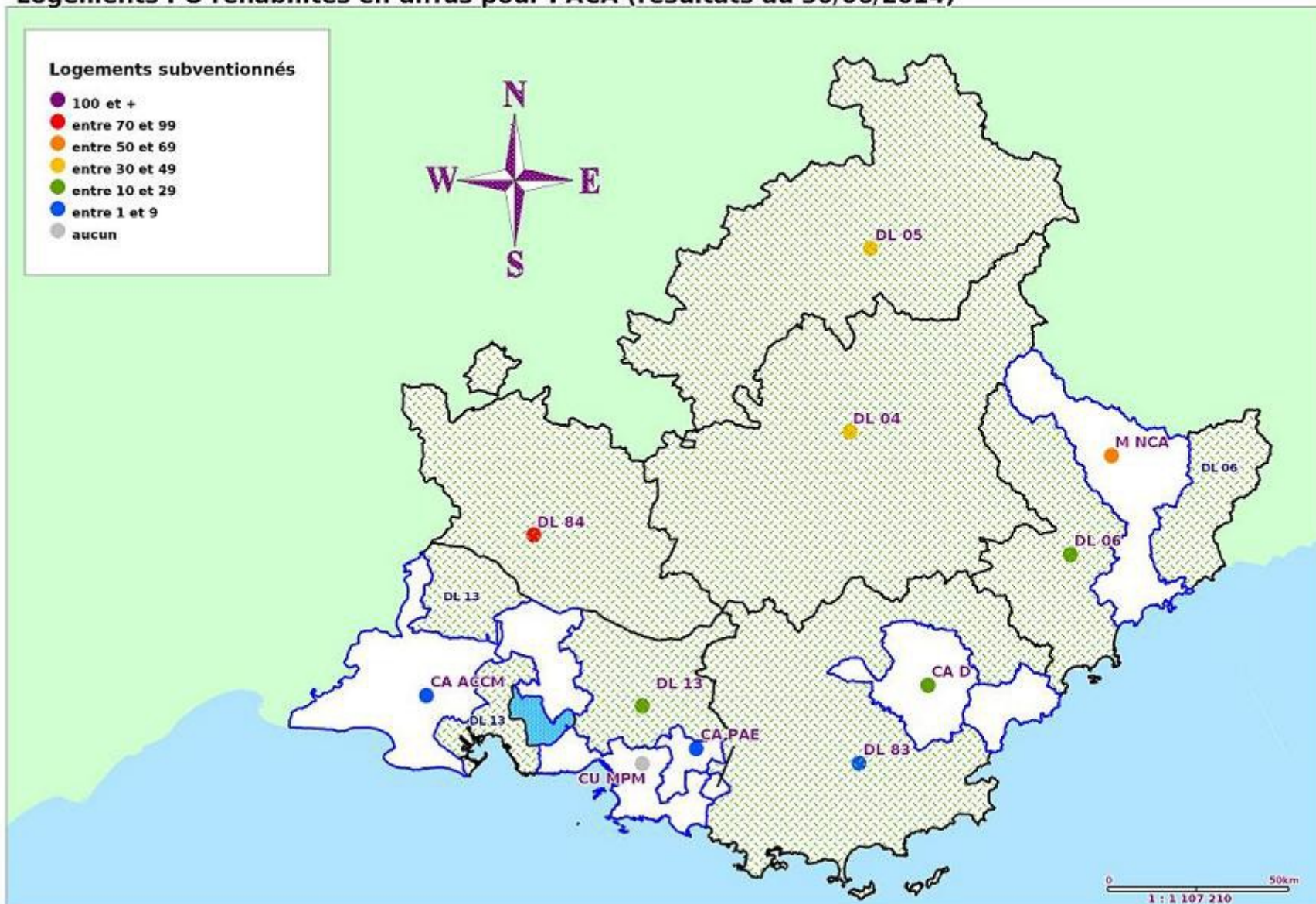

Auteur : Jérôme BOCQUEL DREAL PACA / SEL / UQB ; Date création : 25/08/2014 ;  
sources : © IGN\_BD CARTO®, Production\_logts\_PLAH\_Anah2014

→ En secteur diffus, il convient de noter que les meilleurs résultats en terme de logements PO financés, sous réserve de réalisation des travaux, sont réalisés par la DL 84 avec 82 et la M NCA avec 62 sur un total régional de 309

x Dossiers travaux PB priorités 2014 par type de programmes (OPAH, OPAH RR, OPAH RU, PIG, OPAH-D, diffus)

depuis le 01/01/2014

territoire	PB OPAH	CONSO OPAH	PB OPAH RR	CONSO PB OPAH RR	PB OPAH RU	CONSO PB OPAH RU	PB PIG PST MOUS	CONSO PB PIG PST MOUS
PACA	8	124 718 €	0	185 €	36	752 048 €	7	71 190 €
DL04				185 €				
DL05								
DL06					4	54 926 €		
DL13 (hors CPA)	0	0 €	0	0 €	0	0 €	0	0 €
DL83					26	579 611 €	4	37 378 €
DL84	3	57 110 €			1	10 994 €	1	12 146 €
MNCA	2	16 053 €						
CAACCM	1	9 447 €						
CUMPM	2	42 108 €			2	49 551 €	2	21 666 €
CPA (DL 13)								
CAPAE					3	56 966 €		
CA AP								
CAD								
CAVEM								
<b>Total 06</b>	<b>2</b>	<b>16 053 €</b>	<b>0</b>	<b>0 €</b>	<b>4</b>	<b>54 926 €</b>	<b>0</b>	<b>0 €</b>
<b>Total 13</b>	<b>3</b>	<b>51 555 €</b>	<b>0</b>	<b>0 €</b>	<b>5</b>	<b>106 517 €</b>	<b>2</b>	<b>21 666 €</b>
<b>Total 83</b>	<b>0</b>	<b>0 €</b>	<b>0</b>	<b>0 €</b>	<b>26</b>	<b>579 611 €</b>	<b>4</b>	<b>37 378 €</b>
<b>Total 84</b>	<b>3</b>	<b>57 110 €</b>	<b>0</b>	<b>0 €</b>	<b>1</b>	<b>10 994 €</b>	<b>1</b>	<b>12 146 €</b>
<b>Total DL</b>	<b>3</b>	<b>57 110 €</b>	<b>0</b>	<b>185 €</b>	<b>31</b>	<b>645 531 €</b>	<b>5</b>	<b>49 524 €</b>
<b>Total DLC</b>	<b>5</b>	<b>67 608 €</b>	<b>0</b>	<b>0 €</b>	<b>5</b>	<b>106 517 €</b>	<b>2</b>	<b>21 666 €</b>

résultats au 30/06/2014

depuis le 01/01/2014

territoire	PB OPAH-D PLS	CONSO PB OPAH-D PLS	PB diffus	CONSO PB diffus
<b>PACA</b>	<b>0</b>	<b>0 €</b>	<b>15</b>	<b>188 768 €</b>
<b>DL04</b>	<b>0</b>	<b>0 €</b>	<b>7</b>	<b>116 453 €</b>
<b>DL05</b>	<b>0</b>	<b>0 €</b>	<b>0</b>	<b>304 €</b>
<b>DL06</b>	<b>0</b>	<b>0 €</b>	<b>1</b>	<b>28 258 €</b>
<b>DL13 (hors CPA)</b>	<b>0</b>	<b>0 €</b>	<b>0</b>	<b>0 €</b>
<b>DL83</b>	<b>0</b>	<b>0 €</b>	<b>0</b>	<b>0 €</b>
<b>DL84</b>	<b>0</b>	<b>0 €</b>	<b>1</b>	<b>14 491 €</b>
<b>MNCA</b>	<b>0</b>	<b>0 €</b>	<b>6</b>	<b>29 262 €</b>
<b>CAACCM</b>	<b>0</b>	<b>0 €</b>	<b>0</b>	<b>0 €</b>
<b>CUMPM</b>	<b>0</b>	<b>0 €</b>	<b>0</b>	<b>0 €</b>
<b>CPA (DL 13)</b>	<b>0</b>	<b>0 €</b>	<b>0</b>	<b>0 €</b>
<b>CAPAE</b>	<b>0</b>	<b>0 €</b>	<b>0</b>	<b>0 €</b>
<b>CA AP</b>	<b>0</b>	<b>0 €</b>	<b>0</b>	<b>0 €</b>
<b>CAD</b>	<b>0</b>	<b>0 €</b>	<b>0</b>	<b>0 €</b>
<b>CAVEM</b>	<b>0</b>	<b>0 €</b>	<b>0</b>	<b>0 €</b>
<b>Total 06</b>	<b>0</b>	<b>0 €</b>	<b>7</b>	<b>57 520 €</b>
<b>Total 13</b>	<b>0</b>	<b>0 €</b>	<b>0</b>	<b>0 €</b>
<b>Total 83</b>	<b>0</b>	<b>0 €</b>	<b>0</b>	<b>0 €</b>
<b>Total 84</b>	<b>0</b>	<b>0 €</b>	<b>1</b>	<b>14 491 €</b>
<b>Total DL</b>	<b>0</b>	<b>0 €</b>	<b>9</b>	<b>159 506 €</b>
<b>Total DLC</b>	<b>0</b>	<b>0 €</b>	<b>6</b>	<b>29 262 €</b>

résultats au 30/06/2014

## Répartition des PB "priorités 2014" engagés dans chaque type de programme

pour PACA et par territoire de gestion (au 30/06/2014)

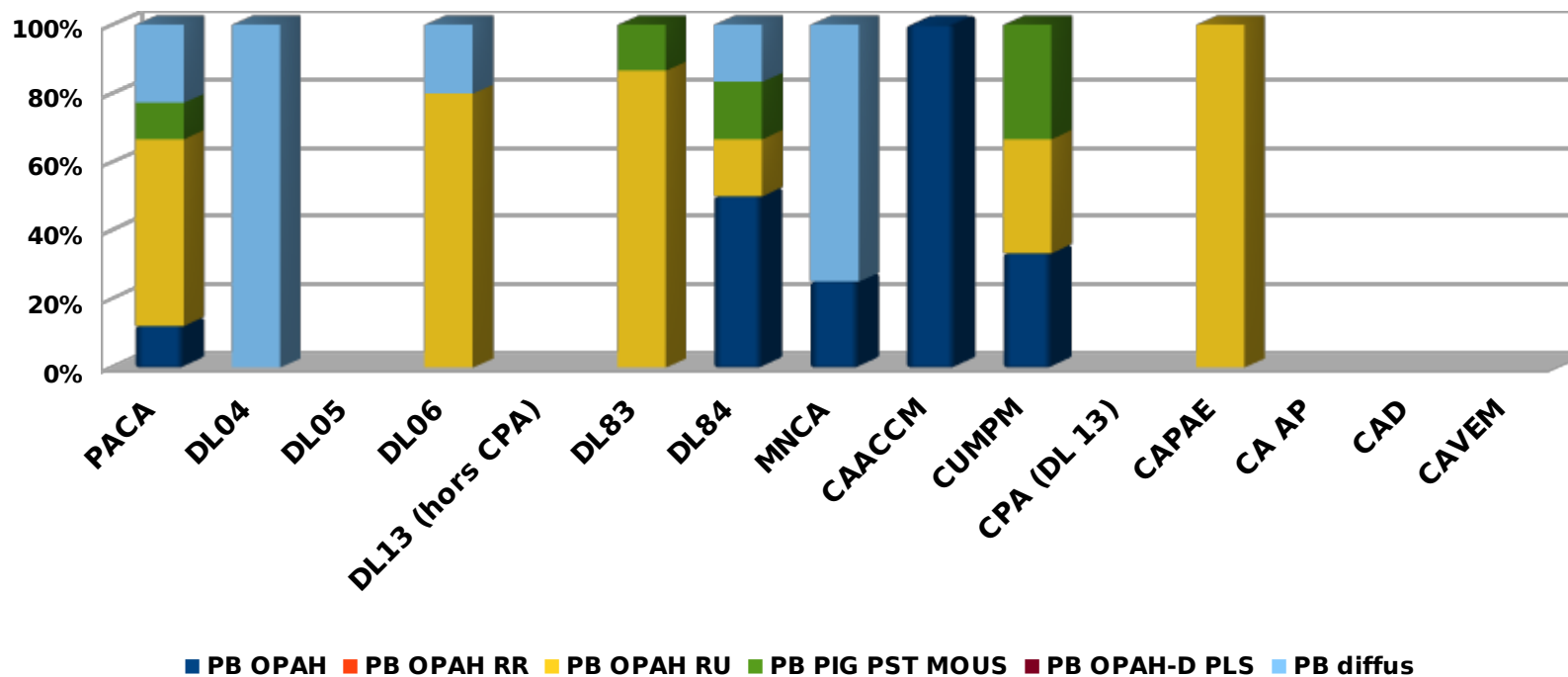

- Au niveau régional environ 55 % des logements PB prioritaires financés pour des travaux de réhabilitation l'ont été en OPAH RU ainsi que 23 % en diffus, 12 % en OPAH et 11 % en PIG
- 100 % des PB « prioritaires » financés par la DL 04 et 75 % par la M NCA l'ont été en secteur diffus
- Les logements « PB prioritaires » subventionnés au niveau de la CU MPM sont répartis pour 1/3 en PIG, 1/3 en OPAH RU et 1/3 en OPAH
- 100 % des logements « PB prioritaires » bénéficiant d'aides sur le territoire de la CA PAE sont situés en OPAH RU (87 % sur celui de la DL 83 et 80 % sur celui de la DL 06)

## Répartition des crédits engagés PB "priorités 2014" dans chaque type de programme

pour PACA et par territoire de gestion (au 30/06/2014)

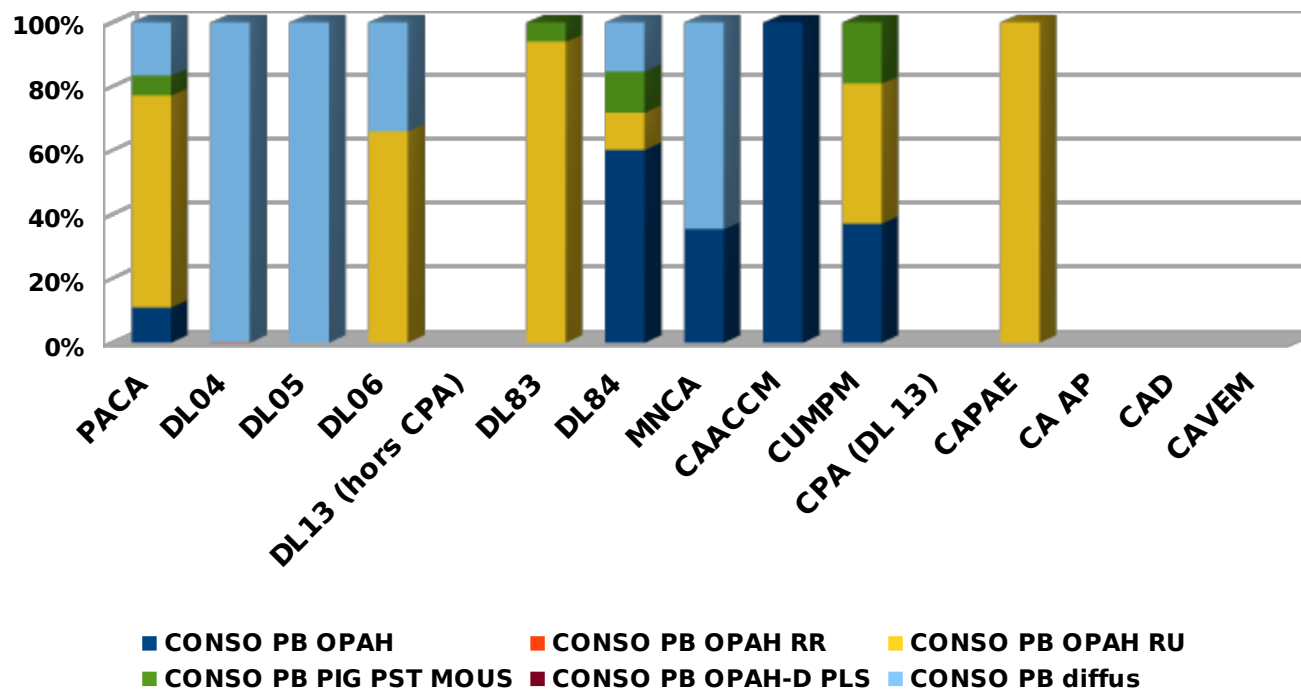

→ Au 30/06/2014, 66 % des crédits engagés PB « priorités 2014 » au niveau régional l'ont été en OPAH RU, 17 % en diffus, 11 % en OPAH classique et 6 % en PIG

→ Les crédits alloués en secteur diffus concernent surtout la DL 04, la DL 05 et la M NCA

→ 100 % des subventions accordées sur les secteurs éligibles de la CA PAE l'ont été sur des dossiers de travaux en OPAH RU, 94 % de celles engagées par la DL 83 et 66 % concernant la DL 06 ; à noter les 100 % d'AE engagées par la CA ACCM en OPAH

## Logements PB réhabilités en OPAH pour PACA (résultats au 30/06/2014)

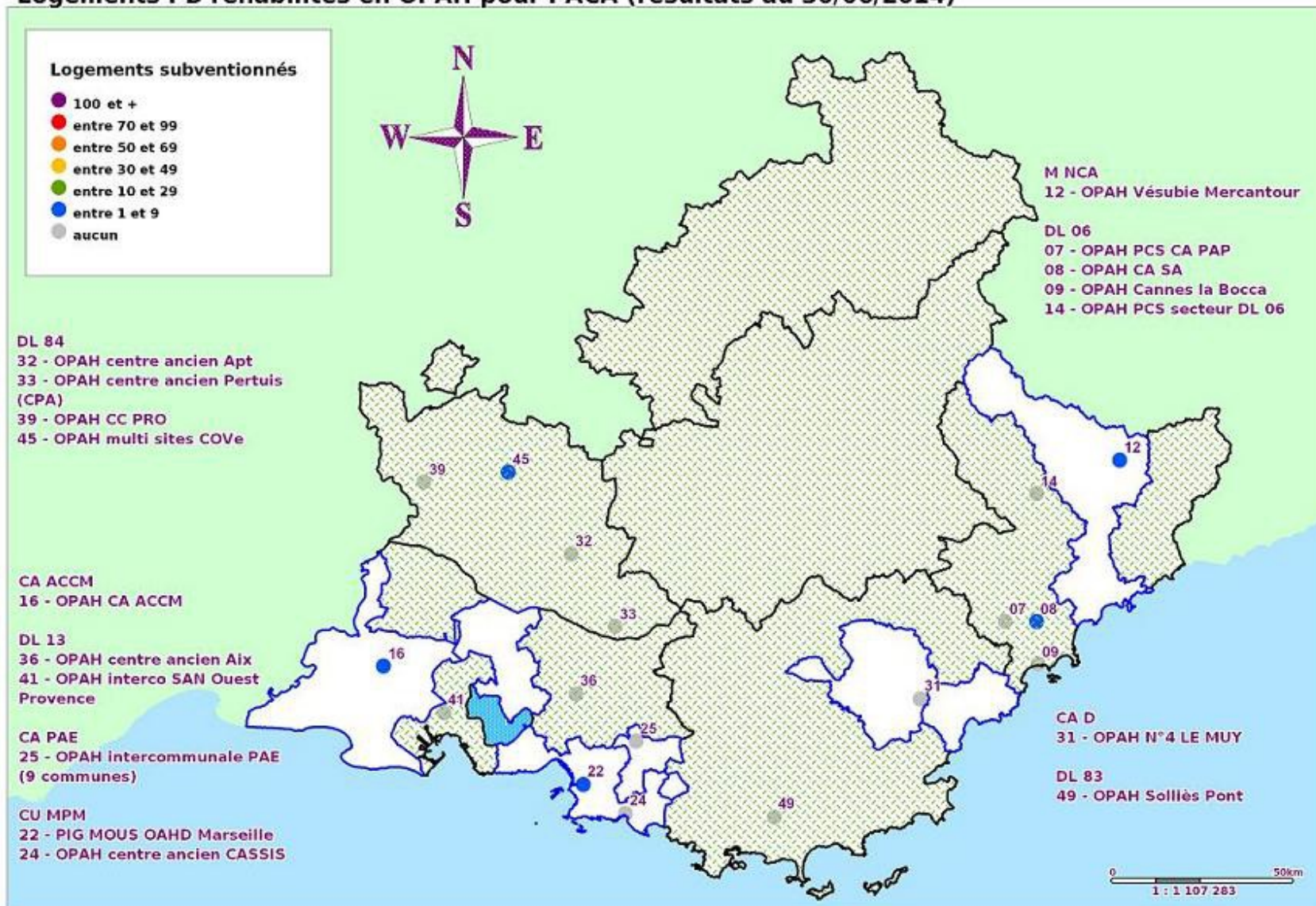

Auteur : Jérôme BOCQUEL DREAL PACA / SEL / UQB ; Date création : 25/08/2014 ;  
sources : © IGN\_BD CARTO®, Production\_logts\_PLAH\_Anah2014

→ Sur les 8 logements PB financés en OPAH au niveau régional, 3 l'ont été au niveau de celle de la CoVe

## Logements PB réhabilités en OPAH RR pour PACA (résultats au 30/06/2014)

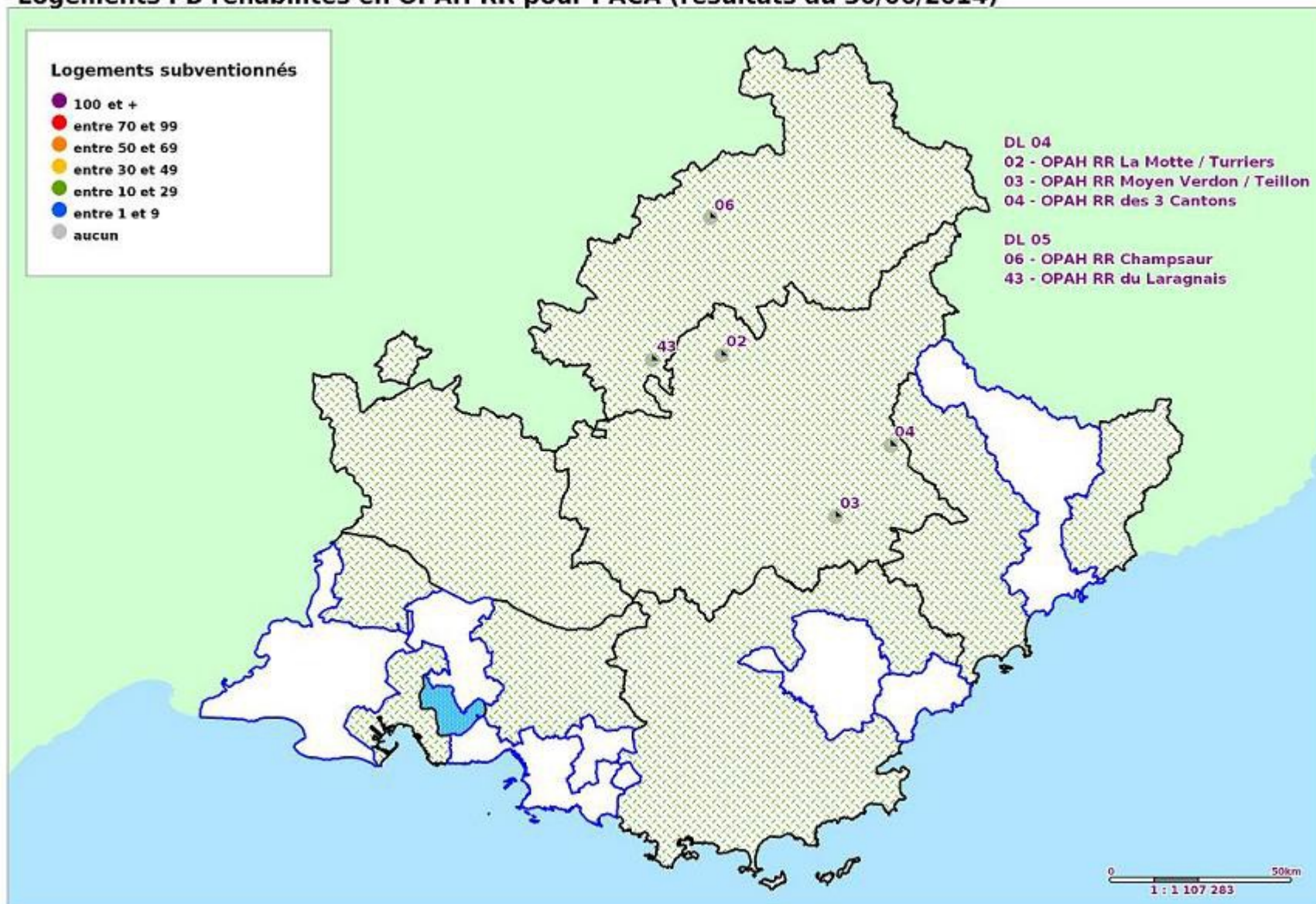

Auteur : Jérôme BOCQUEL DREAL PACA / SEL / UQB ; Date création : 25/08/2014 ;  
sources : © IGN\_BD CARTO®, Production\_logts\_PLAH\_Anah2014

→ Il n'y a eu aucun logement PB financé en OPAH RR au 30/06/2014

# Logements PB réhabilités en OPAH RU pour PACA (résultats au 30/06/2014)

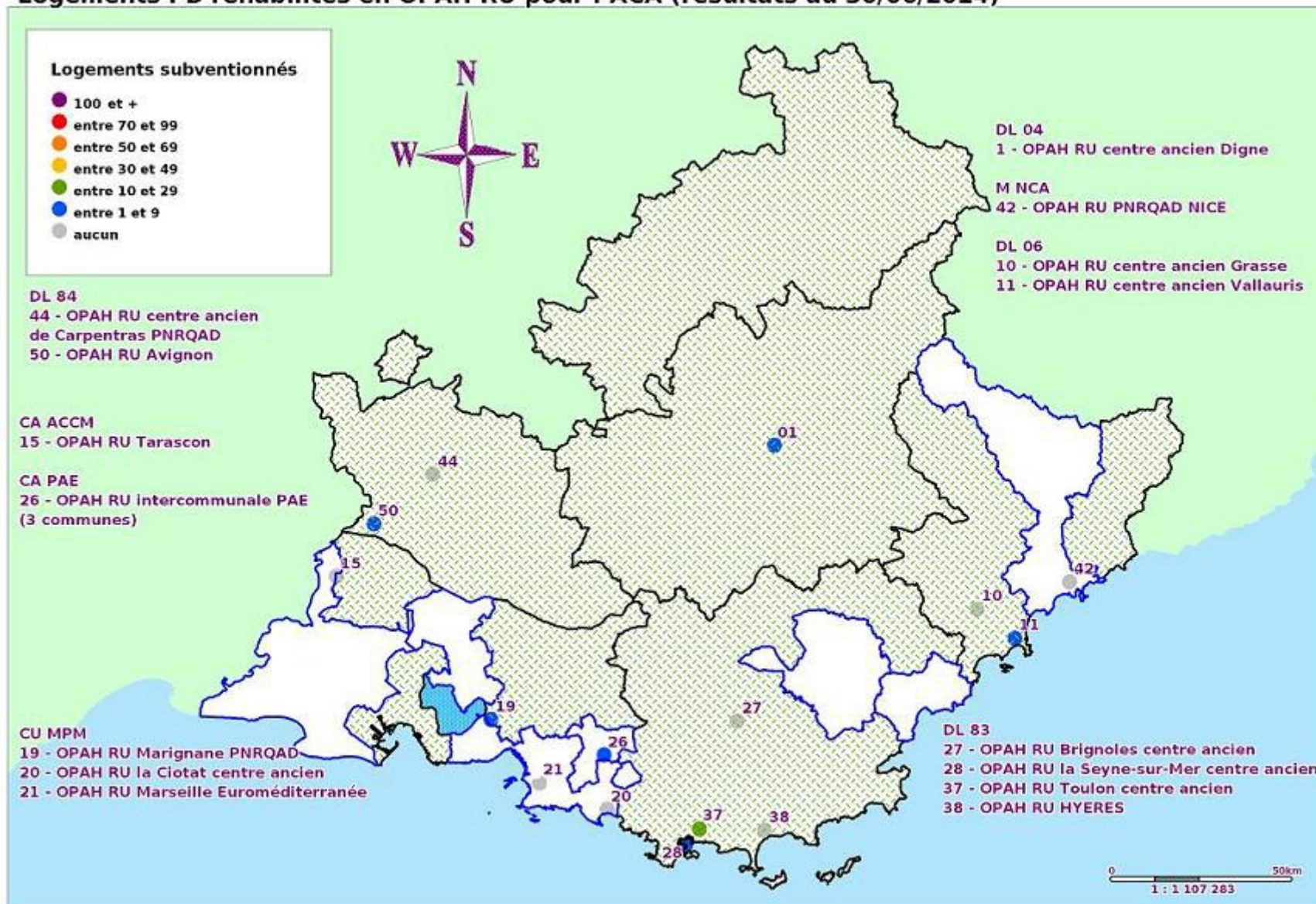

Auteur : Jérôme BOCQUEL DREAL PACA / SEL / UQB ; Date création : 25/08/2014 ; sources : © IGN\_BD CARTO®, Production\_logts\_PLAH\_Anah2014

→ 26 logements PB ont été financés au niveau de l'OPAH RU du centre ancien de Toulon sur un total de 36 au niveau régional pour ce secteur programmé

# Logements PB réhabilités au niveau d'1 PIG pour PACA (résultats au 30/06/2014)

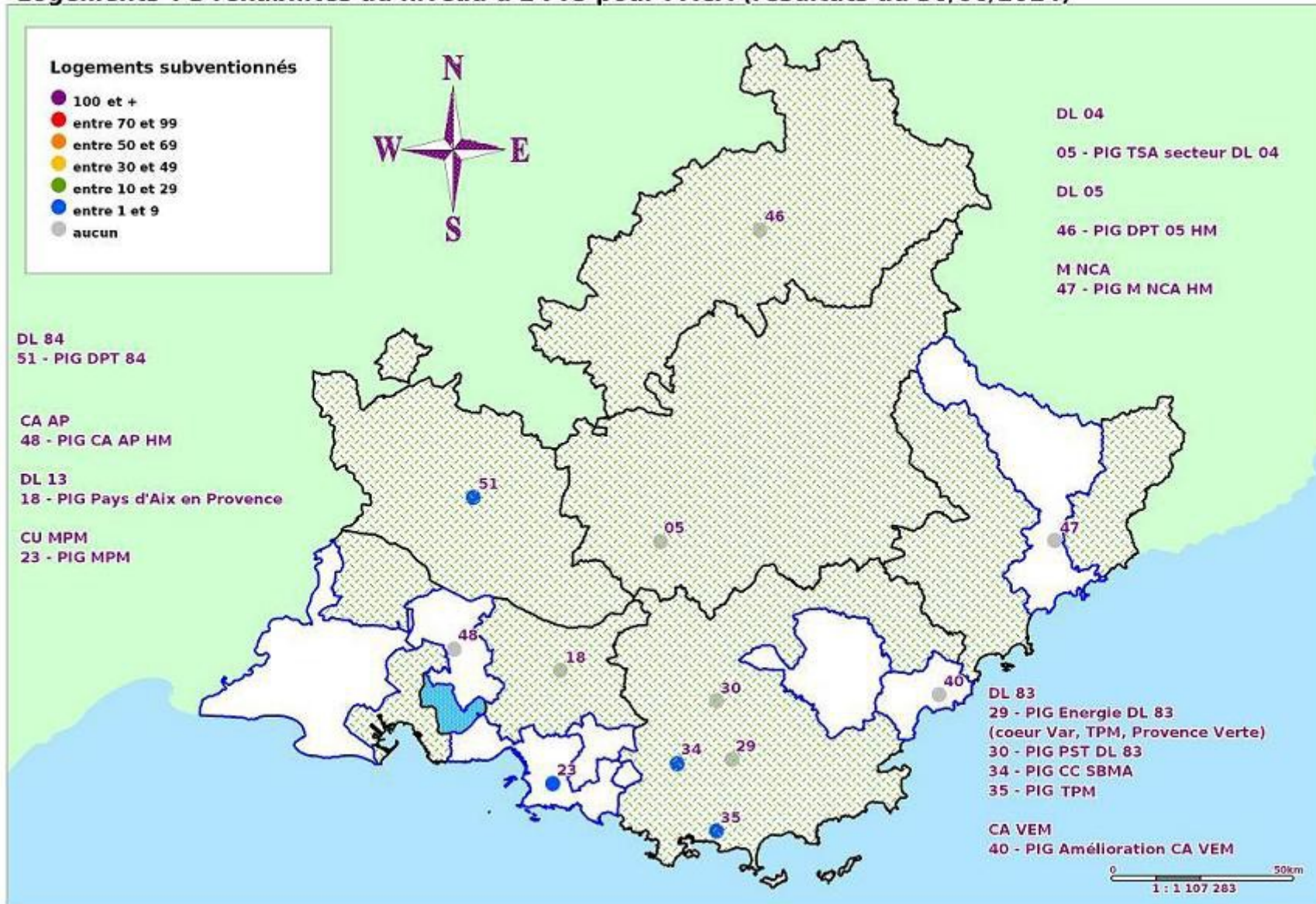

Auteur : Jérôme BOCQUEL DREAL PACA / SEL / UQB ; Date création : 25/08/2014 ;  
sources : © IGN\_BD CARTO®, Production\_logts\_PLAH\_Anah2014

→ Le PIG de la CA TPM a permis de subventionner 4 logements PB sur un total régional de 7 au niveau de ce PLAH

## Logements PB réhabilités en diffus pour PACA (résultats au 30/06/2014)



Auteur : Jérôme BOCQUEL DREAL PACA / SEL / UQB ; Date création : 25/08/2014 ;  
sources : © IGN\_BD CARTO®, Production\_logts\_PLAH\_Anah2014

→ 15 logements PB ont été subventionnés en secteur diffus au niveau régional parmi lesquels 7 par la DL 04 et 6 par la M NCA

Onglet « PB\_HI »

<i>depuis le 01/01/2014</i>					
territoire	PB HI	réalisation	% réal/obj	AE engagées	MMS
<b>PACA</b>	<b>236</b>	<b>11</b>	<b>4,66%</b>	<b>196 615 €</b>	<b>17 874,09 €</b>
DL04	22		0,00%		#DIV/0 !
DL05	7		0,00%		#DIV/0 !
DL06	17		0,00%		#DIV/0 !
<b>DL13 (hors CPA)</b>	<b>2</b>		<b>0,00%</b>		<b>#DIV/0 !</b>
DL83	52	5	9,62%	107 071 €	21 414,20 €
DL84	12		0,00%		#DIV/0 !
MNCA	26	3	11,54%	28 081 €	9 360,33 €
CAACCM	4		0,00%		#DIV/0 !
CUMPM	81	3	3,70%	61 463 €	20 487,67 €
<b>CPA (DL 13)</b>	<b>26</b>		<b>0,00%</b>		<b>#DIV/0 !</b>
CAPAE	2		0,00%		#DIV/0 !
CA AP	3		0,00%		#DIV/0 !
CAD	4		0,00%		#DIV/0 !
CAVEM	4		0,00%		#DIV/0 !
<b>Total 06</b>	<b>43</b>	<b>3</b>	<b>6,98%</b>	<b>28 081 €</b>	<b>9 360,33 €</b>
<b>Total 13</b>	<b>92</b>	<b>3</b>	<b>3,26%</b>	<b>61 463 €</b>	<b>20 487,67 €</b>
<b>Total 83</b>	<b>60</b>	<b>5</b>	<b>8,33%</b>	<b>107 071 €</b>	<b>21 414,20 €</b>
<b>Total 84</b>	<b>12</b>	<b>0</b>	<b>0,00%</b>	<b>0</b>	<b>#DIV/0 !</b>
<b>Total DL</b>	<b>100</b>	<b>5</b>	<b>5,00%</b>	<b>107 071 €</b>	<b>21 414,20 €</b>
<b>Total DLC</b>	<b>121</b>	<b>6</b>	<b>4,96%</b>	<b>89 544 €</b>	<b>14 924,00 €</b>
<b>CPA dpt 84</b>	<b>26</b>		<b>0,00%</b>		<b>#DIV/0 !</b>
<b>CA PAE dpt 83</b>	<b>2</b>		<b>0,00%</b>		<b>#DIV/0 !</b>

*résultats au 30/06/2014*

<b>objectif régional Anah</b>	<b>250</b>	<b>11</b>	<b>4,40%</b>	<b>196 615 €</b>	<b>17 874,09 €</b>
-------------------------------	------------	-----------	--------------	------------------	--------------------

→ Les subventions « PB HI » accordées en 2014, en région PACA, se sont concentrées sur 3 territoires dont la DL 83 (107 K€)

### Taux de réalisation PB-HI

pour PACA et par territoire de gestion (au 30/06/2014)

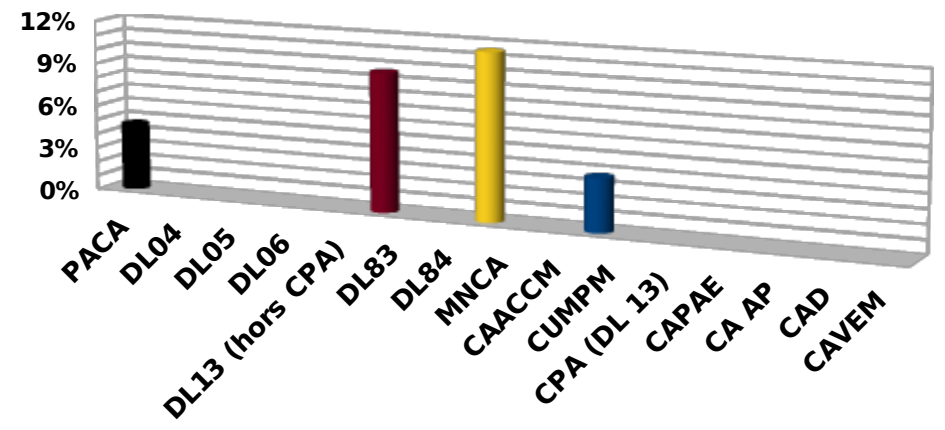

### Montant moyen de subvention (MMS) PB-HI

pour PACA et par territoire de gestion (au 30/06/2014)

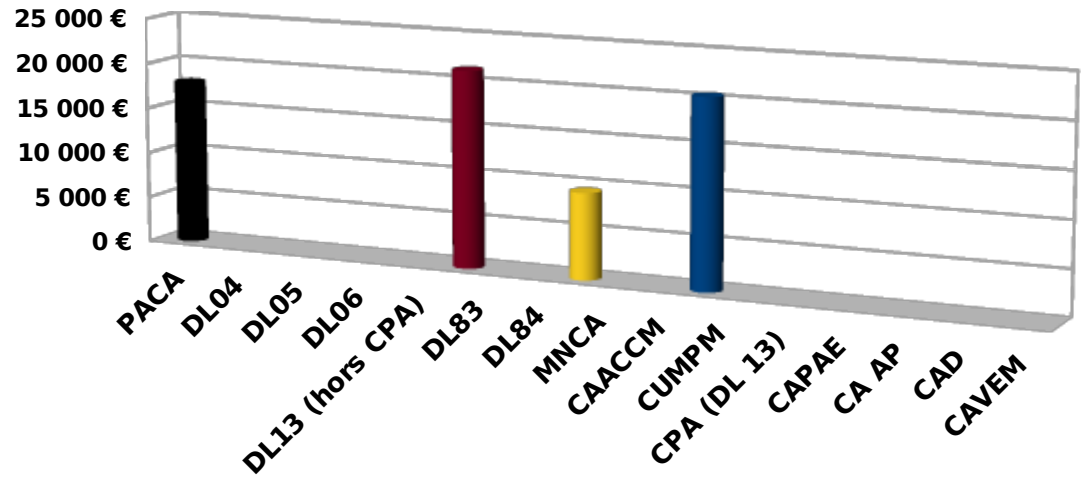

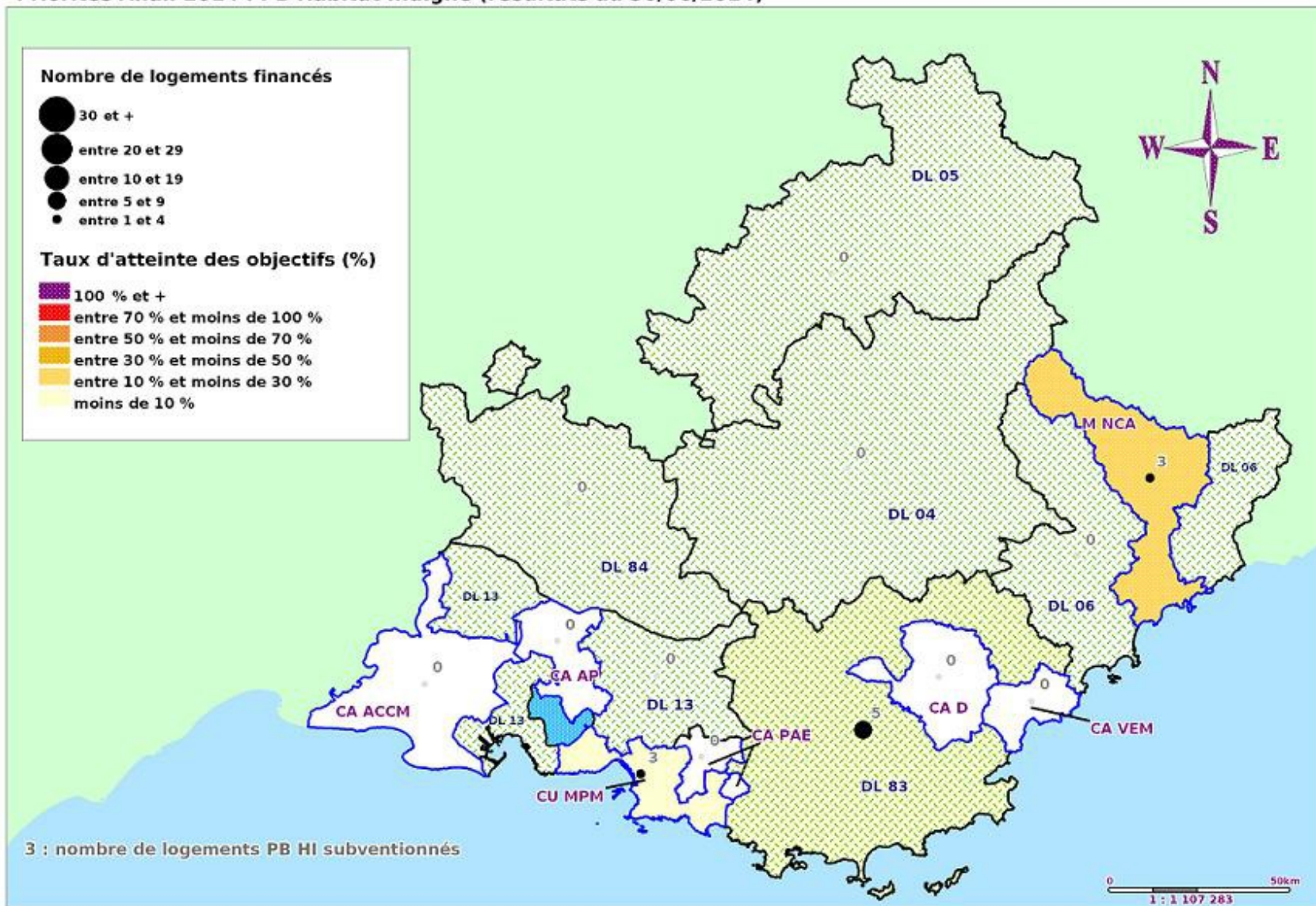

→ La production de logements PB HI se fait uniquement dans 3 territoires : DL 83 (10 % des objectifs propres alloués pour 5 logements subventionnés), M NCA (11 % pour 3 « PB HI ») et CU MPM (4 % pour 3 PB « HI »)

depuis le 01/01/2014		
territoire	coût travaux (€)	Sub/Travaux (%)
<b>PACA</b>	<b>449 188 €</b>	<b>43,77%</b>
<b>DL04</b>		<b>#DIV/0 !</b>
<b>DL05</b>		<b>#DIV/0 !</b>
<b>DL06</b>		<b>#DIV/0 !</b>
<b>DL13 (hors CPA)</b>		<b>#DIV/0 !</b>
<b>DL83</b>	<b>232 282 €</b>	<b>46,10%</b>
<b>DL84</b>		<b>#DIV/0 !</b>
<b>MNCA</b>	<b>99 396 €</b>	<b>28,25%</b>
<b>CAACCM</b>		<b>#DIV/0 !</b>
<b>CUMPM</b>	<b>117 510 €</b>	<b>52,30%</b>
<b>CPA (DL 13)</b>		<b>#DIV/0 !</b>
<b>CAPAE</b>		<b>#DIV/0 !</b>
<b>CA AP</b>		
<b>CAD</b>		<b>#DIV/0 !</b>
<b>CAVEM</b>		<b>#DIV/0 !</b>
<b>Total 06</b>	<b>99 396 €</b>	<b>28,25%</b>
<b>Total 13</b>	<b>117 510 €</b>	<b>52,30%</b>
<b>Total 83</b>	<b>232 282 €</b>	<b>46,10%</b>
<b>Total 84</b>	<b>0 €</b>	<b>#DIV/0 !</b>
<b>Total DL</b>	<b>232 282 €</b>	<b>46,10%</b>
<b>Total DLC</b>	<b>216 906 €</b>	<b>41,28%</b>
<b>CPA dpt 84</b>		<b>#DIV/0 !</b>
<b>CA PAE dpt 83</b>		<b>#DIV/0 !</b>

**résultats au 30/06/2014**

**Part des subventions dans le coût des travaux éligibles (%)**

*pour PACA et par territoire de gestion (au 30/06/2014)*

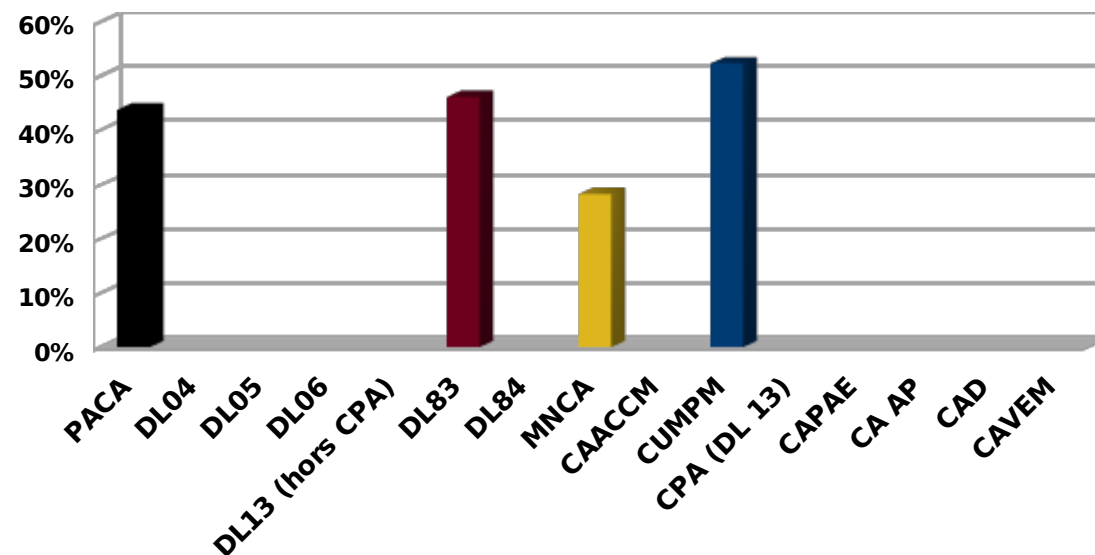

→ La part des subvention dans le coût des travaux atteignant 52 % sur le territoire de la CU MPM au 30/06/2014 et 46 % pour la DL 83 et 28 % pour la M NCA

Onglet « PB\_TD »

depuis le 01/01/2014					
territoire	objectif	réalisation	% réal/obj	AE engagées	MMS
<b>PACA</b>	<b>195</b>	<b>44</b>	<b>22,56%</b>	<b>862 519 €</b>	<b>19 602,70 €</b>
DL04	10	7	70,00%	116 453 €	16 636,14 €
DL05	11		0,00%		#DIV/0 !
DL06	14	5	35,71%	83 184 €	16 636,80 €
<b>DL13 (hors CPA)</b>	<b>10</b>		<b>0,00%</b>		<b>#DIV/0 !</b>
DL83	27	21	77,78%	473 573 €	22 551,10 €
DL84	25	5	20,00%	82 595 €	16 519,00 €
MNCA	16	1	6,25%	8 470 €	8 470,00 €
CAACCM	10		0,00%		#DIV/0 !
CUMPM	32	2	6,25%	41 278 €	20 639,00 €
<b>CPA (DL 13)</b>	<b>10</b>		<b>0,00%</b>		<b>#DIV/0 !</b>
CAPAE	20	3	15,00%	56 966 €	18 988,67 €
CA AP	1		0,00%		#DIV/0 !
CAD	6		0,00%		#DIV/0 !
CAVEM	3		0,00%		#DIV/0 !
<b>Total 06</b>	<b>30</b>	<b>6</b>	<b>20,00%</b>	<b>91 654 €</b>	<b>15 275,67 €</b>
<b>Total 13</b>	<b>73</b>	<b>5</b>	<b>6,85%</b>	<b>98 244 €</b>	<b>19 648,80 €</b>
<b>Total 83</b>	<b>36</b>	<b>21</b>	<b>58,33%</b>	<b>473 573 €</b>	<b>22 551,10 €</b>
<b>Total 84</b>	<b>25</b>	<b>5</b>	<b>20,00%</b>	<b>82 595 €</b>	<b>16 519,00 €</b>
<b>Total DL</b>	<b>97</b>	<b>38</b>	<b>39,18%</b>	<b>755 805 €</b>	<b>19 889,61 €</b>
<b>Total DLC</b>	<b>87</b>	<b>6</b>	<b>6,90%</b>	<b>106 714 €</b>	<b>17 785,67 €</b>
<b>CPA dpt 84</b>	<b>10</b>		<b>0,00%</b>		<b>#DIV/0 !</b>
<b>CA PAE dpt 83</b>	<b>20</b>		<b>0,00%</b>		<b>#DIV/0 !</b>

résultats au 30/06/2014

<b>objectif régional Anah</b>	<b>185</b>	<b>44</b>	<b>23,78%</b>	<b>862 519 €</b>	<b>19 602,70 €</b>
-------------------------------	------------	-----------	---------------	------------------	--------------------

→ Les engagements de crédits ont surtout concerné la DL 83 (474 K€), la DL 04 (116 K€), la DL 83 et la DL 06 (+ 80 K€ chacune)

→ Le taux régional de réalisation des objectifs alloués en terme de production de logements « PB\_TD » dépasse, au 1er semestre 2014, les 22 % avec 44 logements subventionnés dont 21 sur le territoire de la DL 83

### Taux de réalisation PB - TD

pour PACA et par territoire de gestion (au 30/06/2014)

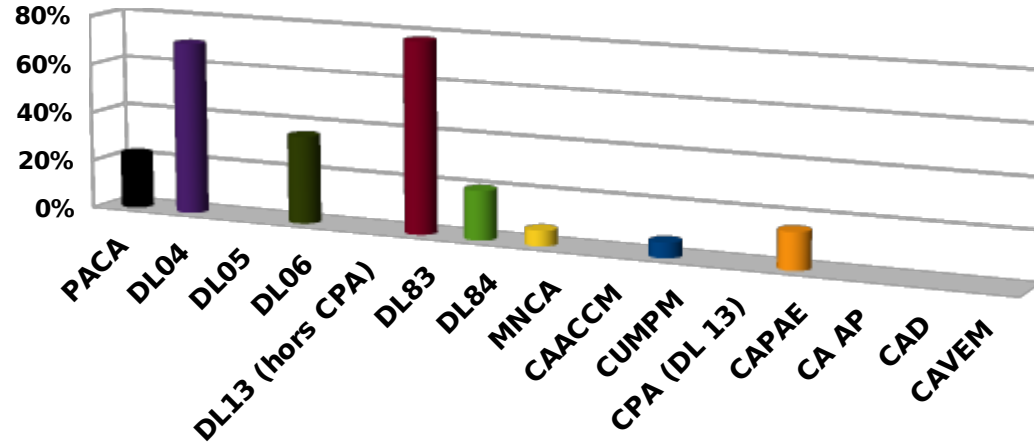

### Montant moyen de subvention (MMS) PB-TD

pour PACA et par territoire de gestion (au 30/06/2014)

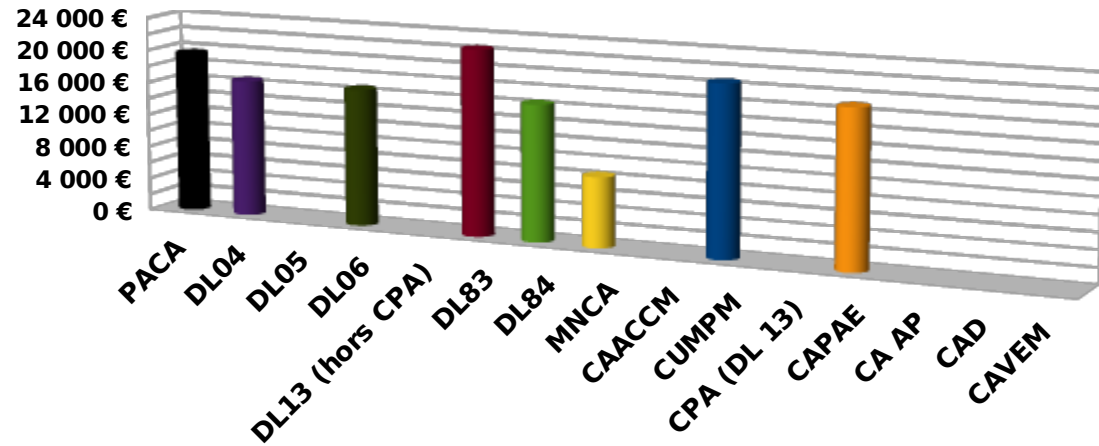

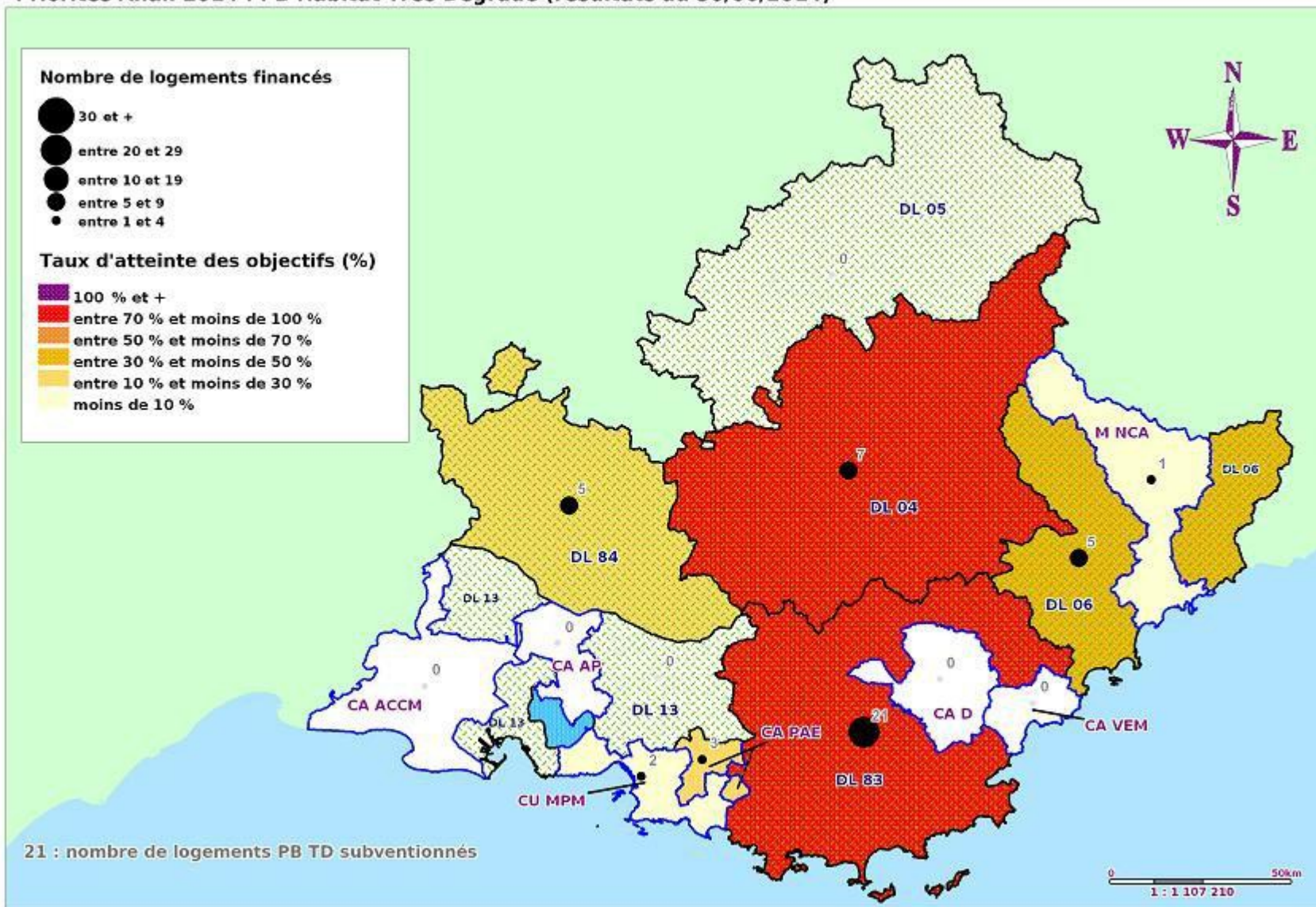

→ La DL 83 a accordé des subventions pour la réhabilitation de 21 PB « TD » soit 78 % de son objectif alloué et la DL 04 a financé la réhabilitation de 7 « PB TD » soit 70 % de son objectif propre 2014

depuis le 01/01/2014

territoire	coût travaux (€)	Sub/Travaux (%)
PACA	2 210 243 €	39,02%
DL04	412 039 €	28,26%
DL05		#DIV/0 !
DL06	242 659 €	34,28%
<b>DL13 (hors CPA)</b>		#DIV/0 !
DL83	1 035 346 €	45,74%
DL84	263 303 €	31,37%
MNCA	24 288 €	34,87%
CAACCM		#DIV/0 !
CUMPM	67 591 €	61,07%
<b>CPA (DL 13)</b>		#DIV/0 !
CAPAE	165 017 €	34,52%
CA AP		
CAD		#DIV/0 !
CAVEM		#DIV/0 !
<b>Total 06</b>	<b>266 947 €</b>	<b>34,33%</b>
<b>Total 13</b>	<b>232 608 €</b>	<b>42,24%</b>
<b>Total 83</b>	<b>1 035 346 €</b>	<b>45,74%</b>
<b>Total 84</b>	<b>263 303 €</b>	<b>31,37%</b>
<b>Total DL</b>	<b>1 953 347 €</b>	<b>38,69%</b>
<b>Total DLC</b>	<b>256 896 €</b>	<b>41,54%</b>
CPA dpt 84		#DIV/0 !
CA PAE dpt 83		#DIV/0 !

résultats au 30/06/2014

### Part des subventions dans le coût des travaux éligibles

pour PACA et par territoire de gestion (au 30/06/2014)

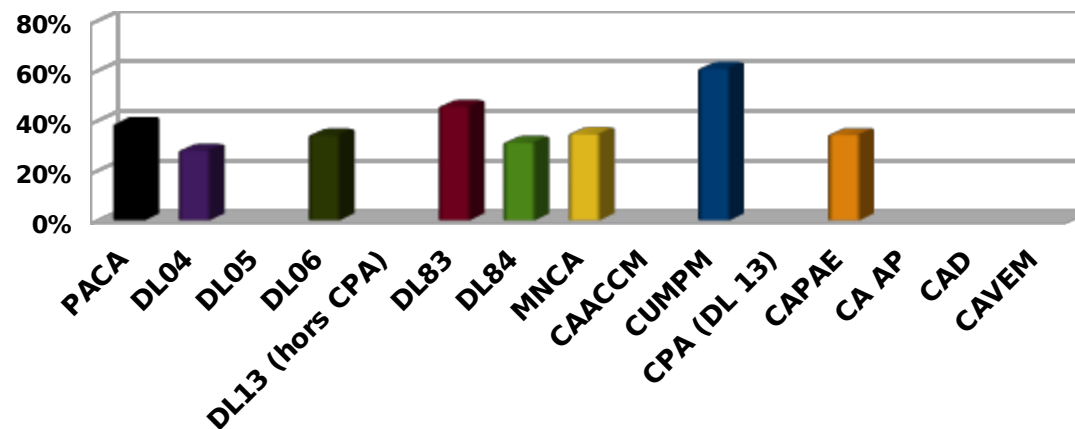

- Les subventions moyennes consacrées au niveau régionale à la réhabilitation de logements PB TD permettent de financer 39 % du coût des travaux éligibles
- Le rapport « subventions octroyées / coût travaux » s'élève à 61% pour la CU MPM, 46 % pour la DL 83, 35 % pour la M NCA, 34 % pour la DL 06 et la CA PAE , 31 % pour la DL 84 et 28 % pour la DL 04

Onglet « PB\_Amélioration » [PB moyennement dégradé (travaux réhabilitation logement dégradé) + PB autres (travaux transformation d'usage + travaux décence + travaux énergétique) ]

depuis le 01/01/2014					
territoire	objectif	réalisation	% réal/obj	AE engagées	MMS
<b>PACA</b>	<b>230</b>	<b>15</b>	<b>6,52%</b>	<b>122 178 €</b>	<b>8 145,20 €</b>
DL04	6		0,00%	185 €	#DIV/0 !
DL05	10		0,00%	304 €	#DIV/0 !
DL06	24		0,00%		#DIV/0 !
<b>DL13 (hors CPA)</b>	<b>10</b>		<b>0,00%</b>		<b>#DIV/0 !</b>
DL83	32	4	12,50%	32 423 €	8 105,75 €
DL84	39	5	12,82%	66 101 €	13 220,20 €
MNCA	10	4	40,00%	8 280 €	2 070,00 €
CAACCM	28	1	3,57%	8 301 €	8 301,00 €
CUMPM	47	1	2,13%	6 584 €	6 584,00 €
<b>CPA (DL 13)</b>	<b>6</b>		<b>0,00%</b>		<b>#DIV/0 !</b>
CAPAE	10		0,00%		#DIV/0 !
CA AP	3		0,00%		#DIV/0 !
CAD	6		0,00%		#DIV/0 !
CAVEM	5		0,00%		#DIV/0 !
<b>Total 06</b>	<b>34</b>	<b>4</b>	<b>11,76%</b>	<b>8 280 €</b>	<b>2 070,00 €</b>
<b>Total 13</b>	<b>98</b>	<b>2</b>	<b>2,04%</b>	<b>14 885 €</b>	<b>7 442,50 €</b>
<b>Total 83</b>	<b>43</b>	<b>4</b>	<b>9,30%</b>	<b>32 423 €</b>	<b>8 105,75 €</b>
<b>Total 84</b>	<b>39</b>	<b>5</b>	<b>12,82%</b>	<b>66 101 €</b>	<b>13 220,20 €</b>
<b>Total DL</b>	<b>121</b>	<b>9</b>	<b>7,44%</b>	<b>99 013 €</b>	<b>11 001,44 €</b>
<b>Total DLC</b>	<b>109</b>	<b>6</b>	<b>5,50%</b>	<b>23 165 €</b>	<b>3 860,83 €</b>
<b>CPA dpt 84</b>	<b>6</b>		<b>0,00%</b>		<b>#DIV/0 !</b>
CA PAE dpt 83	10		0,00%		#DIV/0 !

résultats au 30/06/2014

<b>objectif régional Anah</b>	<b>230</b>	<b>15</b>	<b>6,52%</b>	<b>122 178 €</b>	<b>8 145,20 €</b>
-------------------------------	------------	-----------	--------------	------------------	-------------------

- Les logements PB amélioration ont été très peu subventionnés depuis le 01/01/2014 avec une moyenne de 7 % des objectifs réalisés au niveau régional grâce notamment aux 5 logements financés par la DL 84
- Les AE engagées d'environ 122 K€ au niveau régional concernent uniquement 5 territoires dont à 54 % la DL 84

**Taux de réalisation PB - Amélioration (%)**  
pour PACA et par territoire de gestion (au 30/06/2014)

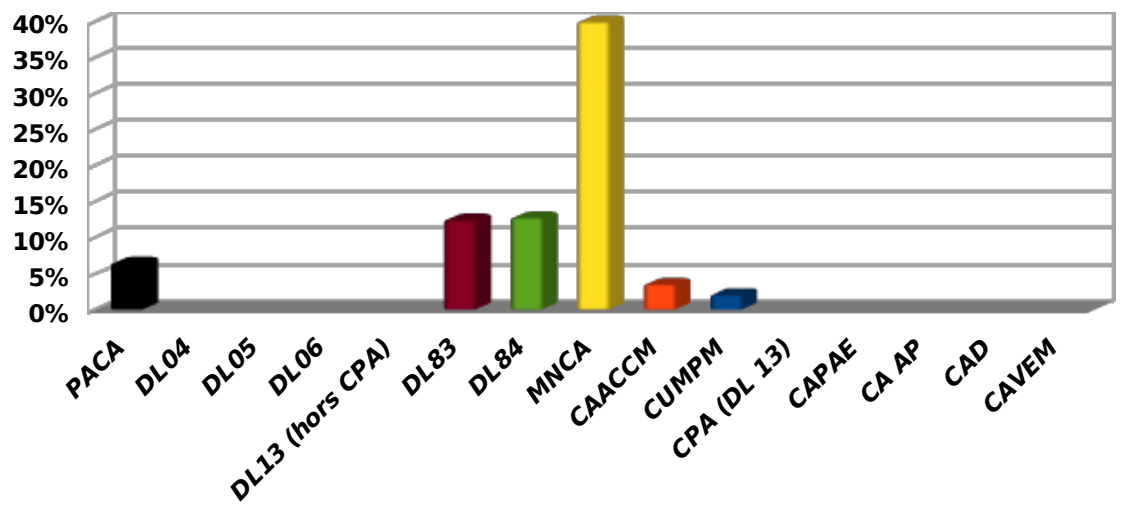

**MMS PB - Amélioration (€ / logt)**  
pour PACA et par territoire de gestion (au 30/06/2014)

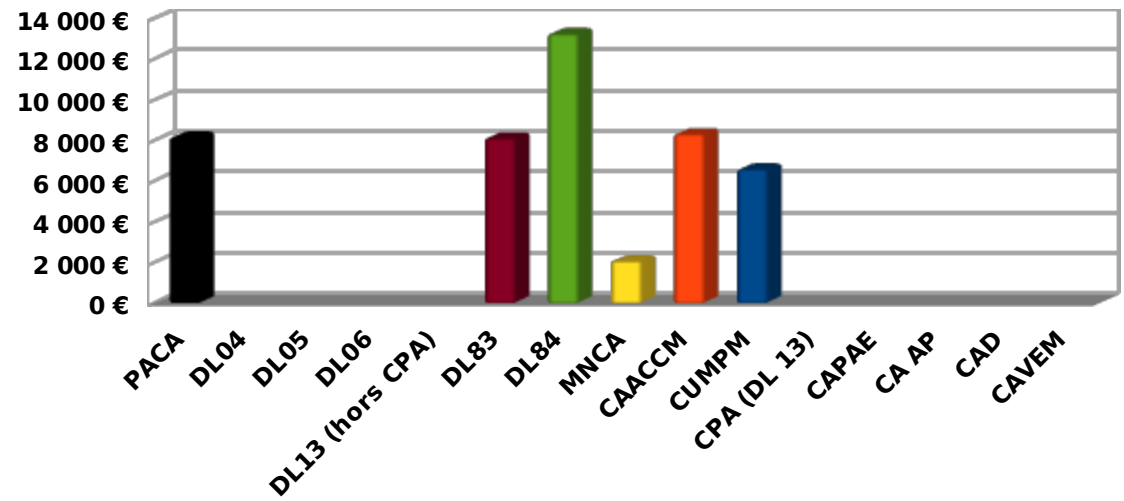

**PB Amélioration = PB moyennement dégradé (travaux réhabilitation logement dégradé) + PB autres (travaux transformation d'usage + travaux décence + travaux énergétique)**

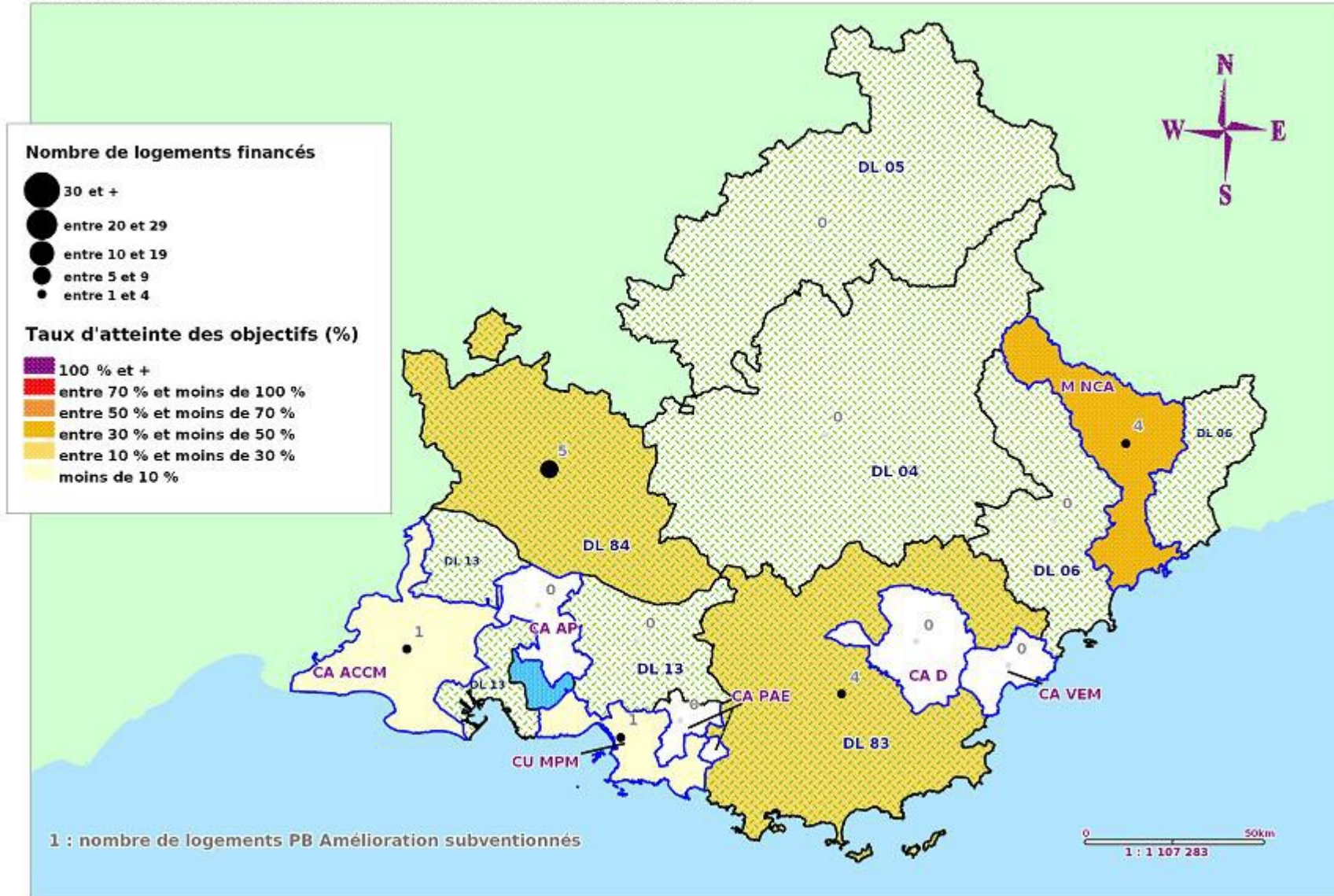

→ Seuls 5 territoires, notamment la DL 83, la DL 83 et la M NCA, ont subventionné des logements PB amélioration au 1er semestre 2014 à hauteur de 13 logements uniquement soit moins de 7 % de l'objectif fixé au niveau régional (PB MD + PB Énergie)

depuis le 01/01/2014		
territoire	coût travaux (€)	Sub/Travaux (%)
PACA	570 846 €	21,40%
DL04	739 €	25,03%
DL05		#DIV/0 !
DL06		#DIV/0 !
DL13 (hors CPA)		#DIV/0 !
DL83	145 990 €	22,21%
DL84	334 236 €	19,78%
MNCA	37 865 €	21,87%
CAACCM	33 204 €	25,00%
CUMPM	18 812 €	35,00%
CPA (DL 13)		#DIV/0 !
CAPAE		#DIV/0 !
CA AP		#DIV/0 !
CAD		#DIV/0 !
CAVEM		#DIV/0 !
<b>Total 06</b>	<b>37 865 €</b>	<b>21,87%</b>
<b>Total 13</b>	<b>52 016 €</b>	<b>28,62%</b>
<b>Total 83</b>	<b>145 990 €</b>	<b>22,21%</b>
<b>Total 84</b>	<b>334 236 €</b>	<b>19,78%</b>
<b>Total DL</b>	<b>480 965 €</b>	<b>20,59%</b>
<b>Total DLC</b>	<b>89 881 €</b>	<b>25,77%</b>
CPA dpt 84		#DIV/0 !
CA PAE dpt 83		#DIV/0 !

résultats au 30/06/2014

Part des subventions dans le coût des travaux éligibles PB Amélioration  
pour PACA et par territoire de gestion (au 30/06/2014)

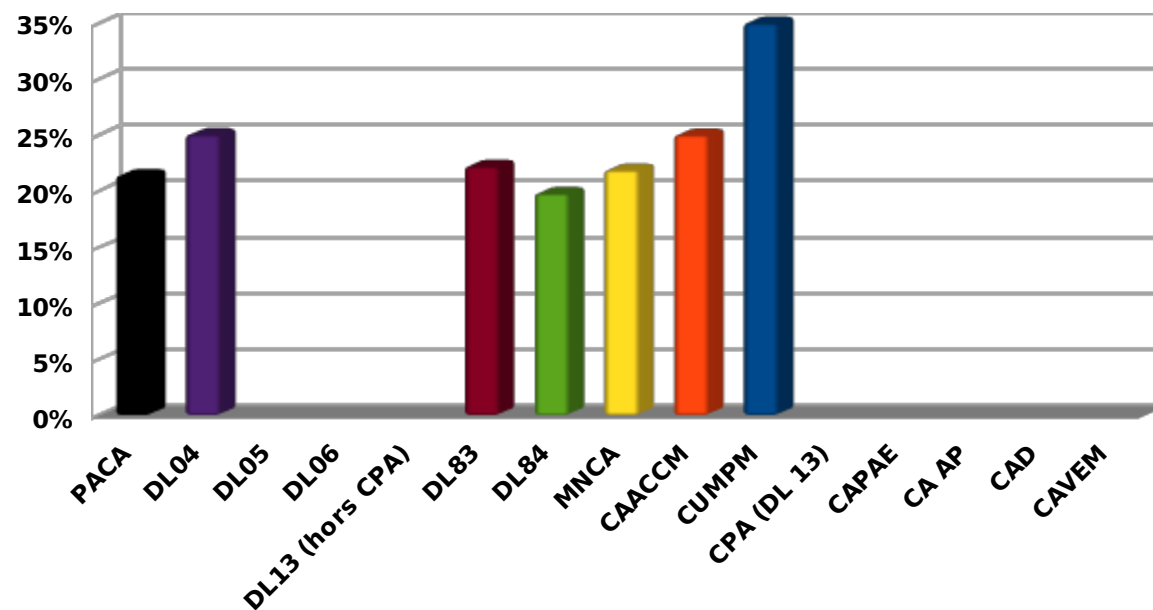

- 35 % du coût des travaux éligibles des dossiers déposés sur le territoire de la CU MPM ont été financés par les subventions accordées ; ce taux atteint 25 % pour la DL 04 et la CA ACCM ainsi que 22 % pour la DL 83 et la MNCA
- Au niveau régional le rapport « subventions accordées / coût travaux éligibles » se situe autour de 21 % au 30/06/2014

Onglet « PB\_MD » (travaux réhabilitation logement dégradé)

depuis le 01/01/2014					
territoire	objectif	réalisation	% réal/obj	AE engagées	MMS
<b>PACA</b>	<b>120</b>	<b>6</b>	<b>5,00%</b>	<b>58 112 €</b>	<b>9 685,33 €</b>
DL04	3		0,00%	185 €	#DIV/0 !
DL05	7		0,00%		#DIV/0 !
DL06	6		0,00%		#DIV/0 !
<b>DL13 (hors CPA)</b>	<b>3</b>	<b>0</b>	<b>0,00%</b>	<b>0 €</b>	<b>#DIV/0 !</b>
DL83	22	3	13,64%	30 896 €	10 298,67 €
DL84	20	1	5,00%	12 146 €	12 146,00 €
MNCA	6		0,00%		#DIV/0 !
CAACCM	8	1	12,50%	8 301 €	8 301,00 €
CUMPM	26	1	3,85%	6 584 €	6 584,00 €
<b>CPA (DL 13)</b>	<b>4</b>		<b>0,00%</b>		<b>#DIV/0 !</b>
CAPAE	7		0,00%		#DIV/0 !
CA AP	3				#DIV/0 !
CAD	6		0,00%		#DIV/0 !
CAVEM	3		0,00%		#DIV/0 !
<b>Total 06</b>	<b>12</b>	<b>0</b>	<b>0,00%</b>	<b>0 €</b>	<b>#DIV/0 !</b>
<b>Total 13</b>	<b>44</b>	<b>2</b>	<b>4,55%</b>	<b>14 885 €</b>	<b>7 442,50 €</b>
<b>Total 83</b>	<b>31</b>	<b>3</b>	<b>9,68%</b>	<b>30 896 €</b>	<b>10 298,67 €</b>
<b>Total 84</b>	<b>20</b>	<b>1</b>	<b>5,00%</b>	<b>12 146 €</b>	<b>12 146,00 €</b>
<b>Total DL</b>	<b>61</b>	<b>4</b>	<b>6,56%</b>	<b>43 227 €</b>	<b>10 806,75 €</b>
<b>Total DLC</b>	<b>56</b>	<b>2</b>	<b>3,57%</b>	<b>14 885 €</b>	<b>7 442,50 €</b>
<b>CPA dpt 84</b>	<b>4</b>		<b>0,00%</b>		<b>#DIV/0 !</b>
<b>CA PAE dpt 83</b>	<b>7</b>		<b>0,00%</b>		<b>#DIV/0 !</b>

résultats au 30/06/2014

<b>objectif régional Anah</b>	<b>120</b>	<b>6</b>	<b>5,00%</b>	<b>58 112 €</b>	<b>9 685,33 €</b>
-------------------------------	------------	----------	--------------	-----------------	-------------------

→ Les logements PB « MD » ont été très peu subventionnés depuis le 01/01/2014 avec une moyenne de 5 % des objectifs réalisés au niveau régional représentant 6 logements répartis sur 4 territoires de gestion (dont la DL 83 pour 50 %)

→ Les AE engagées d'environ 58 K€ € au niveau régional l'ont été pour 53 % sur le territoire de la DL 83

**Taux de réalisation PB - Moyennement Degrade (%)**  
*pour PACA et par territoire de gestion (au 30/06/2014)*

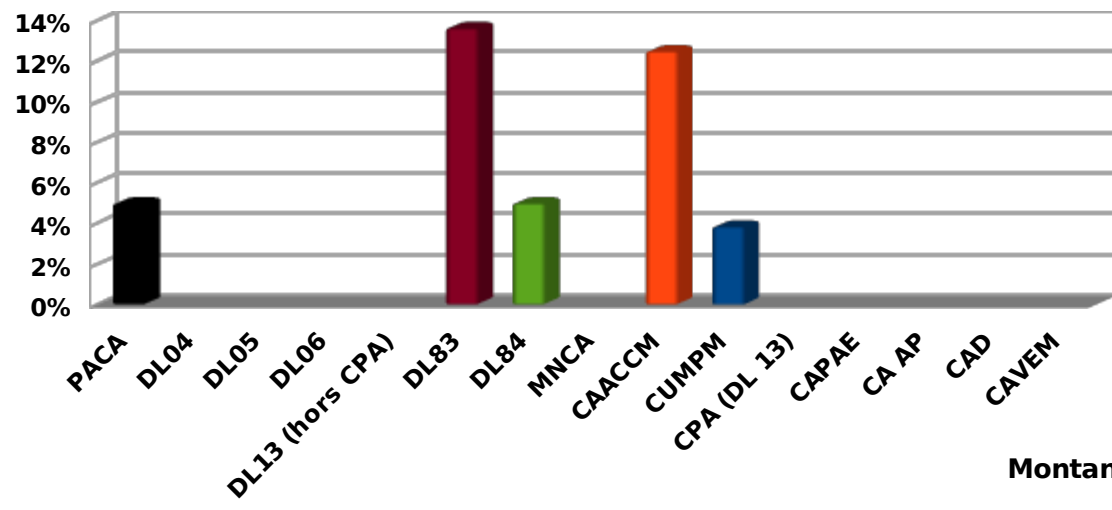

**Montant moyen de subvention PB - Moyennement Degrade (en €/logt)**  
*pour PACA et par territoire de gestion (au 30/06/2014)*

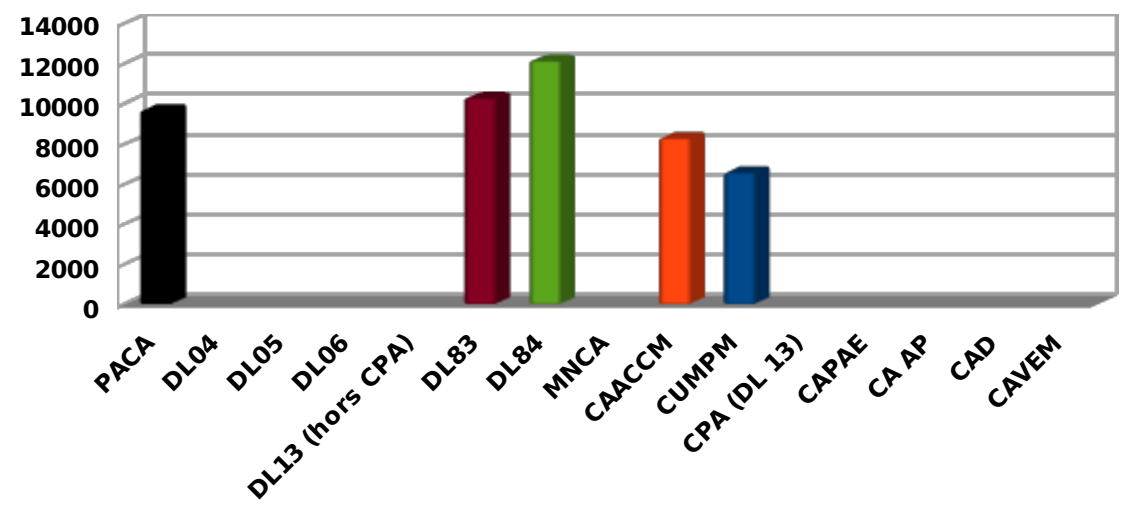

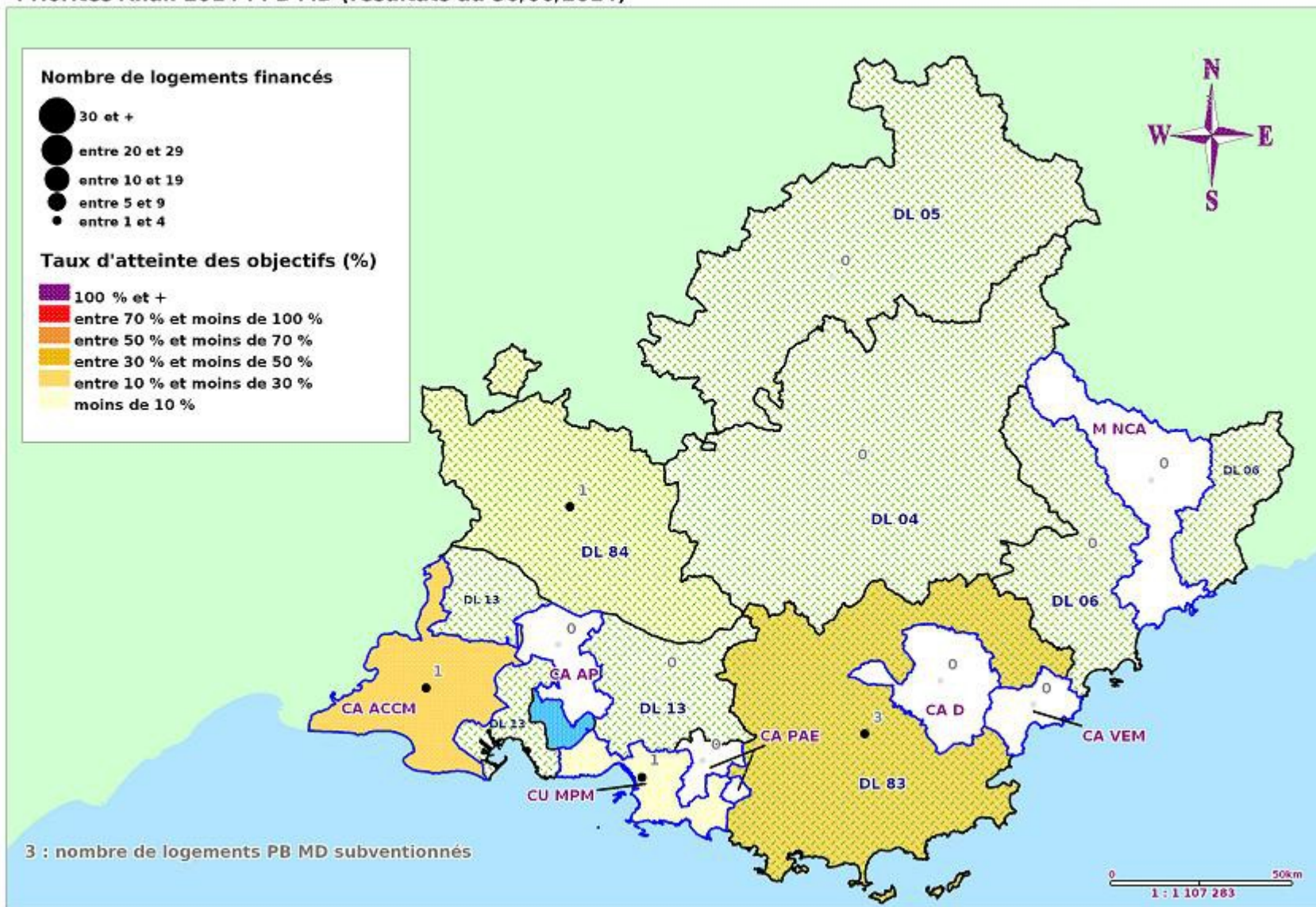

→ Sur 6 logements financés , au 1er semestre 2014, au niveau régional, 3 l'ont été sur le territoire de la DL 83 (soit 14 % de l'objectif alloué pour celui-ci)

depuis le 01/01/2014		
territoire	coût travaux (€)	Sub/Travaux (%)
PACA	239 695 €	24,24%
DL04	739 €	25,03%
DL05		#DIV/0 !
DL06		#DIV/0 !
<b>DL13 (hors CPA)</b>		#DIV/0 !
DL83	138 356 €	22,33%
DL84	48 584 €	25,00%
MNCA		#DIV/0 !
CAACCM	33 204 €	25,00%
CUMPM	18 812 €	35,00%
<b>CPA (DL 13)</b>		#DIV/0 !
CAPAE		#DIV/0 !
CA AP		
CAD		#DIV/0 !
CAVEM		#DIV/0 !
<b>Total 06</b>	<b>0 €</b>	<b>#DIV/0 !</b>
<b>Total 13</b>	<b>52 016 €</b>	<b>28,62%</b>
<b>Total 83</b>	<b>138 356 €</b>	<b>22,33%</b>
<b>Total 84</b>	<b>48 584 €</b>	<b>25,00%</b>
<b>Total DL</b>	<b>187 679 €</b>	<b>23,03%</b>
<b>Total DLC</b>	<b>52 016 €</b>	<b>28,62%</b>
<i>CPA dpt 84</i>		<i>#DIV/0 !</i>
<i>CA PAE dpt 83</i>		<i>#DIV/0 !</i>

résultats au 30/06/2014

- Les subventions accordées au titre des « PB MD » par 5 territoires permettent de couvrir entre 22 % et 35 % du coût des travaux éligibles respectifs
- 24 % des subventions potentielles délivrées au niveau régional participent au financement des travaux éligibles sous réserve de réalisation par les bénéficiaires

Part des subventions dans le coût des travaux éligibles PB MD (%)  
pour PACA et par territoire de gestion (au 30/06/2014)

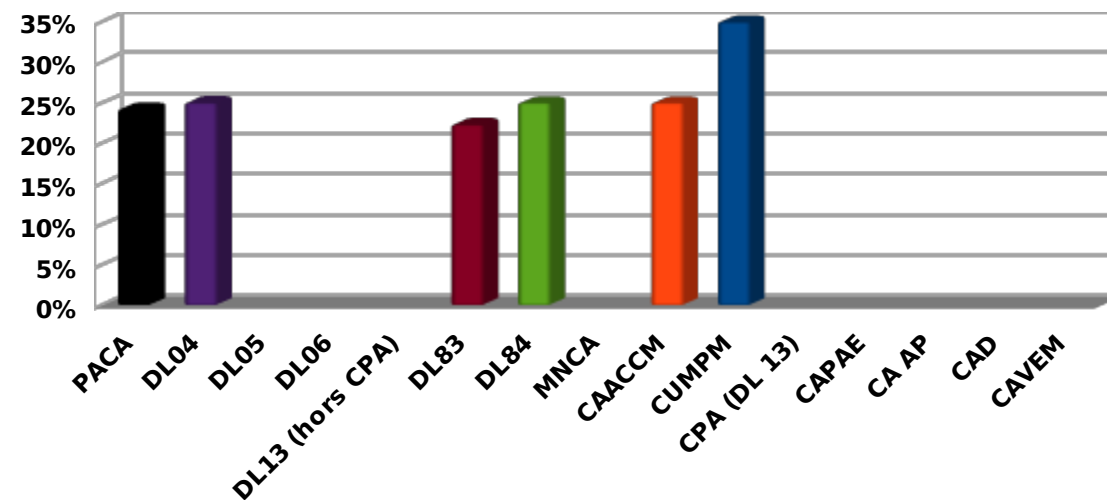

Onglet « PB\_Énergie » (travaux amélioration énergétique) hors PB HI, TD, MD

depuis le 01/01/2013									
territoire	objectif	LOGT Anah	AE Anah	LOGT Fart	AE Fart	gain NRJ (%)	MMS Anah	MMS Fart	% réal/obj
<b>PACA</b>	<b>110</b>	<b>5</b>	<b>19 663 €</b>	<b>7</b>	<b>15 650 €</b>	<b>44,20%</b>	<b>3 932,60 €</b>	<b>2 235,71 €</b>	<b>4,55%</b>
DL04	3						#DIV/0 !	#DIV/0 !	0,00%
DL05	3		304 €			47%	#DIV/0 !	#DIV/0 !	0,00%
DL06	18						#DIV/0 !	#DIV/0 !	0,00%
<b>DL13 (hors CPA)</b>	<b>7</b>						#DIV/0 !	#DIV/0 !	0,00%
DL83	10	1	5 449 €	1	2 000 €	53%	5 449,00 €	2 000,00 €	10,00%
DL84	19						#DIV/0 !	#DIV/0 !	0,00%
MNCA	4	4	8 764 €	4	9 650 €	42%	2 191,00 €	2 412,50 €	100,00%
CAACCM	20		1 146 €	1	2 000 €	62%	#DIV/0 !	2 000,00 €	0,00%
CUMPM	21		4 000 €	1	2 000 €	63%	#DIV/0 !	2 000,00 €	0,00%
<b>CPA (DL 13)</b>	<b>2</b>						#DIV/0 !	#DIV/0 !	0,00%
CAPAE	3						#DIV/0 !	#DIV/0 !	0,00%
CA AP	0						#DIV/0 !	#DIV/0 !	#DIV/0 !
CAD	0						#DIV/0 !	#DIV/0 !	#DIV/0 !
CAVEM	2						#DIV/0 !	#DIV/0 !	0,00%
<b>Total 06</b>	<b>22</b>	<b>4</b>	<b>8 764 €</b>	<b>4</b>	<b>9 650 €</b>	<b>42,00%</b>	<b>2 191,00 €</b>	<b>2 412,50 €</b>	<b>18,18%</b>
<b>Total 13</b>	<b>51</b>	<b>0</b>	<b>5 146 €</b>	<b>2</b>	<b>4 000 €</b>	<b>#DIV/0 !</b>	<b>#DIV/0 !</b>	<b>2 000,00 €</b>	<b>0,00%</b>
<b>Total 83</b>	<b>12</b>	<b>1</b>	<b>5 449 €</b>	<b>1</b>	<b>2 000 €</b>	<b>53,00%</b>	<b>5 449,00 €</b>	<b>2 000,00 €</b>	<b>8,33%</b>
<b>Total 84</b>	<b>19</b>	<b>0</b>	<b>0 €</b>	<b>0</b>	<b>0 €</b>	<b>#DIV/0 !</b>	<b>#DIV/0 !</b>	<b>#DIV/0 !</b>	<b>0,00%</b>
<b>Total DL</b>	<b>60</b>	<b>1</b>	<b>5 753 €</b>	<b>1</b>	<b>2 000 €</b>	<b>53,00%</b>	<b>5 753,00 €</b>	<b>2 000,00 €</b>	<b>1,67%</b>
<b>Total DLC</b>	<b>50</b>	<b>4</b>	<b>13 910 €</b>	<b>6</b>	<b>13 650 €</b>	<b>42,00%</b>	<b>3 477,50 €</b>	<b>2 275,00 €</b>	<b>8,00%</b>
<b>CPA dpt 84</b>	<b>2</b>						#DIV/0 !	#DIV/0 !	0,00%
<b>CA PAE dpt 83</b>	<b>3</b>						#DIV/0 !	#DIV/0 !	0,00%
<b>résultats au 30/06/2014</b>									
<b>objectif régional Anah</b>	<b>110</b>	<b>5</b>	<b>19 663 €</b>	<b>7</b>	<b>15 650 €</b>	<b>44,20%</b>	<b>3 932,60 €</b>	<b>2 235,71 €</b>	<b>4,55%</b>

# Logements PB Énergie (hors double compte) subventionnés au 30/06/2014

par territoire de gestion

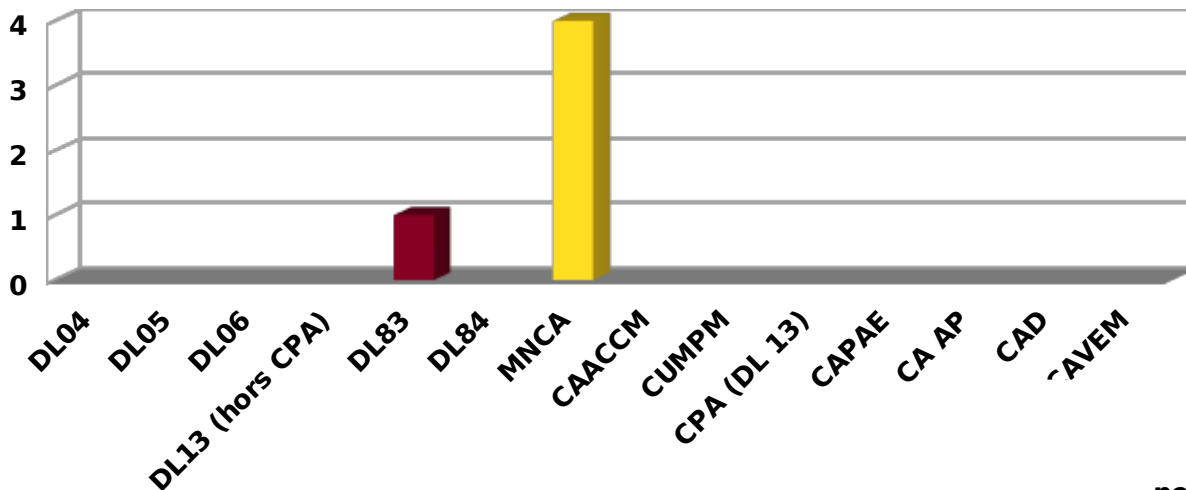

## Gain énergétique PB Énergie (% au 30/06/2014)

pour PACA et par territoire de gestion

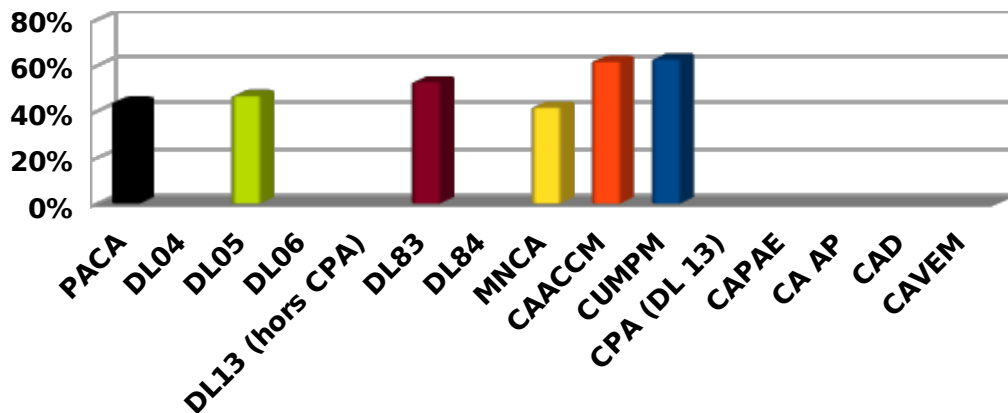

## MMS Anah & Fart PB Énergie (€ / logt)

pour PACA et par territoire de gestion (au 30/06/2014)

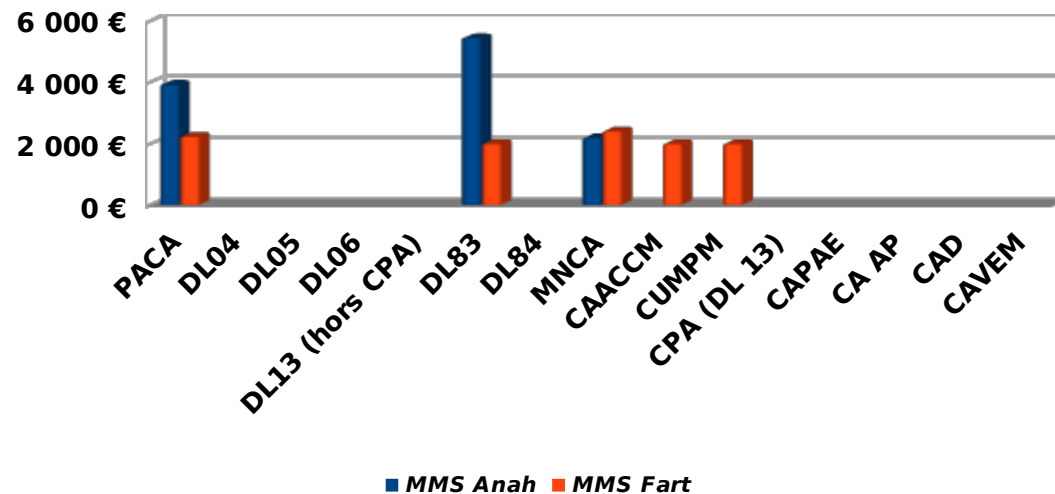

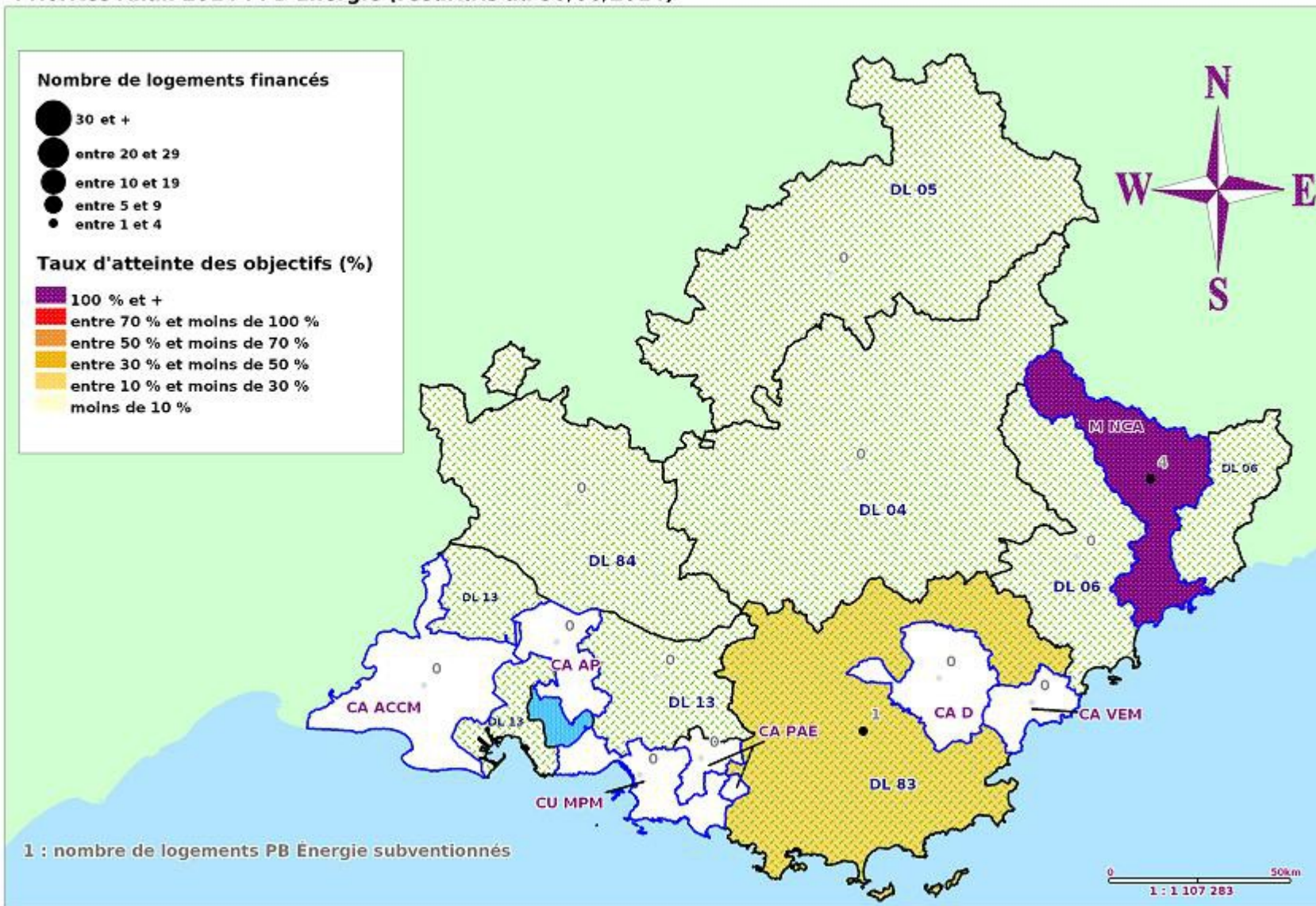

Auteur : Jérôme BOCQUEL DREAL PACA / STELAC / ULEF ; Date création : 25/08/2014 ;  
sources : © IGN\_BD CARTO®, Résultats\_Anah\_2014, [http://infocentre.anah.gouv.fr/infoanah\\_id.asp](http://infocentre.anah.gouv.fr/infoanah_id.asp)

→ Seuls 2 territoires, en l'occurrence la DL 83 (1 logement) et la M NCA (4 logements) , ont subventionné 5 logement « PB Énergie hors double compte » au 30/06/2014 soit 5 % de l'objectif régional

depuis le 01/01/2013		
territoire	coût travaux (€)	Sub/Travaux (%)
PACA	54 176 €	65,18%
DL04		#DIV/0 !
DL05		#DIV/0 !
DL06		#DIV/0 !
<b>DL13 (hors CPA)</b>		#DIV/0 !
DL83	7 634 €	97,58%
DL84		#DIV/0 !
MNCA	42 742 €	43,08%
CAACCM	3 800 €	82,79%
CUMPM		#DIV/0 !
<b>CPA (DL 13)</b>		#DIV/0 !
CAPAE		#DIV/0 !
CA AP		#DIV/0 !
CAD		#DIV/0 !
CAVEM		#DIV/0 !
<b>Total 06</b>	<b>42 742 €</b>	<b>43,08%</b>
<b>Total 13</b>	<b>3 800 €</b>	<b>240,68%</b>
<b>Total 83</b>	<b>7 634 €</b>	<b>97,58%</b>
<b>Total 84</b>	<b>0 €</b>	<b>#DIV/0 !</b>
<b>Total DL</b>	<b>7 634 €</b>	<b>101,56%</b>
<b>Total DLC</b>	<b>46 542 €</b>	<b>59,22%</b>
CPA dpt 84		#DIV/0 !
CA PAE dpt 83		#DIV/0 !

résultats au 30/06/2014

Taux subvention engagée sur coût travaux éligibles PB Énergie (%)  
pour PACA et par territoire de gestion (au 30/06/2014)

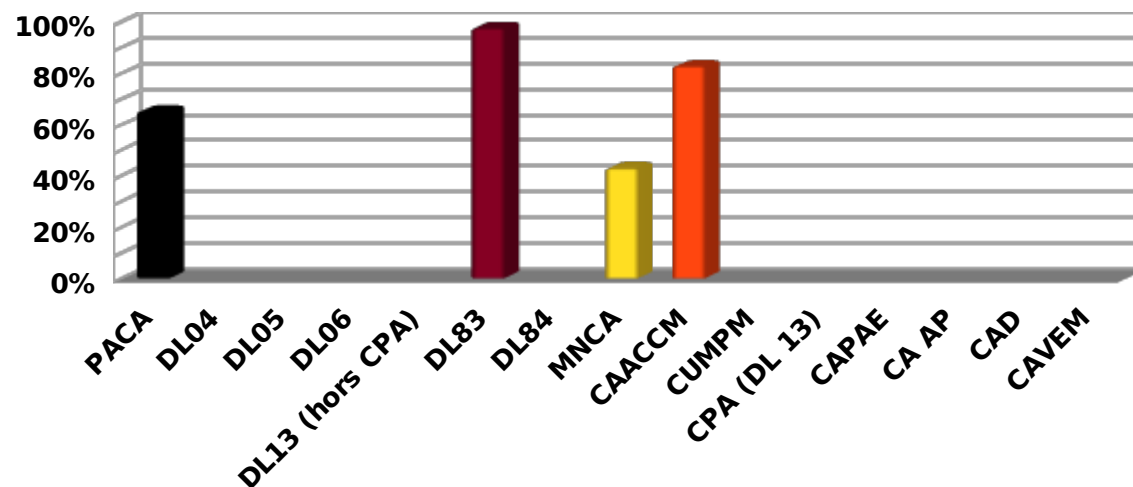

- Les subventions accordées, à la fois au titre de l'Anah et du Fart, permettent de couvrir au niveau régional 65 % du coût des travaux éligibles
- Il est à noter que sur le territoire de la CU MPM, des subventions Anah & Fart ont été accordées sans générer de travaux

Onglet « PO\_HI »

depuis le 01/01/2014					
territoire	objectif	réalisation	% réal/obj	AE engagées	MMS
<b>PACA</b>	<b>93</b>	<b>7</b>	<b>7,53%</b>	<b>133 175 €</b>	<b>19 025,00 €</b>
DL04	2		0,00%		#DIV/0 !
DL05	10	1	10,00%	3 750 €	3 750,00 €
DL06	9	2	22,22%	27 747 €	13 873,50 €
<b>DL13 (hors CPA)</b>	<b>1</b>	<b>1</b>	<b>100,00%</b>	<b>10 000 €</b>	<b>10 000,00 €</b>
DL83	5		0,00%		#DIV/0 !
DL84	13	1	7,69%	20 031 €	20 031,00 €
MNCA	28		0,00%		#DIV/0 !
CAACCM	4		0,00%		#DIV/0 !
CUMPM	11	2	18,18%	71 647 €	35 823,50 €
<b>CPA (DL 13)</b>	<b>9</b>		<b>0,00%</b>		<b>#DIV/0 !</b>
CAPAE	2		0,00%		#DIV/0 !
CA AP	2				
CAD	4		0,00%		#DIV/0 !
CAVEM	2		0,00%		#DIV/0 !
<b>Total 06</b>	<b>37</b>	<b>2</b>	<b>5,41%</b>	<b>27 747 €</b>	<b>13 873,50 €</b>
<b>Total 13</b>	<b>20</b>	<b>3</b>	<b>15,00%</b>	<b>81 647 €</b>	<b>27 215,67 €</b>
<b>Total 83</b>	<b>11</b>	<b>0</b>	<b>0,00%</b>	<b>0 €</b>	<b>#DIV/0 !</b>
<b>Total 84</b>	<b>13</b>	<b>1</b>	<b>7,69%</b>	<b>20 031 €</b>	<b>20 031,00 €</b>
<b>Total DL</b>	<b>40</b>	<b>5</b>	<b>12,50%</b>	<b>61 528 €</b>	<b>12 305,60 €</b>
<b>Total DLC</b>	<b>53</b>	<b>2</b>	<b>3,77%</b>	<b>71 647 €</b>	<b>35 823,50 €</b>
<b>CPA dpt 84</b>	<b>9</b>		<b>0,00%</b>		<b>#DIV/0 !</b>
CA PAE dpt 83	2		0,00%		#DIV/0 !

résultats au 30/06/2014

<b>objectif régional Anah</b>	<b>100</b>	<b>7</b>	<b>7,00%</b>	<b>133 175 €</b>	<b>19 025,00 €</b>
-------------------------------	------------	----------	--------------	------------------	--------------------

## Taux de réalisation PO - HI

pour PACA et par territoire de gestion (au 30/06/2014)

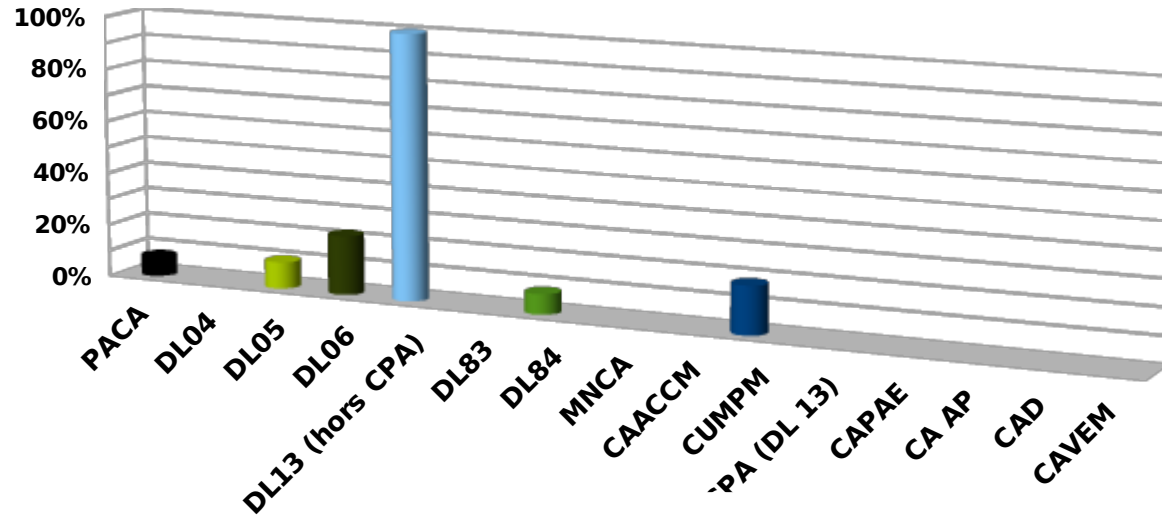

## Montant moyen de subvention (MMS) PO - HI

pour PACA et par territoire de gestion (au 30/06/2014)

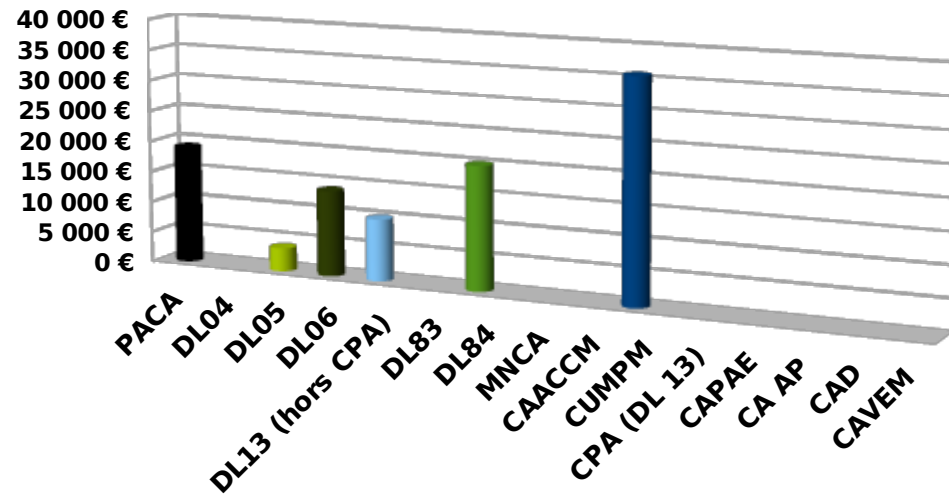

→ 7 % de l'objectif régional en matière de production de logements « PO HI » au nombre de 7 est atteint au 30/06/2014 grâce à la CU MPM et la DL 06

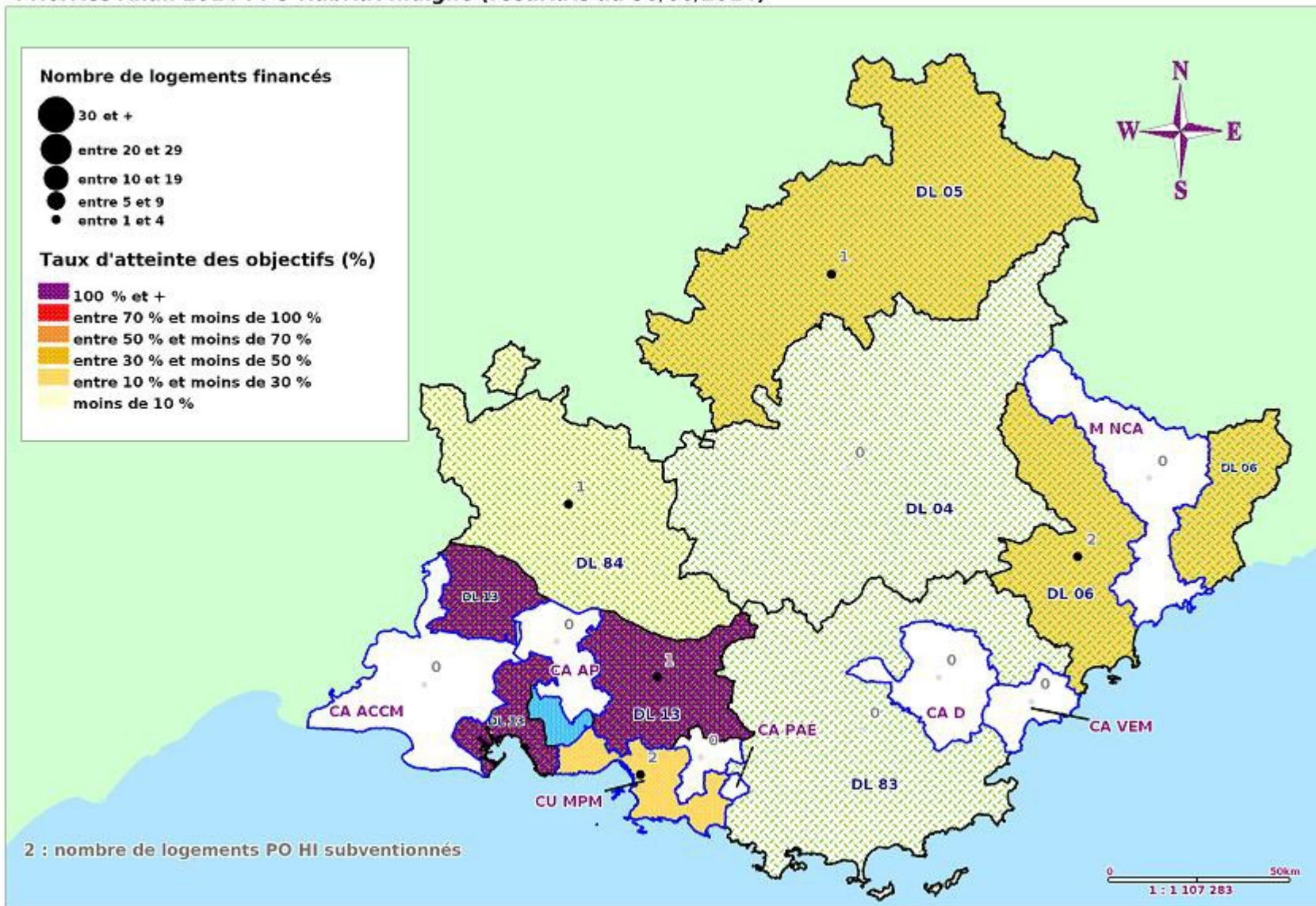

→ La CU MPM a réalisé, au 30/06/2014, 18 % de son objectif propre en nombre de logements PO HI financés soit 2 (la DL 06 a financé 2 PO HI soit 22 % de son objectif)

depuis le 01/01/2014		
territoire	coût travaux (€)	Sub/Travaux (%)
PACA	334 236 €	39,84%
DL04		#DIV/0 !
DL05	7 500 €	50,00%
DL06	78 360 €	35,41%
DL13 (hors CPA)	59 064 €	16,93%
DL83		#DIV/0 !
DL84	40 062 €	50,00%
MNCA		#DIV/0 !
CAACCM		#DIV/0 !
CUMPM	149 250 €	48,00%
CPA (DL 13)		#DIV/0 !
CAPAE		#DIV/0 !
CA AP		#DIV/0 !
CAD		#DIV/0 !
CAVEM		#DIV/0 !
<b>Total 06</b>	<b>78 360 €</b>	<b>35,41%</b>
<b>Total 13</b>	<b>208 314 €</b>	<b>39,19%</b>
<b>Total 83</b>	<b>0 €</b>	<b>#DIV/0 !</b>
<b>Total 84</b>	<b>40 062 €</b>	<b>50,00%</b>
<b>Total DL</b>	<b>184 986 €</b>	<b>33,26%</b>
<b>Total DLC</b>	<b>149 250 €</b>	<b>48,00%</b>
CPA dpt 84		#DIV/0 !
CA PAE dpt 83		#DIV/0 !

résultats au 30/06/2014

### Part des subventions dans le coût des travaux éligibles

pour PACA et par territoire de gestion (au 30/06/2014)

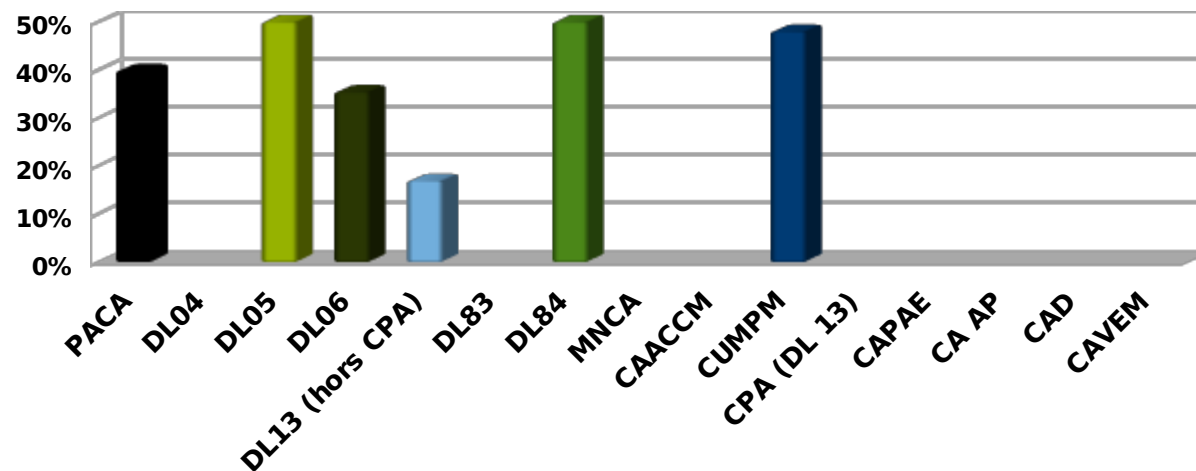

→ Les subventions accordées au titre des « PO HI » par la CU MPM permettent de couvrir 48 % au moins du coût des travaux éligibles respectifs et celles validées par la DL 84 et la DL 05 50 % (moyenne régionale : 40 %)

Onglet « PO\_TD »

<i>depuis le 01/01/2014</i>					
territoire	objectif	réalisation	% réal/obj	AE engagées	MMS
<b>PACA</b>	<b>90</b>	<b>35</b>	<b>38,89%</b>	<b>777 698 €</b>	<b>22 219,94 €</b>
DL04	3	1	33,33%	25 000 €	25 000,00 €
DL05	6	1	16,67%	25 250 €	25 250,00 €
DL06	7	8	114,29%	179 938 €	22 492,25 €
<b>DL13 (hors CPA)</b>	<b>1</b>	<b>3</b>	<b>300,00%</b>	<b>43 244 €</b>	<b>14 414,67 €</b>
DL83	3	1	33,33%	14 653 €	14 653,00 €
DL84	11	4	36,36%	90 224 €	22 556,00 €
<b>MNCA</b>	<b>24</b>	<b>7</b>	<b>29,17%</b>	<b>141 382 €</b>	<b>20 197,43 €</b>
CAACCM	4	3	75,00%	61 500 €	20 500,00 €
CUMPM	21	3	14,29%	97 508 €	32 502,67 €
<b>CPA (DL 13)</b>	<b>4</b>		<b>0,00%</b>		<b>#DIV/0 !</b>
CAPAE	5	2	40,00%	48 493 €	24 246,50 €
CA AP	1		0,00%		#DIV/0 !
CAD	2	2	100,00%	50 506 €	25 253,00 €
CAVEM	2		0,00%		#DIV/0 !
<b>Total 06</b>	<b>31</b>	<b>15</b>	<b>48,39%</b>	<b>321 320 €</b>	<b>21 421,33 €</b>
<b>Total 13</b>	<b>32</b>	<b>10</b>	<b>31,25%</b>	<b>232 252 €</b>	<b>23 225,20 €</b>
<b>Total 83</b>	<b>7</b>	<b>4</b>	<b>57,14%</b>	<b>83 652 €</b>	<b>20 913,00 €</b>
<b>Total 84</b>	<b>11</b>	<b>4</b>	<b>36,36%</b>	<b>90 224 €</b>	<b>22 556,00 €</b>
<b>Total DL</b>	<b>31</b>	<b>18</b>	<b>58,06%</b>	<b>378 309 €</b>	<b>21 017,17 €</b>
<b>Total DLC</b>	<b>59</b>	<b>17</b>	<b>28,81%</b>	<b>399 389 €</b>	<b>23 493,47 €</b>
<b>CPA dpt 84</b>	<b>4</b>		<b>0,00%</b>		<b>#DIV/0 !</b>
CA PAE dpt 83	5	1	20,00%	18 493 €	18 493,00 €

*résultats au 30/06/2014*

<b>objectif régional Anah</b>	<b>90</b>	<b>35</b>	<b>38,89%</b>	<b>777 698 €</b>	<b>22 219,94 €</b>
-------------------------------	-----------	-----------	---------------	------------------	--------------------

→ 39 % de l'objectif fixé pour PACA a été atteint en matière de logements « PO TD » à la fin du 2ème trimestre 2014

→ Les AE engagées sont concentrées sur 4 territoires de gestion dont la DL 06 (180 K€) et la M NCA (plus de 140 K€) avec des MMS par logement supérieurs à celui du niveau régional, qui atteint les 22 200 €, pour la CU MPM (32 500 €)

### Taux de réalisation PO - TD

pour PACA et par territoire de gestion (au 30/06/2014)

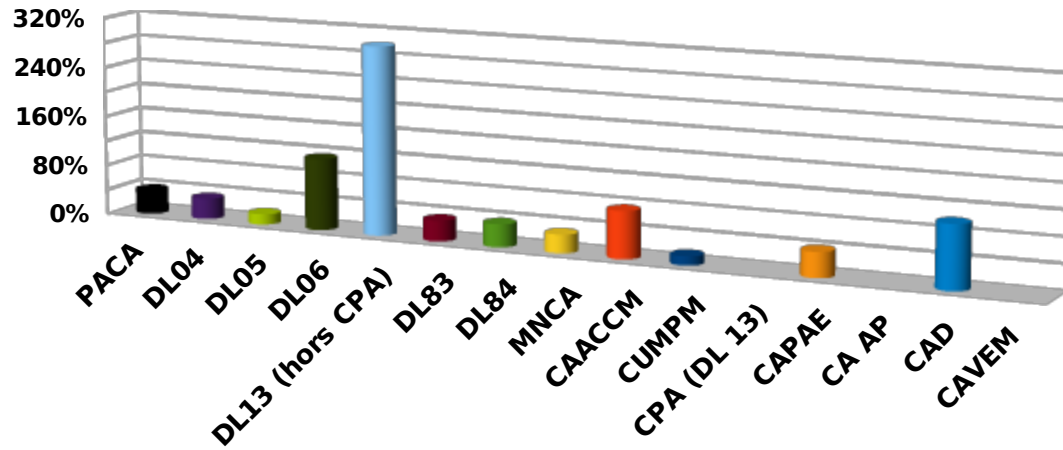

### Montant moyen de subvention (MMS) PO - TD

pour PACA et par territoire de gestion (au 30/06/2014)

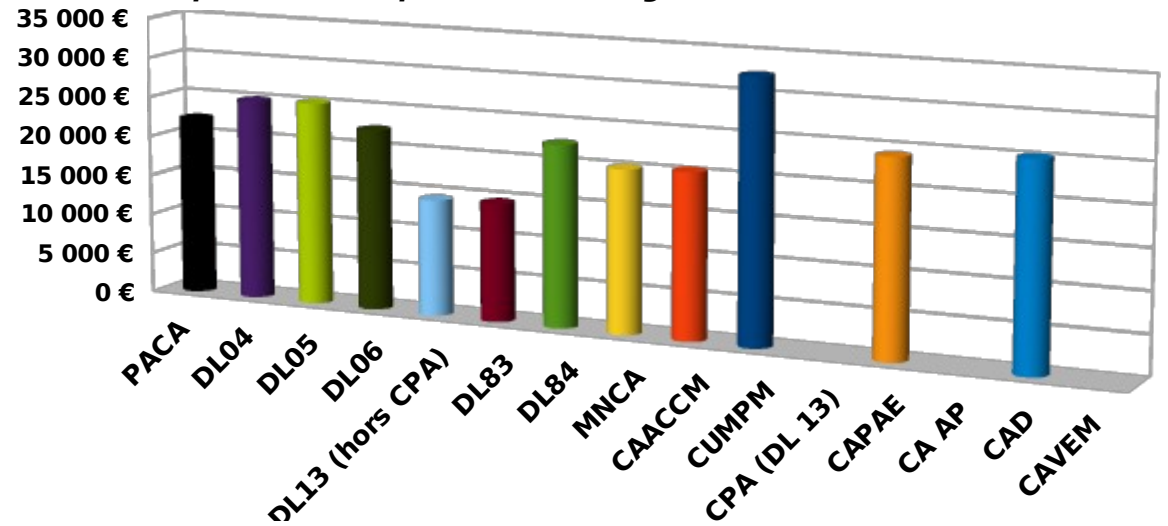

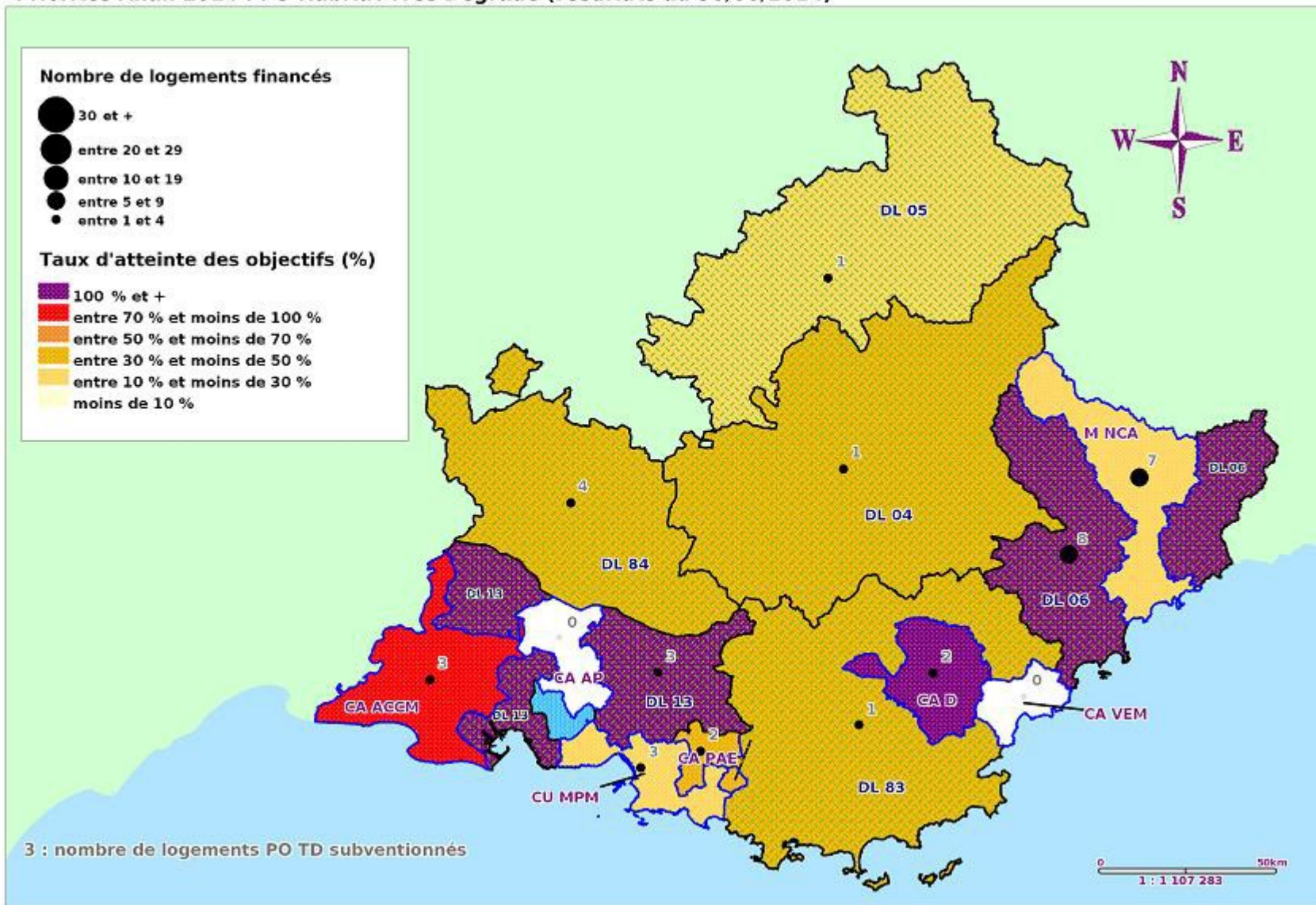

➔ Respectivement 114 et 29 % de leurs objectifs propres atteints, la DL M NCA et la DL 06 ont assuré 50 % de la production régionale de logements PO « TD » qui atteint 35 au 30/06/2014

depuis le 01/01/2014		
territoire	coût travaux (€)	Sub/Travaux (%)
PACA	1 898 547 €	40,96%
DL04	59 377 €	42,10%
DL05	72 129 €	35,01%
DL06	477 688 €	37,67%
<b>DL13 (hors CPA)</b>	<b>108 059 €</b>	<b>40,02%</b>
DL83	29 306 €	50,00%
DL84	200 914 €	44,91%
MNCA	355 985 €	39,72%
CAACCM	196 674 €	31,27%
CUMPM	185 485 €	52,57%
<b>CPA (DL 13)</b>		<b>#DIV/0 !</b>
CAPAE	81 697 €	59,36%
CA AP		<b>#DIV/0 !</b>
CAD	131 233 €	38,49%
CAVEM		<b>#DIV/0 !</b>
<b>Total 06</b>	<b>833 673 €</b>	<b>38,54%</b>
<b>Total 13</b>	<b>541 094 €</b>	<b>42,92%</b>
<b>Total 83</b>	<b>191 360 €</b>	<b>43,71%</b>
<b>Total 84</b>	<b>200 914 €</b>	<b>44,91%</b>
<b>Total DL</b>	<b>947 473 €</b>	<b>39,93%</b>
<b>Total DLC</b>	<b>951 074 €</b>	<b>41,99%</b>
CPA dpt 84		<b>#DIV/0 !</b>
CA PAE dpt 83	30 821 €	60,00%

*résultats au 30/06/2014*

### Part des subventions dans le coût des travaux éligibles

*pour PACA et par territoire de gestion (au 30/06/2014)*

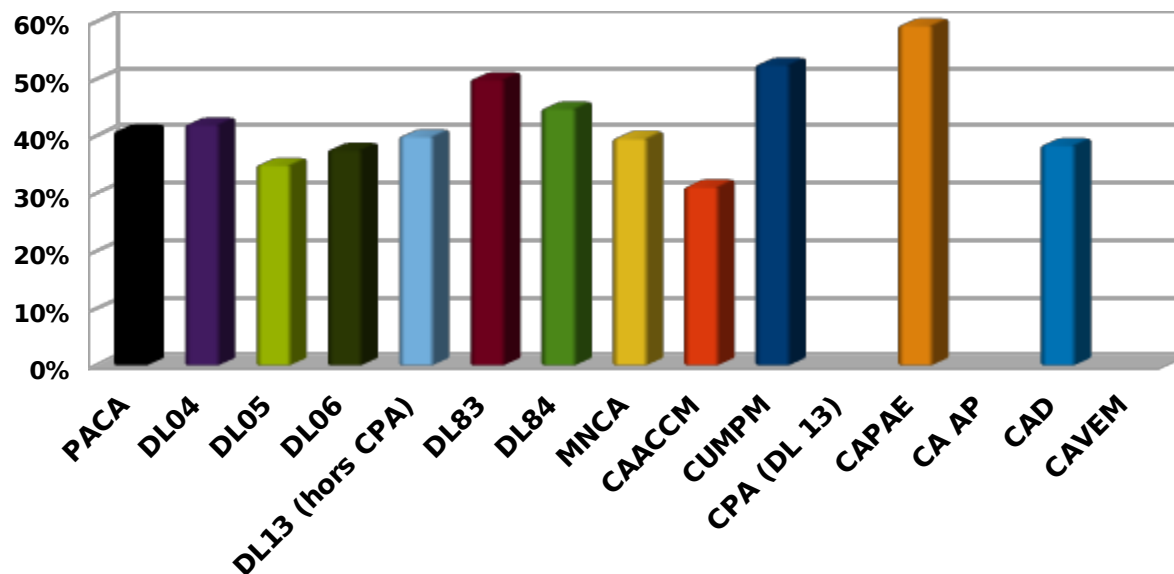

- Globalement les subventions octroyées par la CA PAE, au 30/06/2014, couvrent 59 % du coût des travaux éligibles PO « TD »
- Les subventions octroyées par la CU MPM devrait permettre de financer 53 % du coût des travaux relatifs à ce type d'intervention et celles financées par la DL 83 50 %
- Au niveau régional, le rapport « subvention / coût travaux éligibles » vaut 41 %

Onglet « PO\_autonomie »

<i>depuis le 01/01/2014</i>					
territoire	objectif	réalisation	% réal/obj	AE engagées	MMS
<b>PACA</b>	<b>672</b>	<b>143</b>	<b>21,28%</b>	<b>486 778 €</b>	<b>3 404,04 €</b>
DL04	45	17	37,78%	57 196 €	3 364,47 €
DL05	31	9	29,03%	24 813 €	2 757,00 €
DL06	46	14	30,43%	38 096 €	2 721,14 €
<b>DL13 (hors CPA)</b>	<b>39</b>	<b>19</b>	<b>48,72%</b>	<b>59 204 €</b>	<b>3 116,00 €</b>
DL83	65	6	9,23%	28 645 €	4 774,17 €
DL84	144	26	18,06%	105 360 €	4 052,31 €
MNCA	40	26	65,00%	80 285 €	3 087,88 €
CAACCM	13	9	69,23%	40 613 €	4 512,56 €
CUMPM	153	8	5,23%	23 709 €	2 963,63 €
<b>CPA (DL 13)</b>	<b>60</b>	<b>1</b>	<b>1,67%</b>	<b>1 677 €</b>	<b>1 677,00 €</b>
CAPAE	6	1	16,67%	2 319 €	2 319,00 €
CA AP	10		0,00%		#DIV/0 !
CAD	5	3	60,00%	11 928 €	3 976,00 €
CAVEM	15	4	26,67%	12 933 €	3 233,25 €
<b>Total 06</b>	<b>86</b>	<b>40</b>	<b>46,51%</b>	<b>118 381 €</b>	<b>2 959,53 €</b>
<b>Total 13</b>	<b>211</b>	<b>38</b>	<b>18,01%</b>	<b>127 522 €</b>	<b>3 355,84 €</b>
<b>Total 83</b>	<b>85</b>	<b>13</b>	<b>15,29%</b>	<b>53 506 €</b>	<b>4 115,85 €</b>
<b>Total 84</b>	<b>144</b>	<b>26</b>	<b>18,06%</b>	<b>105 360 €</b>	<b>4 052,31 €</b>
<b>Total DL</b>	<b>370</b>	<b>92</b>	<b>24,86%</b>	<b>313 314 €</b>	<b>3 405,59 €</b>
<b>Total DLC</b>	<b>232</b>	<b>51</b>	<b>21,98%</b>	<b>173 464 €</b>	<b>3 401,25 €</b>
<b>CPA dpt 84</b>	<b>60</b>		<b>0,00%</b>		<b>#DIV/0 !</b>
<b>CA PAE dpt 83</b>	<b>6</b>		<b>0,00%</b>		<b>#DIV/0 !</b>

*résultats au 30/06/2014*

<b>objectif régional Anah</b>	<b>700</b>	<b>143</b>	<b>20,43%</b>	<b>486 778 €</b>	<b>3 404,04 €</b>
-------------------------------	------------	------------	---------------	------------------	-------------------

- Les 143 PO « autonomie » financés au niveau régional, à la fin du 2ème trimestre 2014, correspondent à 21 % de l'objectif alloué avec des enveloppes consommées supérieures à 485 K€ dues notamment aux consommations de crédits réalisées par la DL 84 (plus de 105 K€), la M NCA (plus de 80 K€) et la DL 13 (plus de 60 K€) représentant à elles seules plus de 50 % de l'enveloppe régionale engagée en 2014

## Taux de réalisation PO - autonomie

pour PACA et par territoire de gestion (au 30/06/2014)

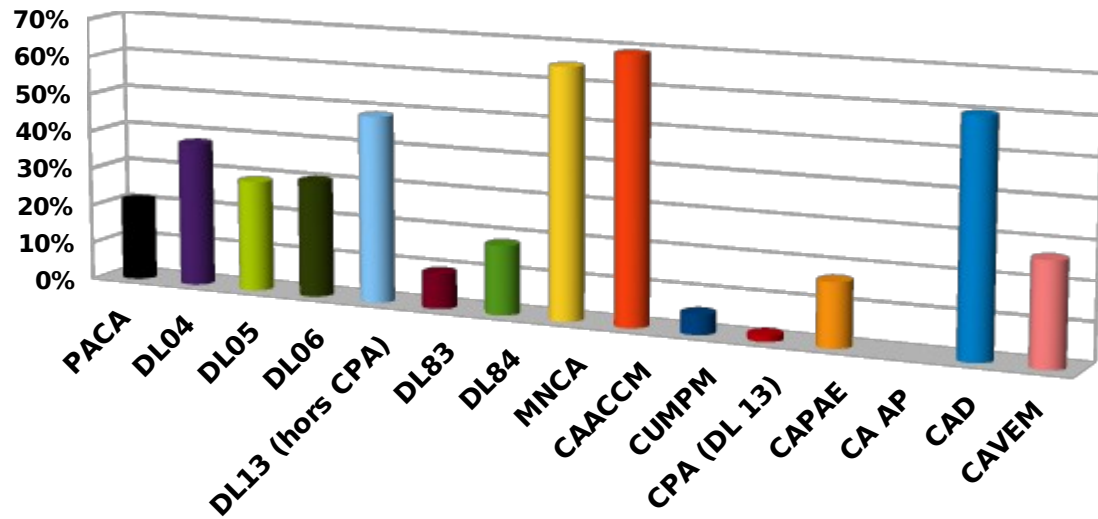

## Montant moyen de subvention (MMS) PO - autonomie

pour PACA et par territoire de gestion (au 30/06/2014)

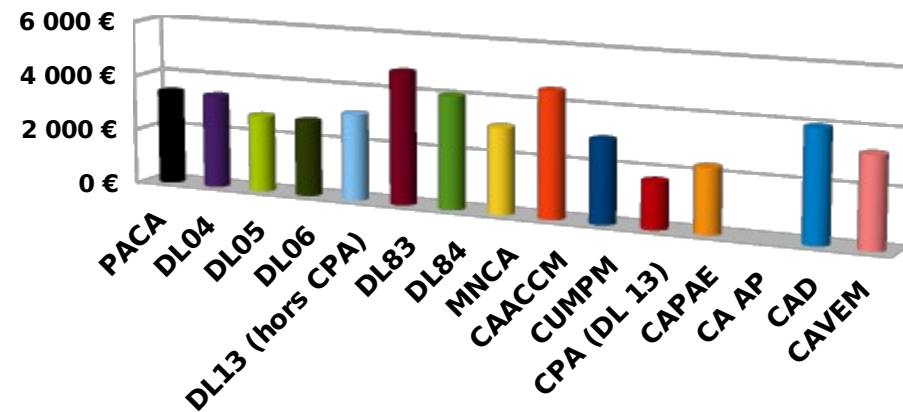

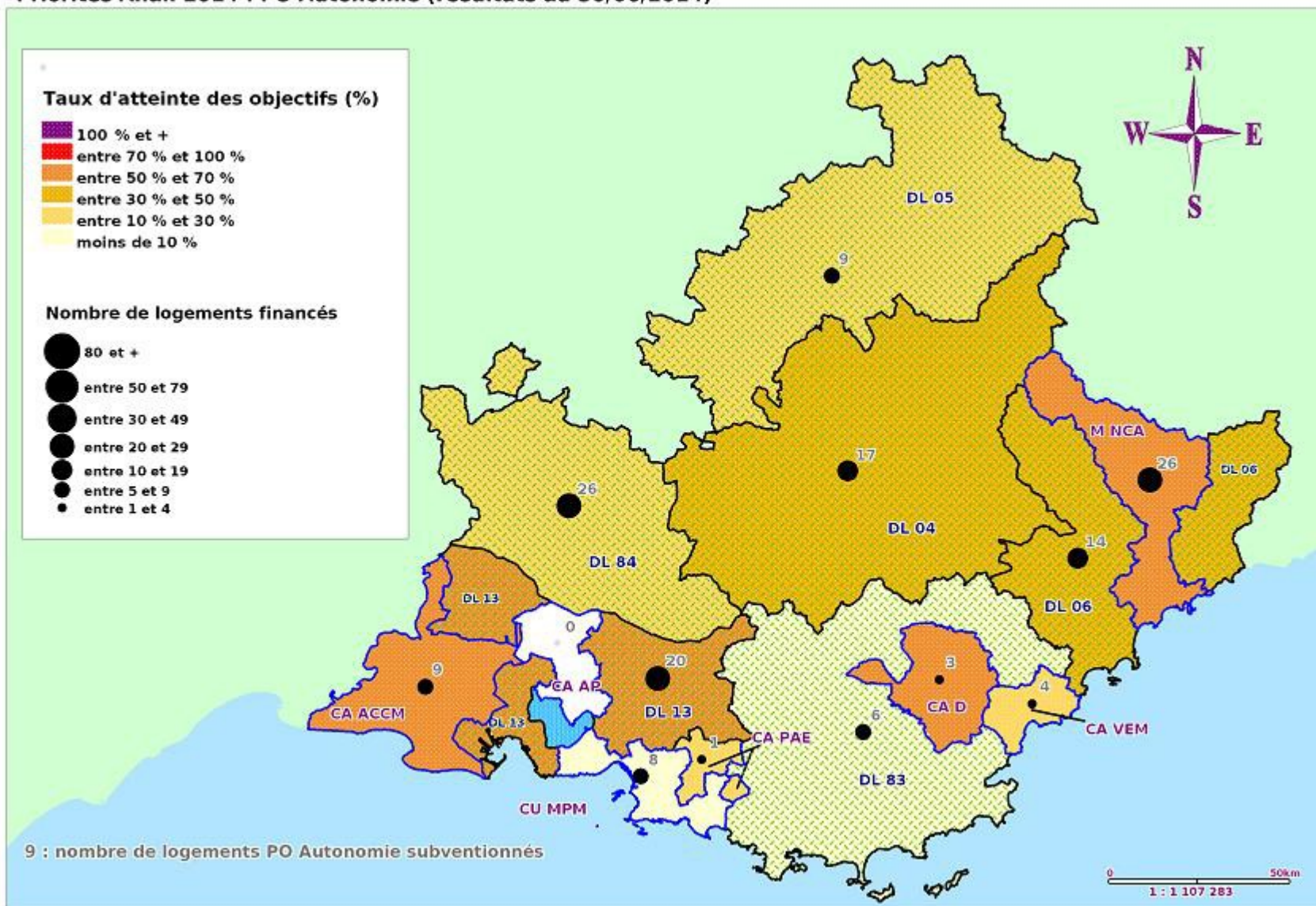

→ 26 logements « PO Autonomie » ont été subventionnés chacune par la M NCA (65 % de son objectif fixé) au cours de l'exercice 2014 ainsi que par la DL 84 (18 % de son objectif propre)

→ 51 % des objectifs alloués ont été atteints par la DL 13 avec 20 logements de subventionnés

depuis le 01/01/2014

territoire	coût travaux (€)	Sub/Travaux (%)
<b>PACA</b>	<b>1 041 891 €</b>	<b>46,72%</b>
DL04	139 099 €	41,12%
DL05	51 431 €	48,25%
DL06	78 176 €	48,73%
<b>DL13 (hors CPA)</b>	<b>116 546 €</b>	<b>50,80%</b>
DL83	67 531 €	42,42%
DL84	226 569 €	46,50%
MNCA	172 215 €	46,62%
CAACCM	88 736 €	45,77%
CUMPM	41 138 €	57,63%
<b>CPA (DL 13)</b>	<b>4 024 €</b>	<b>41,67%</b>
CAPAE	4 243 €	54,65%
CA AP		
CAD	24 953 €	47,80%
CAVEM	27 230 €	47,50%
<b>Total 06</b>	<b>250 391 €</b>	<b>47,28%</b>
<b>Total 13</b>	<b>254 687 €</b>	<b>50,07%</b>
<b>Total 83</b>	<b>119 714 €</b>	<b>44,69%</b>
<b>Total 84</b>	<b>226 569 €</b>	<b>46,50%</b>
<b>Total DL</b>	<b>683 376 €</b>	<b>45,85%</b>
<b>Total DLC</b>	<b>358 515 €</b>	<b>48,38%</b>
CPA dpt 84		#DIV/0 !
CA PAE dpt 83		#DIV/0 !

résultats au 30/06/2014

### Part des subventions dans le coût des travaux éligibles

pour PACA et par territoire de gestion (au 30/06/2014)

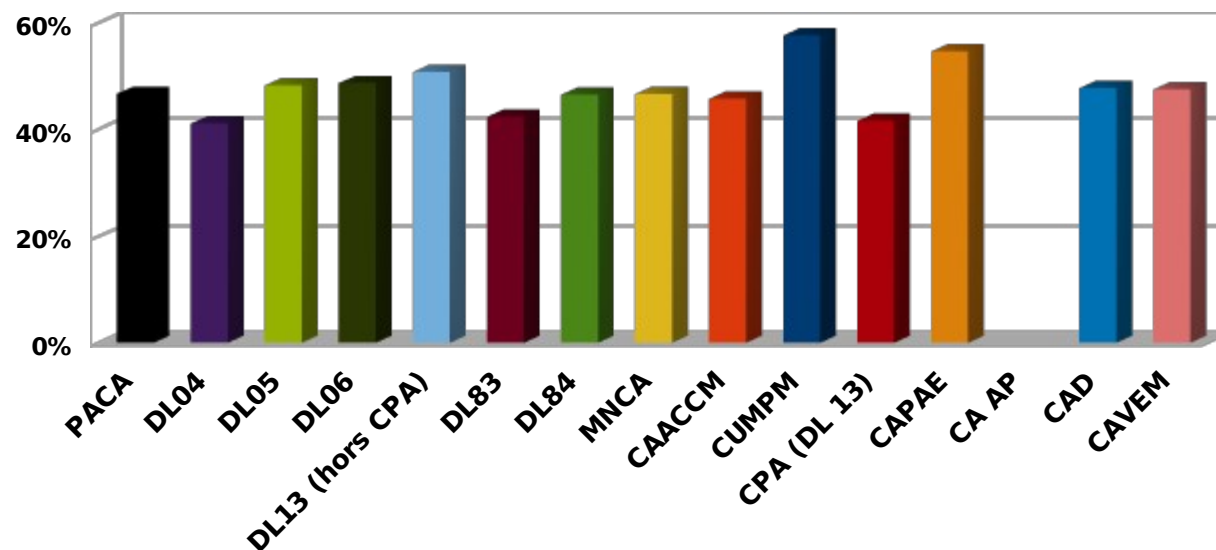

→ La moyenne régionale atteint ou dépasse les 46 % comme dans 9 territoires de gestion où le rapport « subvention accordée / travaux éligibles » oscille entre 46,5 % pour la DL 84 et 58 % pour la CU MPM

Onglet « PO\_énergie » (\*hors LHI, TD et autonomie avec Gain énergétique > 25 %)

depuis le 01/01/2014									
territoire	objectif	réalisation (LOGT Anah)*	% réal/obj	AE engagées	MMS Anah	Gain énergétique moyen (%)	LOGT Fart	AE Fart	MMS Fart
<b>PACA</b>	<b>664</b>	<b>337</b>	<b>50,75%</b>	<b>2 162 540 €</b>	<b>6 417,03 €</b>	<b>38,91%</b>	<b>338</b>	<b>1 229 722 €</b>	<b>3 638,23 €</b>
DL04	40	31	77,50%	229 168 €	7 392,52 €	36%	31	125 210 €	4 039,03 €
DL05	71	23	32,39%	168 219 €	7 313,87 €	37%	23	89 818 €	3 905,13 €
DL06	67	61	91,04%	363 998 €	5 967,18 €	39%	61	208 716 €	3 421,57 €
<b>DL13 (hors CPA)</b>	<b>20</b>	<b>12</b>	<b>60,00%</b>	<b>84 572 €</b>	<b>7 047,67 €</b>	<b>39%</b>	<b>12</b>	<b>44 565 €</b>	<b>3 713,75 €</b>
DL83	88	15	17,05%	105 347 €	7 023,13 €	40%	15	54 598 €	3 639,87 €
DL84	191	109	57,07%	664 083 €	6 092,50 €	40%	110	399 867 €	3 635,15 €
MNCA	20	31	155,00%	157 521 €	5 081,32 €	38%	31	110 355 €	3 559,84 €
CAACCM	15	14	93,33%	72 204 €	5 157,43 €	41%	14	47 500 €	3 392,86 €
CUMPM	61	14	22,95%	135 520 €	9 680,00 €	40%	14	47 000 €	3 357,14 €
<b>CPA (DL 13)</b>	<b>30</b>	<b>1</b>	<b>3,33%</b>	<b>3 726 €</b>	<b>3 726,00 €</b>	<b>40%</b>	<b>1</b>	<b>8 €</b>	<b>8,00 €</b>
CAPAE	8		0,00%		#DIV/0 !				#DIV/0 !
CA AP	7								#DIV/0 !
CAD	26	21	80,77%	152 552 €	7 264,38 €	40%	21	84 585 €	4 027,86 €
CAVEM	20	5	25,00%	25 630 €	5 126,00 €	37%	5	17 500 €	3 500,00 €
<b>Total 06</b>	<b>87</b>	<b>92</b>	<b>105,75%</b>	<b>521 519 €</b>	<b>5 668,68 €</b>	<b>38,66%</b>	<b>92</b>	<b>319 071 €</b>	<b>3 468,16 €</b>
<b>Total 13</b>	<b>111</b>	<b>41</b>	<b>36,94%</b>	<b>296 022 €</b>	<b>7 220,05 €</b>	<b>40,05%</b>	<b>41</b>	<b>139 073 €</b>	<b>3 392,02 €</b>
<b>Total 83</b>	<b>134</b>	<b>41</b>	<b>30,60%</b>	<b>283 529 €</b>	<b>6 915,34 €</b>	<b>39,63%</b>	<b>41</b>	<b>156 683 €</b>	<b>3 821,54 €</b>
<b>Total 84</b>	<b>191</b>	<b>109</b>	<b>57,07%</b>	<b>664 083 €</b>	<b>6 092,50 €</b>	<b>40,00%</b>	<b>110</b>	<b>399 867 €</b>	<b>3 635,15 €</b>
<b>Total DL</b>	<b>477</b>	<b>252</b>	<b>52,83%</b>	<b>1 619 113 €</b>	<b>6 425,05 €</b>	<b>38,79%</b>	<b>253</b>	<b>922 782 €</b>	<b>3 647,36 €</b>
<b>Total DLC</b>	<b>180</b>	<b>85</b>	<b>47,22%</b>	<b>543 427 €</b>	<b>6 393,26 €</b>	<b>29,85%</b>	<b>85</b>	<b>306 940 €</b>	<b>3 611,06 €</b>
<b>CPA dpt 84</b>	<b>30</b>		<b>0,00%</b>		<b>#DIV/0 !</b>				<b>#DIV/0 !</b>
<b>CA PAE dpt 83</b>	<b>8</b>		<b>0,00%</b>		<b>#DIV/0 !</b>				<b>#DIV/0 !</b>

résultats au 30/06/2014

<b>objectif régional Anah</b>	<b>950</b>	<b>337</b>	<b>35,47%</b>	<b>2 162 540 €</b>	<b>6 417,03 €</b>	<b>38,91%</b>	<b>338</b>	<b>1 229 722 €</b>	<b>3 638,23 €</b>
-------------------------------	------------	------------	---------------	--------------------	-------------------	---------------	------------	--------------------	-------------------

→ La production de logements « PO énergie hors HI, TD & Autonomie » financés a permis d'atteindre 35 % des objectifs pour PACA au cours du 1er semestre 2014 grâce aux 109 logements subventionnés par la DL 84 sur un total régional de 337

### Taux de réalisation "PO - énergie"\*

pour PACA et par territoire de gestion (au 30/06/2014)

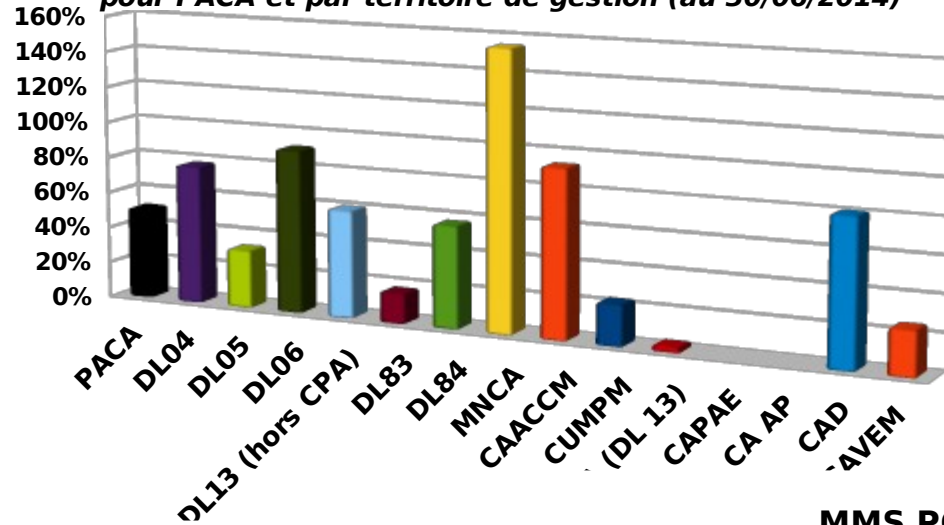

### MMS PO - énergie\*

pour PACA et par territoire de gestion (au 30/06/2014)

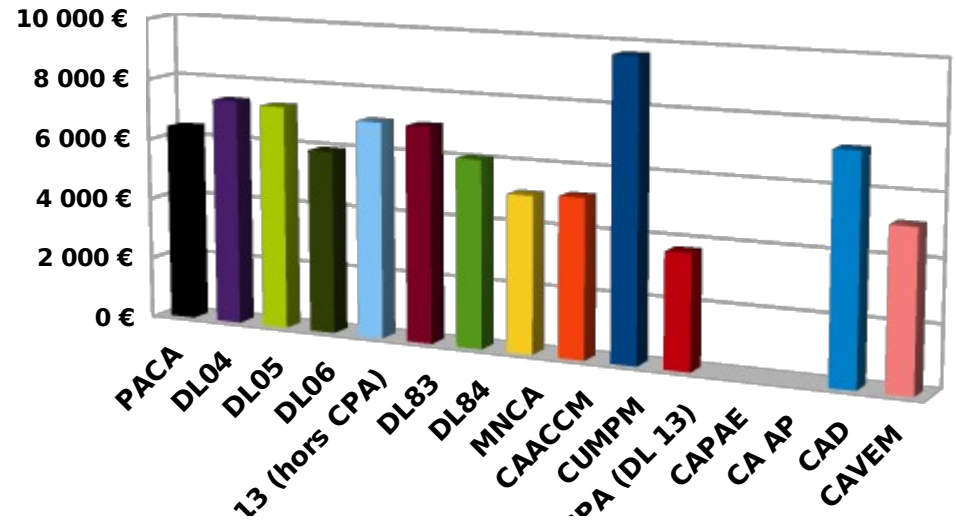

### Gain énergétique moyen atteint (%) "PO énergie"

pour PACA et par territoire de gestion (au 30/06/2014)

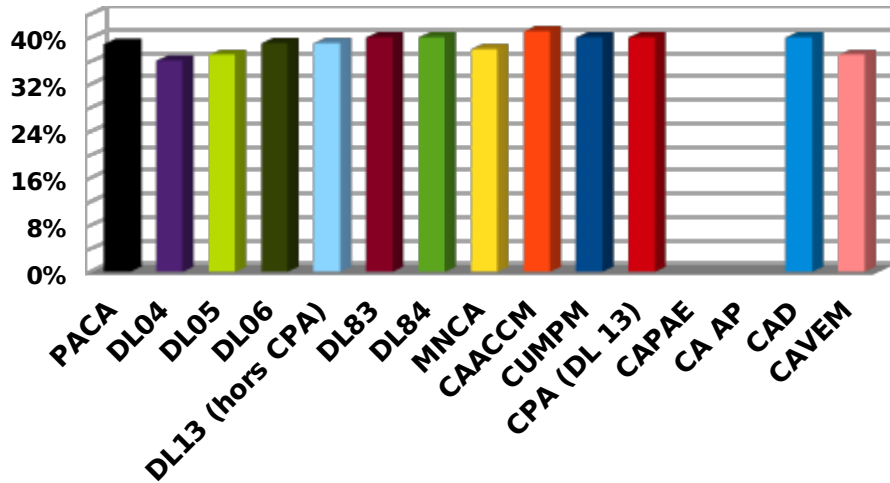

\*Propriétaire occupant hors HI, TD et autonomie (gain énergétique > 25 % après travaux)

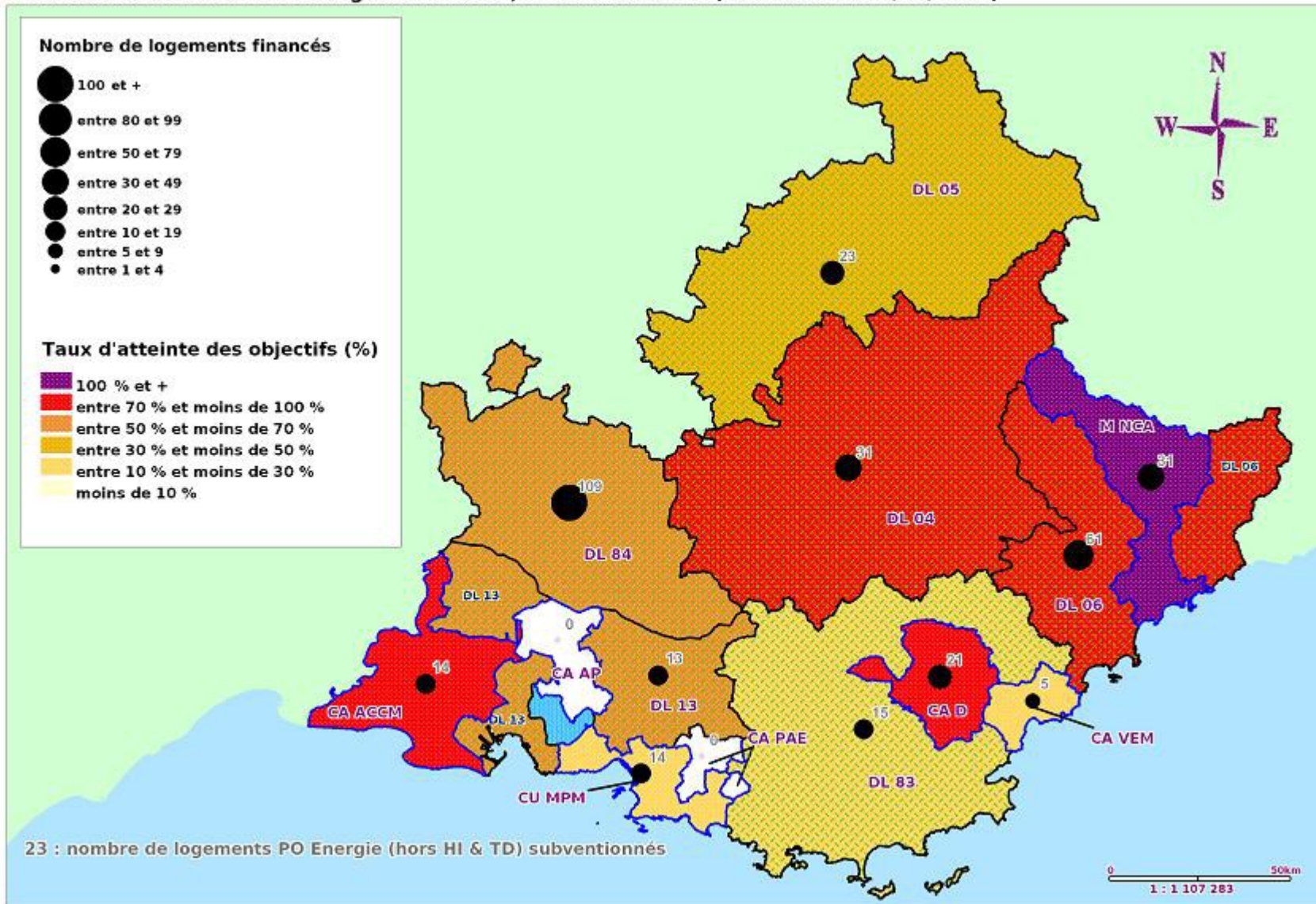

→ Le nombre de logements subventionnés reste très faible au vu de l'objectif régional fixé pour l'année 2014 (337 PO financés pour l'heure dont 109 pour la DL 84, 61 pour la DL 06 et 31 pour la M NCA & DL 04 sur un total de 664 visés contre 950 demandés)

depuis le 01/01/2014		
territoire	coût travaux (€)	Sub/Travaux (%)
PACA	5 908 277 €	36,60%
DL04	678 453 €	33,78%
DL05	509 299 €	33,03%
DL06	1 053 468 €	34,55%
<b>DL13 (hors CPA)</b>	<b>196 438 €</b>	<b>43,05%</b>
DL83	283 561 €	37,15%
DL84	1 676 346 €	39,61%
MNCA	477 882 €	32,96%
CAACCM	267 109 €	27,03%
CUMPM	308 921 €	43,87%
<b>CPA (DL 13)</b>	<b>11 160 €</b>	<b>33,39%</b>
CAPAE		#DIV/0 !
CA AP		
CAD	392 327 €	38,88%
CAVEM	53 313 €	48,07%
<b>Total 06</b>	<b>1 531 350 €</b>	<b>34,06%</b>
<b>Total 13</b>	<b>783 628 €</b>	<b>37,78%</b>
<b>Total 83</b>	<b>729 201 €</b>	<b>38,88%</b>
<b>Total 84</b>	<b>1 676 346 €</b>	<b>39,61%</b>
<b>Total DL</b>	<b>4 408 725 €</b>	<b>36,73%</b>
<b>Total DLC</b>	<b>1 499 552 €</b>	<b>36,24%</b>
CPA dpt 84		#DIV/0 !
CA PAE dpt 83		#DIV/0 !

résultats au 30/06/2014

Part des subventions dans le coût des travaux éligibles  
pour PACA et par territoire de gestion (au 30/06/2014)

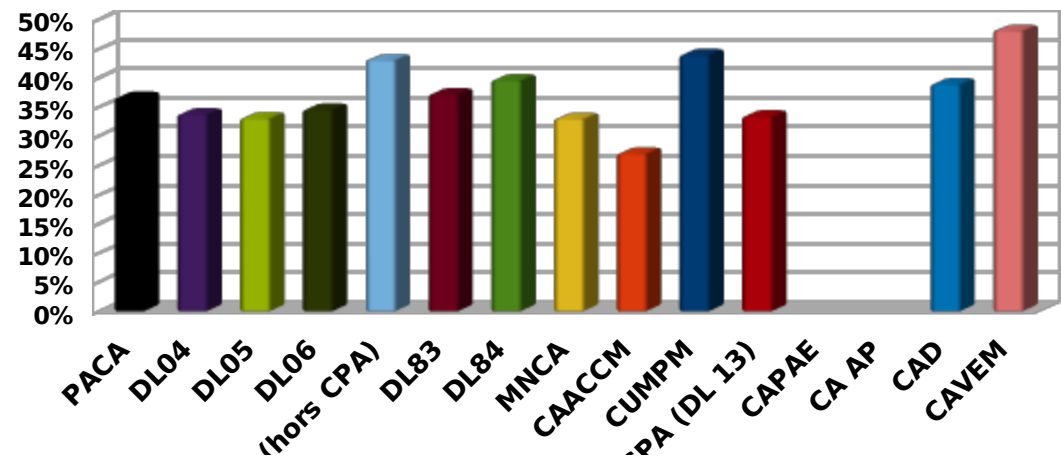

→ Les subventions accordées dans une majorité des territoires de gestion garantissent en moyenne régionale, sous réserve de réalisation, au moins 37 % du coût des travaux éligibles avec des variations allant de 27 % pour la CA ACCM à 48 % pour la CA VEM

Onglet « PO\_Habiter Mieux »

depuis le 01/01/2014						
territoire	Objectif	Logt FART	% réal/obj	AE Anah engagées	AE FART mise en place	Subv. FART
PACA	664	384	57,83%	3 102 162 €	3 413 940 €	1 414 669 €
DL04	40	32	80,00%	254 168 €	249 583 €	129 267 €
DL05	71	24	33,80%	193 469 €	261 857 €	101 202 €
DL06	67	72	107,46%	586 677 €	429 896 €	255 947 €
DL13 (hors CPA)	20	17	85,00%	144 816 €	0 €	58 591 €
DL83	88	17	19,32%	122 986 €	434 625 €	65 778 €
DL84	191	116	60,73%	776 634 €	922 243 €	421 510 €
MNCA	20	38	190,00%	298 903 €	256 507 €	135 662 €
CAACCM	15	18	120,00%	138 927 €	179 524 €	61 500 €
CUMPM	61	19	31,15%	304 675 €	451 256 €	64 500 €
CPA (DL 13)	30	1	3,33%	3 726 €	0 €	3 513 €
CAPAE	8	2	25,00%	48 493 €	17 900 €	7 000 €
CA AP	7		0,00%		0 €	0 €
CAD	26	23	88,46%	203 058 €	121 710 €	92 699 €
CAVEM	20	5	25,00%	25 630 €	88 839 €	17 500 €
<b>Total 06</b>	<b>87</b>	<b>110</b>	<b>126,44%</b>	<b>885 580 €</b>	<b>686 403 €</b>	<b>391 609 €</b>
<b>Total 13</b>	<b>111</b>	<b>56</b>	<b>50,45%</b>	<b>622 144 €</b>	<b>648 680 €</b>	<b>191 604 €</b>
<b>Total 83</b>	<b>134</b>	<b>46</b>	<b>34,33%</b>	<b>370 167 €</b>	<b>645 174 €</b>	<b>179 477 €</b>
<b>Total 84</b>	<b>191</b>	<b>116</b>	<b>60,73%</b>	<b>776 634 €</b>	<b>922 243 €</b>	<b>421 510 €</b>
<b>Total DL</b>	<b>477</b>	<b>279</b>	<b>58,49%</b>	<b>2 082 476 €</b>	<b>2 298 204 €</b>	<b>1 035 808 €</b>
<b>Total DLC</b>	<b>157</b>	<b>105</b>	<b>66,88%</b>	<b>1 019 686 €</b>	<b>1 115 736 €</b>	<b>378 861 €</b>
<b>CPA dpt 84</b>	<b>30</b>		<b>0,00%</b>		<b>0 €</b>	<b>0 €</b>
<b>CA PAE dpt 83</b>	<b>8</b>	<b>1</b>	<b>12,50%</b>	<b>18 493 €</b>	<b>17 900 €</b>	<b>3 500 €</b>

résultats au 30/06/2014

<b>objectif régional Anah</b>	<b>950</b>	<b>384</b>	<b>40,42%</b>	<b>3 102 162 €</b>	<b>3 413 940 €</b>	<b>1 414 669 €</b>
-------------------------------	------------	------------	---------------	--------------------	--------------------	--------------------

→ Le taux d'atteinte de l'objectif régional «logements Fart PO Habiter Mieux » vaut, au 1er semestre 2014, 40 % soit 384 logements alors qu'à l'échelle des territoires de gestion, les logements subventionnés représentent 61 % de l'objectif alloué pour la DL 84 (soit 116 logements subventionnés), 107 % pour la DL 06 (72 logements), 190 % pour la M NCA (38 logements)

depuis le 01/01/2014					
territoire	% AE mises en place / Subv. (FART)	MMS (Anah)	MMS (FART)	gain NRJ (%) Logt Anah	Logt Anah
PACA	41,44%	8 099,64 €	3 684,03 €	40,60%	383
DL04	51,79%	7 942,75 €	4 039,59 €	37%	32
DL05	38,65%	8 061,21 €	4 216,75 €	37%	24
DL06	59,54%	8 148,29 €	3 554,82 €	41%	72
<b>DL13 (hors CPA)</b>	<b>22,80%</b>	<b>8 518,59 €</b>	<b>3 446,53 €</b>	<b>43%</b>	<b>17</b>
DL83	15,13%	7 234,47 €	3 869,29 €	40%	17
DL84 (hors CPA)	45,70%	6 753,34 €	3 633,71 €	40%	115
MNCA	52,89%	7 865,87 €	3 570,05 €	41%	38
CAACCM	34,26%	7 718,17 €	3 416,67 €	46%	18
CUMPM	14,29%	16 035,53 €	3 394,74 €	44%	19
<b>CPA (DL 13)</b>	<b>1,37%</b>	<b>3 726,00 €</b>	<b>3 513,00 €</b>	<b>40%</b>	<b>1</b>
CAPAE	39,11%	24 246,50 €	3 500,00 €	51%	2
CA AP	#DIV/0 !	#DIV/0 !	#DIV/0 !		
CAD	76,16%	8 828,61 €	4 030,39 €	42%	23
CAVEM	19,70%	5 126,00 €	3 500,00 €	37%	5
<b>Total 06</b>	<b>57,05%</b>	<b>8 050,73 €</b>	<b>3 560,08 €</b>	<b>41,00%</b>	<b>110</b>
<b>Total 13</b>	<b>29,54%</b>	<b>11 109,71 €</b>	<b>3 421,50 €</b>	<b>45,30%</b>	<b>56</b>
<b>Total 83</b>	<b>27,82%</b>	<b>8 047,11 €</b>	<b>3 901,67 €</b>	<b>39,80%</b>	<b>46</b>
<b>Total 84</b>	<b>45,70%</b>	<b>6 471,95 €</b>	<b>3 633,71 €</b>	<b>40,00%</b>	<b>120</b>
<b>Total DL</b>	<b>45,07%</b>	<b>7 490,92 €</b>	<b>3 712,57 €</b>	<b>39,84%</b>	<b>278</b>
<b>Total DLC</b>	<b>33,96%</b>	<b>9 711,30 €</b>	<b>3 608,20 €</b>	<b>42,62%</b>	<b>105</b>
<b>CPA dpt 84</b>	<b>0,00%</b>	<b>#DIV/0 !</b>	<b>#DIV/0 !</b>		
<b>CA PAE dpt 83</b>	<b>19,55%</b>	<b>18 493,00 €</b>	<b>3 500,00 €</b>	<b>41%</b>	<b>1</b>

**résultats au 30/06/2014**

→ Les gains énergétiques moyens des logements subventionnés en PO dans le cadre du programme « Habiter Mieux » s'avèrent supérieur à 40 % pour tous les territoires de gestion concernés par l'octroi de subventions sauf la CA VEM, la DL 04 et la DL 05 (37 %)

→ La moyenne régionale atteint presque 41 % au 30/06/2014

### Taux de réalisation - PO FART (Habiter mieux)

pour PACA et par territoire de gestion (au 30/06/2014)

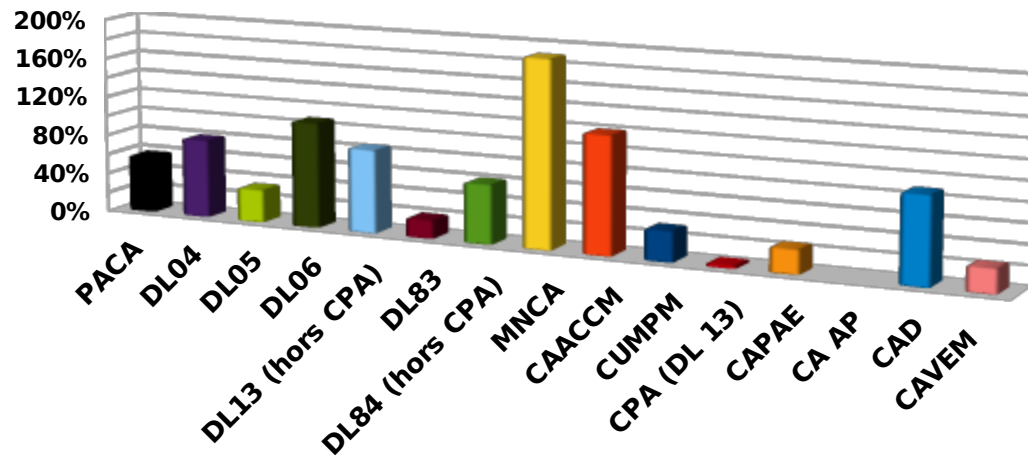

### Montant moyen de subvention par logement (prgm Habiter mieux)

pour PACA et par territoire de gestion (au 30/06/2014)

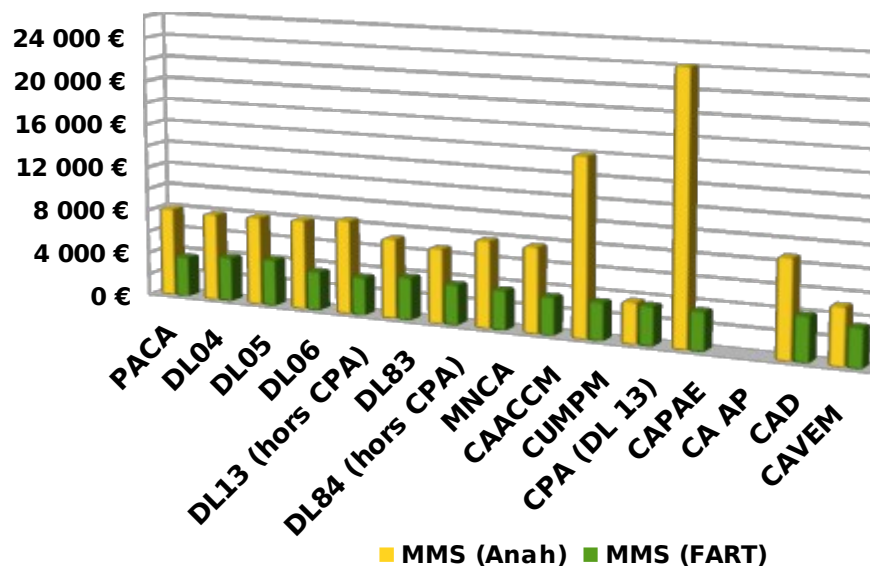

**Gain énergétique moyen projeté PO Habiter Mieux (%)**  
*pour PACA et par territoire de gestion au 30/06/2014*

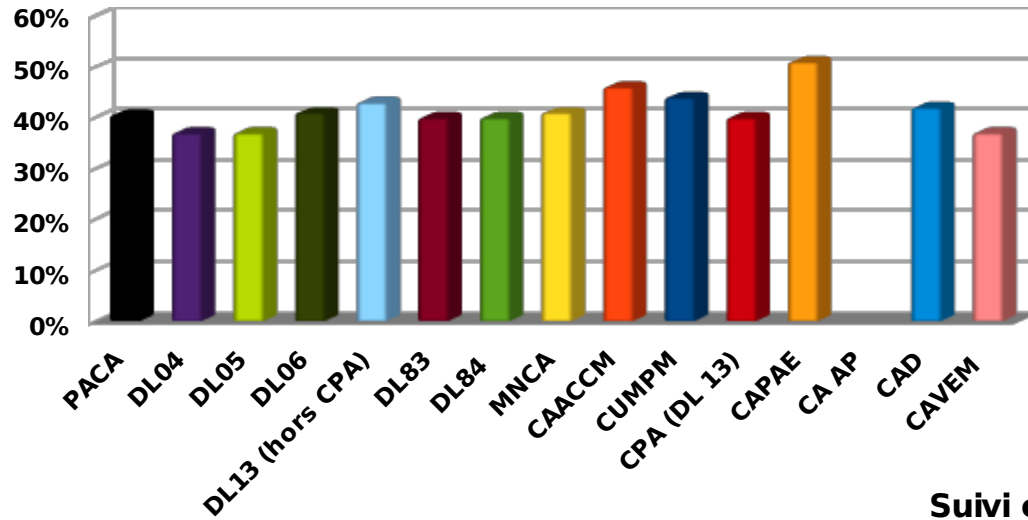

**Suivi consommation de l'enveloppe FART 2014 mise en place**  
*pour PACA et par territoire de gestion (au 30/06/2014)*

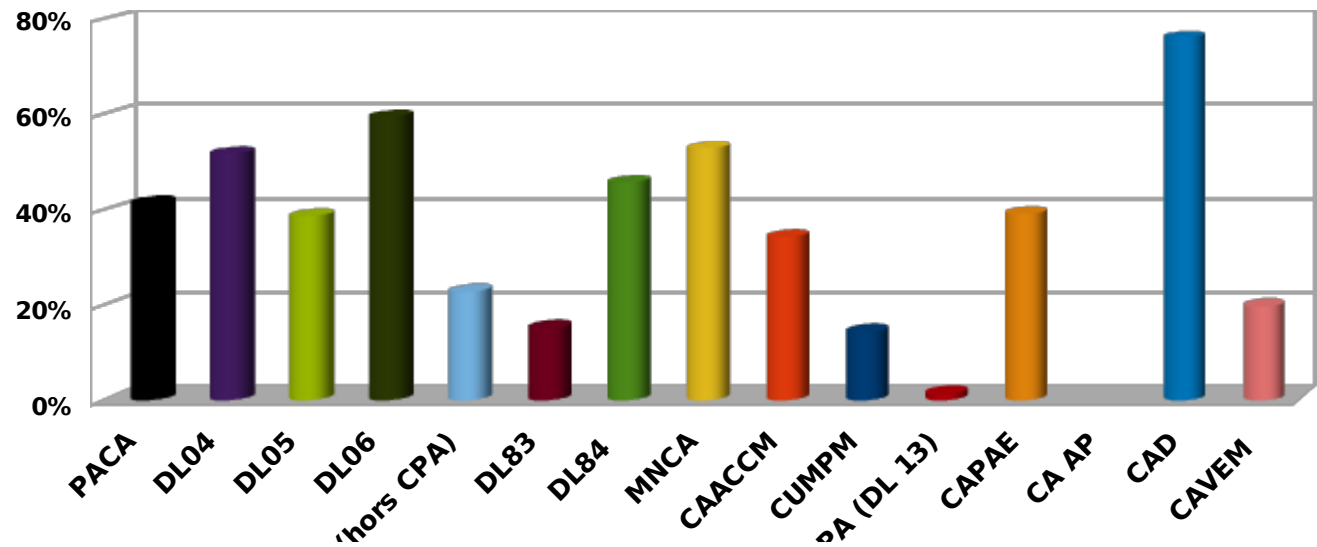

x Aide de solidarité écologique (ASE) et AMO Fart

depuis le 01/01/2014					
territoire	AE mise en place « ASE »	logt ASE	Sub. ASE	Sub / AE déléguées (ASE)	MMS (ASE)
<b>PACA</b>	<b>3 175 081 €</b>	<b>384</b>	<b>1 280 567 €</b>	<b>40,33%</b>	<b>3 334,81 €</b>
<b>DL04</b>	<b>215 090 €</b>	<b>32</b>	<b>112 000 €</b>	<b>52,07%</b>	<b>3 500,00 €</b>
<b>DL05</b>	<b>215 697 €</b>	<b>24</b>	<b>82 656 €</b>	<b>38,32%</b>	<b>3 444,00 €</b>
<b>DL06</b>	<b>363 152 €</b>	<b>72</b>	<b>236 461 €</b>	<b>65,11%</b>	<b>3 284,18 €</b>
<b>DL13 (hors CPA)</b>		<b>17</b>	<b>52 500 €</b>	<b>22,29%</b>	<b>3 088,24 €</b>
<b>DL83</b>	<b>377 771 €</b>	<b>17</b>	<b>59 500 €</b>	<b>15,75%</b>	<b>3 500,00 €</b>
<b>DL84</b>	<b>794 371 €</b>	<b>116</b>	<b>387 450 €</b>	<b>48,77%</b>	<b>3 340,09 €</b>
<b>MNCA</b>	<b>231 070 €</b>	<b>38</b>	<b>116 500 €</b>	<b>50,42%</b>	<b>3 065,79 €</b>
<b>CAACCM</b>	<b>152 470 €</b>	<b>18</b>	<b>61 500 €</b>	<b>40,34%</b>	<b>3 416,67 €</b>
<b>CUMPM</b>	<b>392 685 €</b>	<b>19</b>	<b>64 500 €</b>	<b>16,43%</b>	<b>3 394,74 €</b>
<b>CPA (DL 13)</b>		<b>1</b>	<b>3 000 €</b>	<b>1,27%</b>	<b>3 000,00 €</b>
<b>CAPAE</b>	<b>14 800 €</b>	<b>2</b>	<b>7 000 €</b>	<b>47,30%</b>	<b>3 500,00 €</b>
<b>CA AP</b>	<b>0 €</b>	<b>0</b>		<b>#DIV/0 !</b>	<b>#DIV/0 !</b>
<b>CAD</b>	<b>105 000 €</b>	<b>23</b>	<b>80 000 €</b>	<b>76,19%</b>	<b>3 478,26 €</b>
<b>CAVEM</b>	<b>77 475 €</b>	<b>5</b>	<b>17 500 €</b>	<b>22,59%</b>	<b>3 500,00 €</b>
<b>Total 06</b>	<b>594 222 €</b>	<b>110</b>	<b>352 961 €</b>	<b>59,40%</b>	<b>3 208,74 €</b>
<b>Total 13</b>	<b>559 955 €</b>	<b>56</b>	<b>185 000 €</b>	<b>33,04%</b>	<b>3 303,57 €</b>
<b>Total 83</b>	<b>560 246 €</b>	<b>46</b>	<b>160 500 €</b>	<b>28,65%</b>	<b>3 489,13 €</b>
<b>Total 84</b>	<b>794 371 €</b>	<b>116</b>	<b>387 450 €</b>	<b>48,77%</b>	<b>3 340,09 €</b>
<b>Total DL</b>	<b>1 966 081 €</b>	<b>279</b>	<b>933 567 €</b>	<b>47,48%</b>	<b>3 346,12 €</b>
<b>Total DLC</b>	<b>973 500 €</b>	<b>105</b>	<b>347 000 €</b>	<b>35,64%</b>	<b>3 304,76 €</b>
<b>CPA dpt 84</b>		<b>0</b>		<b>0,00%</b>	<b>#DIV/0 !</b>
<b>CA PAE dpt 83</b>		<b>1</b>	<b>3 500 €</b>	<b>23,65%</b>	<b>3 500,00 €</b>

**résultats au 30/06/2014**

depuis le 01/01/2014					
territoire	AE mise en place « AMO FART »	logt AMO FART	Sub. AMO FART	Sub / AE déléguées (AMO FART)	MMS (AMO FART)
<b>PACA</b>	<b>188 924 €</b>	<b>208</b>	<b>113 805 €</b>	<b>60,24%</b>	<b>547,14 €</b>
<b>DL04</b>	<b>28 977 €</b>	<b>31</b>	<b>17 267 €</b>	<b>59,59%</b>	<b>557,00 €</b>
<b>DL05</b>	<b>22 837 €</b>	<b>20</b>	<b>11 112 €</b>	<b>48,66%</b>	<b>555,60 €</b>
<b>DL06</b>	<b>42 226 €</b>	<b>20</b>	<b>10 803 €</b>	<b>25,58%</b>	<b>540,15 €</b>
<b>DL13 (hors CPA)</b>		<b>12</b>	<b>6 091 €</b>	<b>43,74%</b>	<b>507,58 €</b>
<b>DL83</b>	<b>3 121 €</b>	<b>4</b>	<b>2 098 €</b>	<b>67,22%</b>	<b>524,50 €</b>
<b>DL84</b>	<b>35 091 €</b>	<b>62</b>	<b>34 060 €</b>	<b>97,06%</b>	<b>549,35 €</b>
<b>MNCA</b>	<b>25 437 €</b>	<b>35</b>	<b>19 162 €</b>	<b>75,33%</b>	<b>547,49 €</b>
<b>CAACCM</b>	<b>0 €</b>			<b>#DIV/0 !</b>	<b>#DIV/0 !</b>
<b>CUMPM</b>	<b>0 €</b>			<b>#DIV/0 !</b>	<b>#DIV/0 !</b>
<b>CPA (DL 13)</b>		<b>1</b>	<b>513 €</b>	<b>3,68%</b>	<b>513,00 €</b>
<b>CAPAE</b>	<b>600 €</b>			<b>0,00%</b>	<b>#DIV/0 !</b>
<b>CA AP</b>	<b>0 €</b>				
<b>CAD</b>	<b>16 710 €</b>	<b>23</b>	<b>12 699 €</b>	<b>76,00%</b>	<b>552,13 €</b>
<b>CAVEM</b>	<b>0 €</b>			<b>#DIV/0 !</b>	<b>#DIV/0 !</b>
<b>Total 06</b>	<b>67 663 €</b>	<b>55</b>	<b>29 965 €</b>	<b>44,29%</b>	<b>544,82 €</b>
<b>Total 13</b>	<b>600 €</b>	<b>13</b>	<b>6 604 €</b>	<b>1100,67%</b>	<b>508,00 €</b>
<b>Total 83</b>	<b>19 831 €</b>	<b>27</b>	<b>14 797 €</b>	<b>74,62%</b>	<b>548,04 €</b>
<b>Total 84</b>	<b>35 091 €</b>	<b>62</b>	<b>34 060 €</b>	<b>97,06%</b>	<b>549,35 €</b>
<b>Total DL</b>	<b>132 252 €</b>	<b>150</b>	<b>81 944 €</b>	<b>61,96%</b>	<b>546,29 €</b>
<b>Total DLC</b>	<b>42 747 €</b>	<b>58</b>	<b>31 861 €</b>	<b>74,53%</b>	<b>549,33 €</b>
<b>CPA dpt 84</b>	<b>0 €</b>			<b>#DIV/0 !</b>	<b>#DIV/0 !</b>
<b>CA PAE dpt 83</b>	<b>600 €</b>			<b>0,00%</b>	<b>#DIV/0 !</b>

**résultats au 30/06/2014**

→ 208 logements financés au titre du programme habiter mieux ont bénéficié au niveau régional d'un complément de subvention en plus de l'aide de solidarité écologique en secteur diffus ; ces logements ont été financés essentiellement sur les territoires de la DL 84 (62 logements concernés) et de la M NCA (35 logements)

## Répartition des logements subventionnés dans le cadre du programme "Habiter Mieux"

par territoire de gestion (au 30/06/2014)

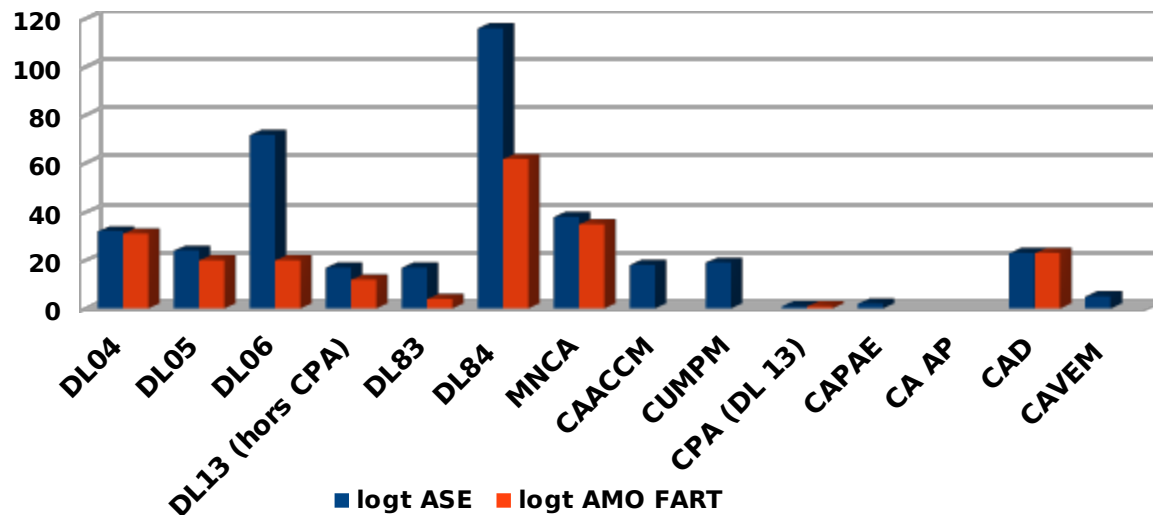

## Taux de consommation des enveloppes déléguées dans le cadre du programme "Habiter Mieux"

pour PACA et par territoire de gestion (au 30/06/2014)

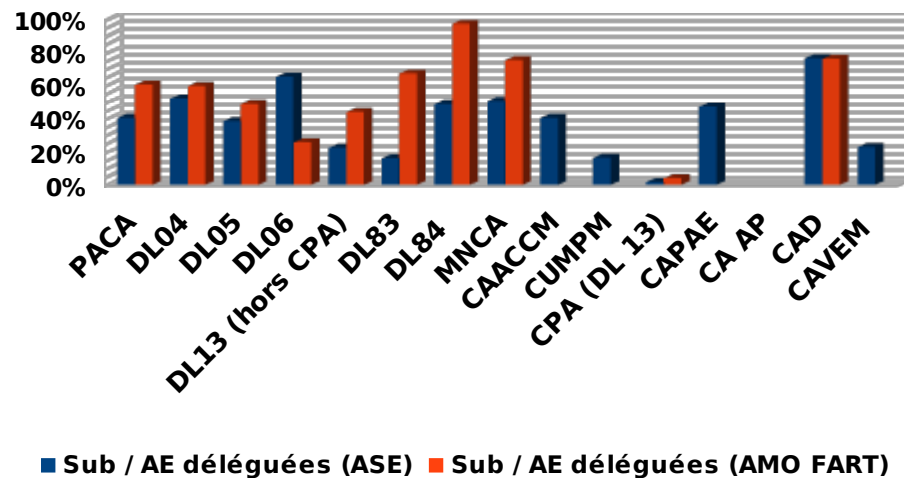

x Ingénierie Fart (secteur programmé)

depuis le 01/01/2014				
territoire	AE ingénierie Fart mises en place (€)	Conso ingénierie Fart (€)	Taux de conso des AE (%)	PO concernés
<b>PACA</b>	<b>299 360 €</b>	<b>20 297 €</b>	<b>6,78%</b>	<b>49</b>
DL04	5 516 €		0,00%	
DL05	23 323 €	7 434 €	31,87%	18
DL06	24 518 €	8 683 €	35,41%	21
<b>DL13 (hors CPA)</b>		<b>0 €</b>	<b>0,00%</b>	<b>0</b>
DL83	53 733 €	4 180 €	7,78%	10
DL84	92 781 €		0,00%	
MNCA	0 €		#DIV/0 !	
CAACCM	27 054 €		0,00%	
CUMPM	58 571 €		0,00%	
<b>CPA (DL 13)</b>			<b>0,00%</b>	
CAPAE	2 500 €		0,00%	
CA AP	0 €		#DIV/0 !	
CAD	0 €		#DIV/0 !	
CAVEM	11 364 €		0,00%	
<b>Total 06</b>	<b>24 518 €</b>	<b>8 683 €</b>	<b>35,41%</b>	<b>21</b>
<b>Total 13</b>	<b>88 125 €</b>	<b>0 €</b>	<b>0,00%</b>	<b>0</b>
<b>Total 83</b>	<b>65 097 €</b>	<b>4 180 €</b>	<b>6,42%</b>	<b>10</b>
<b>Total 84</b>	<b>92 781 €</b>	<b>0 €</b>	<b>0,00%</b>	<b>0</b>
<b>Total DL</b>	<b>199 871 €</b>	<b>20 297 €</b>	<b>10,16%</b>	<b>49</b>
<b>Total DLC</b>	<b>99 489 €</b>	<b>0 €</b>	<b>0,00%</b>	<b>0</b>
CPA dpt 84	0 €		#DIV/0 !	
CA PAE dpt 83	2 500 €		0,00%	

résultats au 30/06/2014

### Taux de consommation des AE ingénierie Fart au 30/06/2014

pour PACA et par territoire de gestion

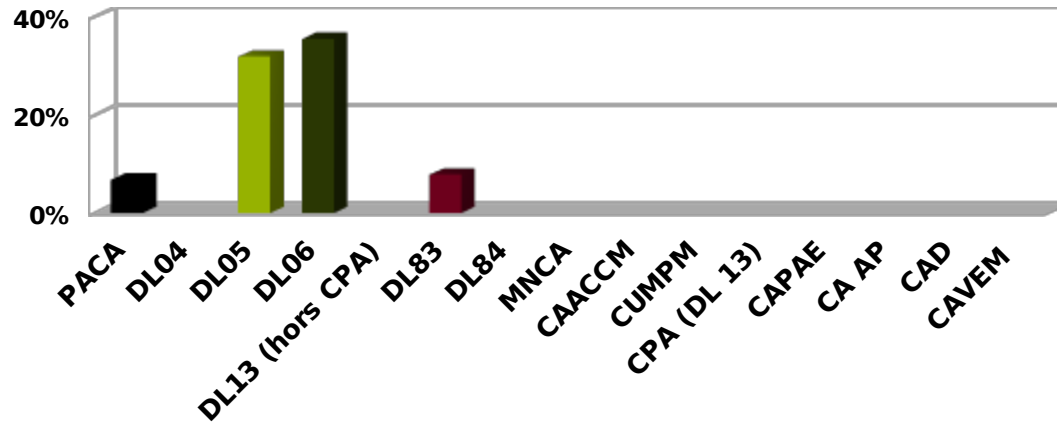

### Ingénierie Fart - programme Habiter mieux

Nombre de logements financés par territoire de gestion au 30/06/2014

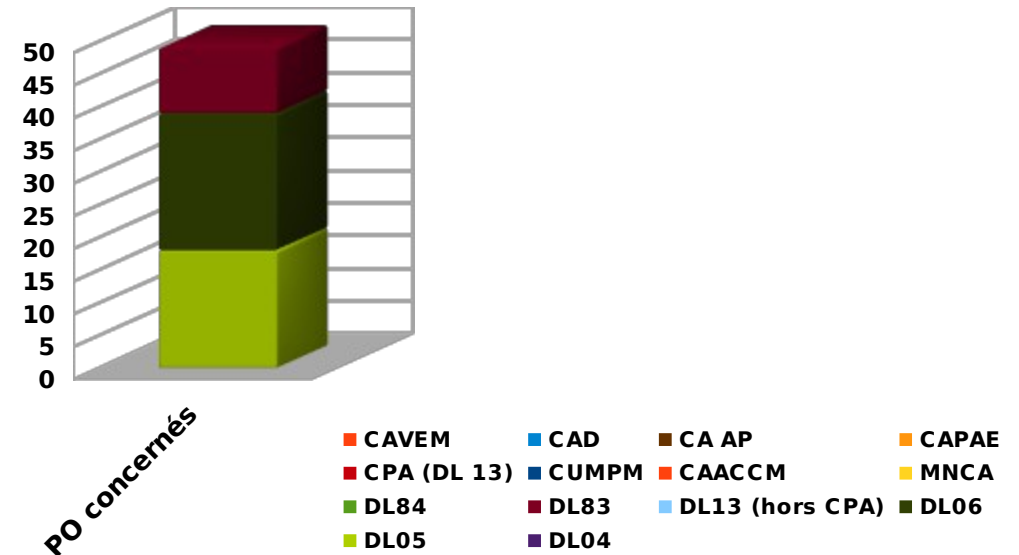

- 35 % des AE « ingénierie PO Fart » respectives déléguées ont été engagées par la DL 06 et 32 % par la DL 05
- 21 logements PO éligibles au programme habiter mieux ont bénéficié d'aides au titre de l'ingénierie Fart des contrats locaux au niveau de la DL 06 et 18 au niveau de la DL 05 sur un total de 49 au niveau régional
- Seules à peine 6 % des AE déléguées ont été engagées au niveau régional

depuis le 01/01/2014

territoire	Dotation Fart CRH	AE Fart engagées	Taux DOT CRH Fart (%)
<b>PACA</b>	<b>3 574 839 €</b>	<b>1 414 669 €</b>	<b>39,57%</b>
<b>DL04</b>	<b>249 583 €</b>	<b>129 267 €</b>	<b>51,79%</b>
<b>DL05</b>	<b>250 296 €</b>	<b>101 202 €</b>	<b>40,43%</b>
<b>DL06</b>	<b>383 094 €</b>	<b>255 947 €</b>	<b>66,81%</b>
<b>DL13 (hors CPA)</b>	<b>98 312 €</b>	<b>58 591 €</b>	<b>59,60%</b>
<b>DL83</b>	<b>434 625 €</b>	<b>65 778 €</b>	<b>15,13%</b>
<b>DL84</b>	<b>922 243 €</b>	<b>421 510 €</b>	<b>45,70%</b>
<b>MNCA</b>	<b>257 007 €</b>	<b>135 662 €</b>	<b>52,79%</b>
<b>CAACCM</b>	<b>179 524 €</b>	<b>61 500 €</b>	<b>34,26%</b>
<b>CUMPM</b>	<b>451 256 €</b>	<b>64 500 €</b>	<b>14,29%</b>
<b>CPA (DL 13)</b>	<b>430 814 €</b>	<b>3 513 €</b>	<b>0,82%</b>
<b>CAPAE</b>	<b>121 570 €</b>	<b>7 000 €</b>	<b>5,76%</b>
<b>CA AP</b>	<b>31 856 €</b>	<b>0 €</b>	<b>0,00%</b>
<b>CAD</b>	<b>84 424 €</b>	<b>92 699 €</b>	<b>109,80%</b>
<b>CAVEM</b>	<b>111 049 €</b>	<b>17 500 €</b>	<b>15,76%</b>
<b>Total 06</b>	<b>640 101 €</b>	<b>391 609 €</b>	<b>61,18%</b>
<b>Total 13</b>	<b>882 518 €</b>	<b>191 604 €</b>	<b>21,71%</b>
<b>Total 83</b>	<b>630 098 €</b>	<b>179 477 €</b>	<b>28,48%</b>
<b>Total 84</b>	<b>922 243 €</b>	<b>421 510 €</b>	<b>45,70%</b>
<b>Total DL</b>	<b>2 338 153 €</b>	<b>1 035 808 €</b>	<b>44,30%</b>
<b>Total DLC</b>	<b>1 236 686 €</b>	<b>378 861 €</b>	<b>30,64%</b>
<b>CPA dpt 84</b>	<b>430 814 €</b>	<b>0 €</b>	<b>0,00%</b>
<b>CA PAE dpt 83</b>	<b>121 570 €</b>	<b>3 500 €</b>	<b>2,88%</b>

résultats au 30/06/2014

### Taux de consommation de la dotation CRH PO Fart (%)

pour PACA et par territoire de gestion (au 30/06/2014)

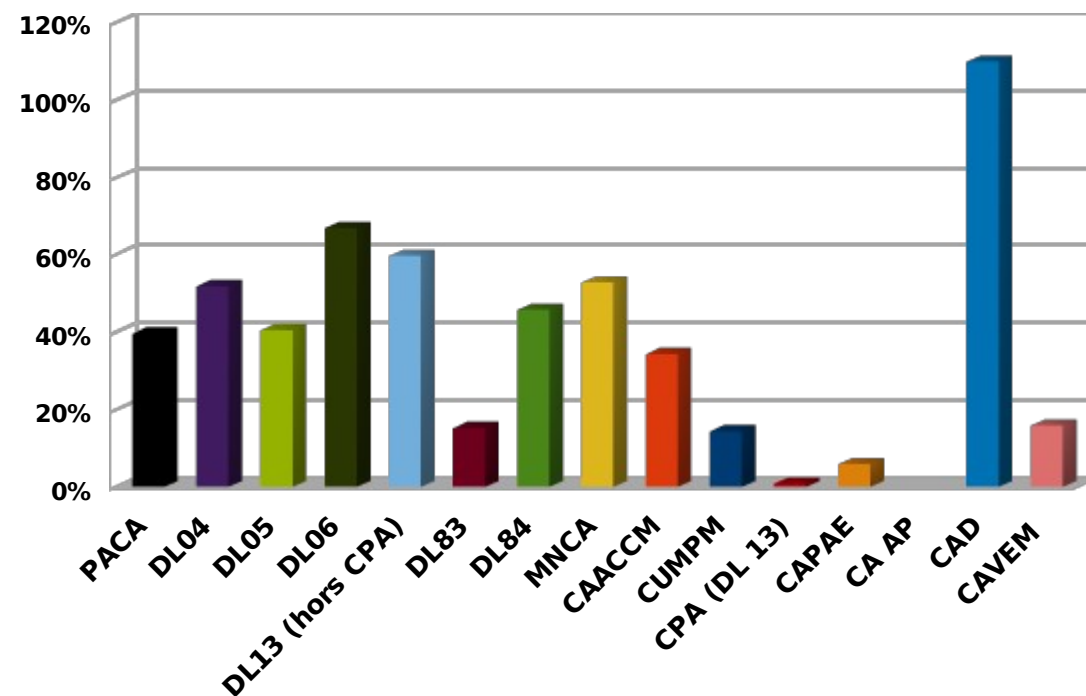

<i>depuis le 01/01/2014</i>			
territoire	Dotation CRH ASE (€)	Sub. ASE (€)	Taux DOT CRH ASE (%)
<b>PACA</b>	<b>3 081 987 €</b>	<b>1 280 567 €</b>	<b>41,55%</b>
<b>DL04</b>	<b>215 090 €</b>	<b>112 000 €</b>	<b>52,07%</b>
<b>DL05</b>	<b>215 697 €</b>	<b>82 656 €</b>	<b>38,32%</b>
<b>DL06</b>	<b>316 350 €</b>	<b>236 461 €</b>	<b>74,75%</b>
<b>DL13 (hors CPA)</b>	<b>83 237 €</b>	<b>52 500 €</b>	<b>63,07%</b>
<b>DL83</b>	<b>377 771 €</b>	<b>59 500 €</b>	<b>15,75%</b>
<b>DL84</b>	<b>797 080 €</b>	<b>387 450 €</b>	<b>48,61%</b>
<b>MNCA</b>	<b>231 070 €</b>	<b>116 500 €</b>	<b>50,42%</b>
<b>CAACCM</b>	<b>152 470 €</b>	<b>61 500 €</b>	<b>40,34%</b>
<b>CUMPM</b>	<b>392 685 €</b>	<b>64 500 €</b>	<b>16,43%</b>
<b>CPA (DL 13)</b>	<b>367 319 €</b>	<b>3 000 €</b>	<b>0,82%</b>
<b>CAPAE</b>	<b>102 847 €</b>	<b>7 000 €</b>	<b>6,81%</b>
<b>CA AP</b>	<b>28 013 €</b>	<b>0 €</b>	<b>0,00%</b>
<b>CAD</b>	<b>72 833 €</b>	<b>80 000 €</b>	<b>109,84%</b>
<b>CAVEM</b>	<b>96 844 €</b>	<b>17 500 €</b>	<b>18,07%</b>
<b>Total 06</b>	<b>547 420 €</b>	<b>352 961 €</b>	<b>64,48%</b>
<b>Total 13</b>	<b>759 252 €</b>	<b>185 000 €</b>	<b>24,37%</b>
<b>Total 83</b>	<b>547 448 €</b>	<b>160 500 €</b>	<b>29,32%</b>
<b>Total 84</b>	<b>797 080 €</b>	<b>387 450 €</b>	<b>48,61%</b>
<b>Total DL</b>	<b>2 005 225 €</b>	<b>933 567 €</b>	<b>46,56%</b>
<b>Total DLC</b>	<b>1 076 762 €</b>	<b>347 000 €</b>	<b>32,23%</b>
<b>CPA dpt 84</b>	<b>367 319 €</b>	<b>0 €</b>	<b>0,00%</b>
<b>CA PAE dpt 83</b>	<b>102 847 €</b>	<b>3 500 €</b>	<b>3,40%</b>

**résultats au 30/06/2014**

depuis le 01/01/2014			
territoire	Dotation CRH AMO Fart (€)	Sub. AMO Fart (€)	Taux DOT CRH AMO Fart (%)
<b>PACA</b>	<b>143 886 €</b>	<b>113 805 €</b>	<b>79,09%</b>
<b>DL04</b>	<b>28 977 €</b>	<b>17 267 €</b>	<b>59,59%</b>
<b>DL05</b>	<b>11 276 €</b>	<b>11 112 €</b>	<b>98,55%</b>
<b>DL06</b>	<b>42 226 €</b>	<b>10 803 €</b>	<b>25,58%</b>
<b>DL13 (hors CPA)</b>	<b>9 808 €</b>	<b>6 091 €</b>	<b>62,10%</b>
<b>DL83</b>	<b>3 121 €</b>	<b>2 098 €</b>	<b>67,22%</b>
<b>DL84</b>	<b>25 631 €</b>	<b>34 060 €</b>	<b>132,89%</b>
<b>MNCA</b>	<b>9 473 €</b>	<b>19 162 €</b>	<b>202,28%</b>
<b>CAACCM</b>	<b>0 €</b>	<b>0 €</b>	<b>#DIV/0 !</b>
<b>CUMPM</b>	<b>0 €</b>	<b>0 €</b>	<b>#DIV/0 !</b>
<b>CPA (DL 13)</b>	<b>0 €</b>	<b>513 €</b>	<b>#DIV/0 !</b>
<b>CAPAE</b>	<b>1 783 €</b>	<b>0 €</b>	<b>0,00%</b>
<b>CA AP</b>	<b>0 €</b>	<b>0 €</b>	<b>#DIV/0 !</b>
<b>CAD</b>	<b>11 591 €</b>	<b>12 699 €</b>	<b>109,56%</b>
<b>CAVEM</b>	<b>0 €</b>	<b>0 €</b>	<b>#DIV/0 !</b>
<b>Total 06</b>	<b>51 699 €</b>	<b>29 965 €</b>	<b>57,96%</b>
<b>Total 13</b>	<b>11 591 €</b>	<b>6 604 €</b>	<b>56,98%</b>
<b>Total 83</b>	<b>14 712 €</b>	<b>14 797 €</b>	<b>100,58%</b>
<b>Total 84</b>	<b>25 631 €</b>	<b>34 060 €</b>	<b>132,89%</b>
<b>Total DL</b>	<b>121 039 €</b>	<b>81 944 €</b>	<b>67,70%</b>
<b>Total DLC</b>	<b>22 847 €</b>	<b>31 861 €</b>	<b>139,45%</b>
<b>CPA dpt 84</b>	<b>0 €</b>	<b>0 €</b>	<b>#DIV/0 !</b>
<b>CA PAE dpt 83</b>	<b>1 783 €</b>	<b>0 €</b>	<b>0,00%</b>

résultats au 30/06/2014

<i>depuis le 01/01/2014</i>			
territoire	Dotation CRH ingénierie Fart (€)	Conso ingénierie Fart (€)	Taux DOT CRH ING Fart (€)
PACA	348 966 €	20 297 €	5,82%
DL04	5 516 €	0 €	0,00%
DL05	23 323 €	7 434 €	31,87%
DL06	24 518 €	8 683 €	35,41%
<b>DL13 (hors CPA)</b>	5 267 €	0 €	0,00%
DL83	53 733 €	4 180 €	7,78%
DL84	99 532 €	0 €	0,00%
MNCA	16 464 €	0 €	0,00%
CAACCM	27 054 €	0 €	0,00%
CUMPM	58 571 €	0 €	0,00%
<b>CPA (DL 13)</b>	63 495 €	0 €	0,00%
CAPAE	16 940 €	0 €	0,00%
CA AP	3 843 €	0 €	0,00%
CAD	0 €	0 €	#DIV/0 !
CAVEM	14 205 €	0 €	0,00%
<b>Total 06</b>	<b>40 982 €</b>	<b>8 683 €</b>	<b>21,19%</b>
<b>Total 13</b>	<b>111 675 €</b>	<b>0 €</b>	<b>0,00%</b>
<b>Total 83</b>	<b>67 938 €</b>	<b>4 180 €</b>	<b>6,15%</b>
<b>Total 84</b>	<b>99 532 €</b>	<b>0 €</b>	<b>0,00%</b>
<b>Total DL</b>	<b>211 889 €</b>	<b>20 297 €</b>	<b>9,58%</b>
<b>Total DLC</b>	<b>137 077 €</b>	<b>0 €</b>	<b>0,00%</b>
<i>CPA dpt 84</i>	<i>63 495 €</i>	<i>0 €</i>	<i>0,00%</i>
<i>CA PAE dpt 83</i>	<i>16 940 €</i>	<i>0 €</i>	<i>0,00%</i>

*résultats au 30/06/2014*

### Taux consommation dotations CRH PO ASE, AMO FART et ING (%)

pour PACA et par territoire de gestion (au 30/06/2014)

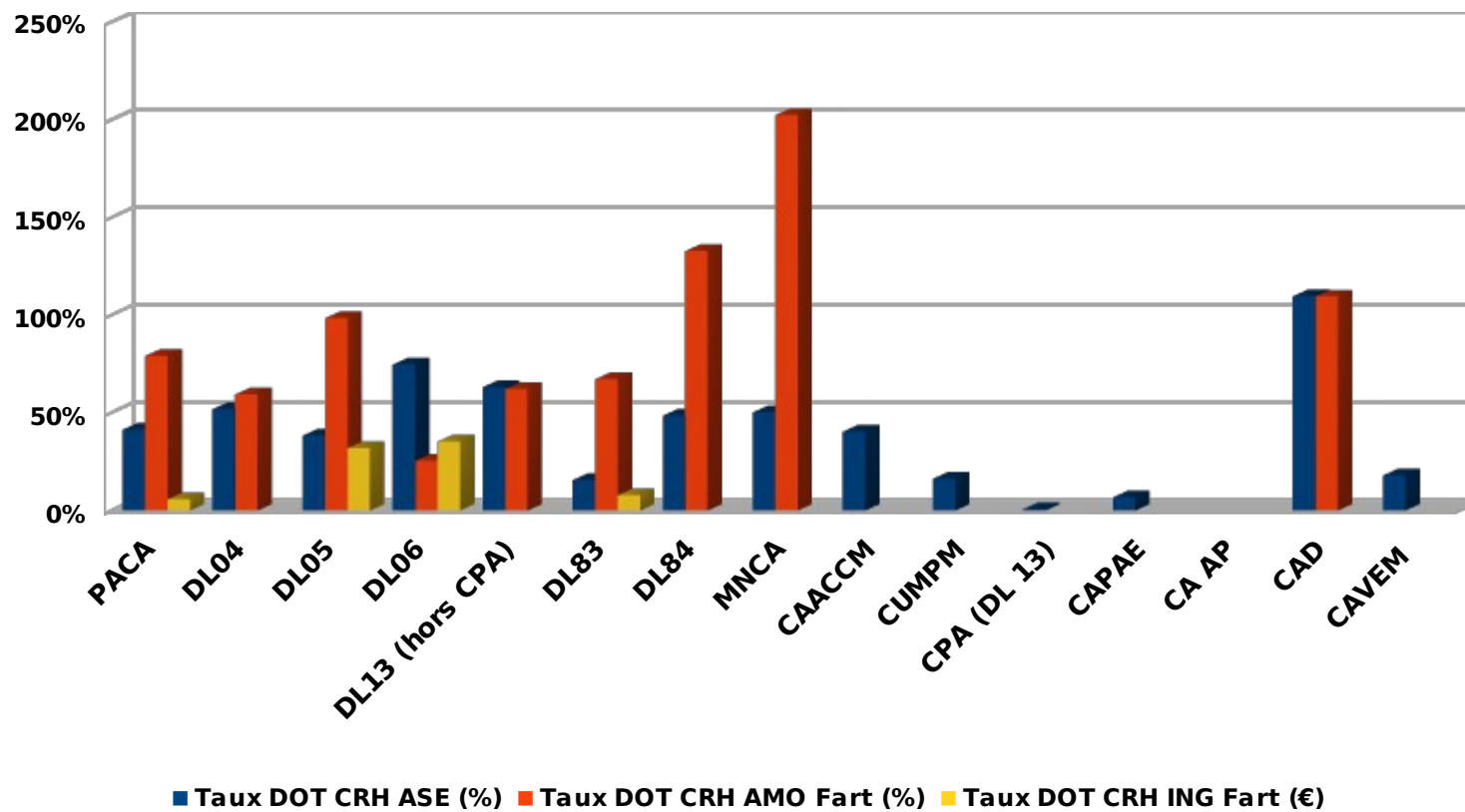

depuis le 01/01/2014			
territoire	Dotation Fart mises en place	AE Fart engagées	Taux DOT notifiée Fart (%)
<b>PACA</b>	<b>3 564 126 €</b>	<b>1 414 669 €</b>	<b>39,69%</b>
<b>DL04</b>	<b>249 583 €</b>	<b>129 267 €</b>	<b>51,79%</b>
<b>DL05</b>	<b>261 857 €</b>	<b>101 202 €</b>	<b>38,65%</b>
<b>DL06</b>	<b>429 896 €</b>	<b>255 947 €</b>	<b>59,54%</b>
<b>DL13 (hors CPA)</b>	<b>256 925 €</b>	<b>58 591 €</b>	<b>22,80%</b>
<b>DL83</b>	<b>434 625 €</b>	<b>65 778 €</b>	<b>15,13%</b>
<b>DL84</b>	<b>922 243 €</b>	<b>421 510 €</b>	<b>45,70%</b>
<b>MNCA</b>	<b>256 507 €</b>	<b>135 662 €</b>	<b>52,89%</b>
<b>CAACCM</b>	<b>179 524 €</b>	<b>61 500 €</b>	<b>34,26%</b>
<b>CUMPM</b>	<b>451 256 €</b>	<b>64 500 €</b>	<b>14,29%</b>
<b>CPA (DL 13)</b>	<b>0 €</b>	<b>3 513 €</b>	<b>1,37%</b>
<b>CAPAE</b>	<b>0 €</b>	<b>7 000 €</b>	<b>#DIV/0 !</b>
<b>CA AP</b>	<b>0 €</b>	<b>0 €</b>	<b>#DIV/0 !</b>
<b>CAD</b>	<b>797 365 €</b>	<b>92 699 €</b>	<b>11,63%</b>
<b>CAVEM</b>	<b>377 771 €</b>	<b>17 500 €</b>	<b>4,63%</b>
<b>Total 06</b>	<b>686 403 €</b>	<b>391 609 €</b>	<b>57,05%</b>
<b>Total 13</b>	<b>887 705 €</b>	<b>191 604 €</b>	<b>21,58%</b>
<b>Total 83</b>	<b>556 335 €</b>	<b>179 477 €</b>	<b>32,26%</b>
<b>Total 84</b>	<b>922 243 €</b>	<b>421 510 €</b>	<b>45,70%</b>
<b>Total DL</b>	<b>2 555 129 €</b>	<b>1 035 808 €</b>	<b>40,54%</b>
<b>Total DLC</b>	<b>1 008 997 €</b>	<b>378 861 €</b>	<b>37,55%</b>
<b>CPA dpt 84</b>	<b>0 €</b>	<b>0 €</b>	<b>#DIV/0 !</b>
<b>CA PAE dpt 83</b>	<b>0 €</b>	<b>3 500 €</b>	<b>#DIV/0 !</b>

**résultats au 30/06/2014**

**Taux consommation dotation notifiée PO Fart (%)  
pour PACA et par territoire de gestion au 30/06/2014**

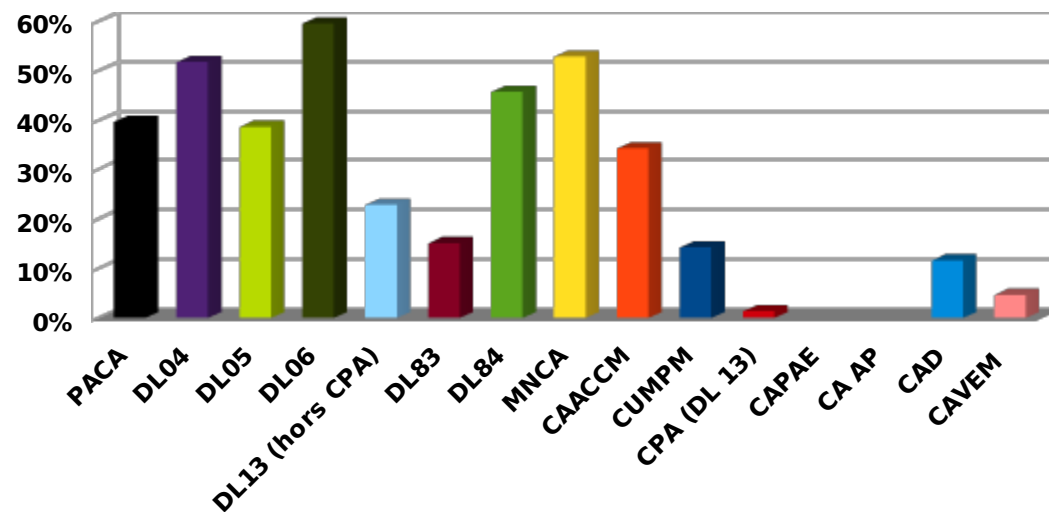

<b>depuis le 01/01/2014</b>			
<b>territoire</b>	<b>Dotation ASE notifiée (€)</b>	<b>Sub. ASE (€)</b>	<b>Taux DOT notifiée ASE (%)</b>
<b>PACA</b>	<b>3 082 806 €</b>	<b>1 280 567 €</b>	<b>41,54%</b>
<b>DL04</b>	<b>215 090 €</b>	<b>112 000 €</b>	<b>52,07%</b>
<b>DL05</b>	<b>215 697 €</b>	<b>82 656 €</b>	<b>38,32%</b>
<b>DL06</b>	<b>363 152 €</b>	<b>236 461 €</b>	<b>65,11%</b>
<b>DL13 (hors CPA)</b>	<b>235 500 €</b>	<b>52 500 €</b>	<b>22,29%</b>
<b>DL83</b>	<b>377 771 €</b>	<b>59 500 €</b>	<b>15,75%</b>
<b>DL84</b>	<b>794 371 €</b>	<b>387 450 €</b>	<b>48,77%</b>
<b>MNCA</b>	<b>231 070 €</b>	<b>116 500 €</b>	<b>50,42%</b>
<b>CAACCM</b>	<b>152 470 €</b>	<b>61 500 €</b>	<b>40,34%</b>
<b>CUMPM</b>	<b>392 685 €</b>	<b>64 500 €</b>	<b>16,43%</b>
<b>CPA (DL 13)</b>	<b>0 €</b>	<b>3 000 €</b>	<b>#DIV/0 !</b>
<b>CAPAE</b>	<b>0 €</b>	<b>7 000 €</b>	<b>#DIV/0 !</b>
<b>CA AP</b>	<b>0 €</b>	<b>0 €</b>	<b>#DIV/0 !</b>
<b>CAD</b>	<b>780 655 €</b>	<b>80 000 €</b>	<b>10,25%</b>
<b>CAVEM</b>	<b>377 771 €</b>	<b>17 500 €</b>	<b>4,63%</b>
<b>Total 06</b>	<b>594 222 €</b>	<b>352 961 €</b>	<b>59,40%</b>
<b>Total 13</b>	<b>780 655 €</b>	<b>185 000 €</b>	<b>23,70%</b>
<b>Total 83</b>	<b>482 771 €</b>	<b>160 500 €</b>	<b>33,25%</b>
<b>Total 84</b>	<b>794 371 €</b>	<b>387 450 €</b>	<b>48,77%</b>
<b>Total DL</b>	<b>2 201 581 €</b>	<b>933 567 €</b>	<b>42,40%</b>
<b>Total DLC</b>	<b>881 225 €</b>	<b>347 000 €</b>	<b>39,38%</b>
<b>CPA dpt 84</b>		<b>0 €</b>	<b>0,00%</b>
<b>CA PAE dpt 83</b>		<b>3 500 €</b>	<b>#DIV/0 !</b>

**résultats au 30/06/2014**

<b>depuis le 01/01/2014</b>			
<b>territoire</b>	<b>Dotation notifiée AMO Fart (€)</b>	<b>Sub. AMO Fart (€)</b>	<b>Taux DOT notifiée AMO Fart (%)</b>
<b>PACA</b>	<b>188 324 €</b>	<b>113 805 €</b>	<b>60,43%</b>
<b>DL04</b>	<b>28 977 €</b>	<b>17 267 €</b>	<b>59,59%</b>
<b>DL05</b>	<b>22 837 €</b>	<b>11 112 €</b>	<b>48,66%</b>
<b>DL06</b>	<b>42 226 €</b>	<b>10 803 €</b>	<b>25,58%</b>
<b>DL13 (hors CPA)</b>	<b>13 925 €</b>	<b>6 091 €</b>	<b>43,74%</b>
<b>DL83</b>	<b>3 121 €</b>	<b>2 098 €</b>	<b>67,22%</b>
<b>DL84</b>	<b>35 091 €</b>	<b>34 060 €</b>	<b>97,06%</b>
<b>MNCA</b>	<b>25 437 €</b>	<b>19 162 €</b>	<b>75,33%</b>
<b>CAACCM</b>	<b>0 €</b>	<b>0 €</b>	<b>#DIV/0 !</b>
<b>CUMPM</b>	<b>0 €</b>	<b>0 €</b>	<b>#DIV/0 !</b>
<b>CPA (DL 13)</b>	<b>0 €</b>	<b>513 €</b>	<b>#DIV/0 !</b>
<b>CAPAE</b>	<b>0 €</b>	<b>0 €</b>	<b>#DIV/0 !</b>
<b>CA AP</b>	<b>0 €</b>	<b>0 €</b>	<b>#DIV/0 !</b>
<b>CAD</b>	<b>16 710 €</b>	<b>12 699 €</b>	<b>76,00%</b>
<b>CAVEM</b>	<b>0 €</b>	<b>0 €</b>	<b>#DIV/0 !</b>
<b>Total 06</b>	<b>67 663 €</b>	<b>29 965 €</b>	<b>44,29%</b>
<b>Total 13</b>	<b>13 925 €</b>	<b>6 604 €</b>	<b>47,43%</b>
<b>Total 83</b>	<b>19 831 €</b>	<b>14 797 €</b>	<b>74,62%</b>
<b>Total 84</b>	<b>35 091 €</b>	<b>34 060 €</b>	<b>97,06%</b>
<b>Total DL</b>	<b>146 177 €</b>	<b>81 944 €</b>	<b>56,06%</b>
<b>Total DLC</b>	<b>42 147 €</b>	<b>31 861 €</b>	<b>75,59%</b>
<b>CPA dpt 84</b>		<b>0 €</b>	<b>0,00%</b>
<b>CA PAE dpt 83</b>		<b>0 €</b>	<b>#DIV/0 !</b>

**résultats au 30/06/2014**

<i>depuis le 01/01/2014</i>			
territoire	Dotations notifiées ingénierie Fart (€)	Conso ingénierie Fart (€)	Taux DOT notifiées ING Fart (€)
<b>PACA</b>	<b>292 996 €</b>	<b>20 297 €</b>	<b>6,93%</b>
<b>DL04</b>	<b>5 516 €</b>	<b>0 €</b>	<b>0,00%</b>
<b>DL05</b>	<b>23 323 €</b>	<b>7 434 €</b>	<b>31,87%</b>
<b>DL06</b>	<b>24 518 €</b>	<b>8 683 €</b>	<b>35,41%</b>
<b>DL13 (hors CPA)</b>	<b>7 500 €</b>	<b>0 €</b>	<b>0,00%</b>
<b>DL83</b>	<b>53 733 €</b>	<b>4 180 €</b>	<b>7,78%</b>
<b>DL84</b>	<b>92 781 €</b>	<b>0 €</b>	<b>0,00%</b>
<b>MNCA</b>	<b>0 €</b>	<b>0 €</b>	<b>#DIV/0 !</b>
<b>CAACCM</b>	<b>27 054 €</b>	<b>0 €</b>	<b>0,00%</b>
<b>CUMPM</b>	<b>58 571 €</b>	<b>0 €</b>	<b>0,00%</b>
<b>CPA (DL 13)</b>	<b>0 €</b>	<b>0 €</b>	<b>#DIV/0 !</b>
<b>CAPAE</b>	<b>0 €</b>	<b>0 €</b>	<b>#DIV/0 !</b>
<b>CA AP</b>	<b>0 €</b>	<b>0 €</b>	<b>#DIV/0 !</b>
<b>CAD</b>	<b>0 €</b>	<b>0 €</b>	<b>#DIV/0 !</b>
<b>CAVEM</b>	<b>0 €</b>	<b>0 €</b>	<b>#DIV/0 !</b>
<b>Total 06</b>	<b>24 518 €</b>	<b>8 683 €</b>	<b>35,41%</b>
<b>Total 13</b>	<b>93 125 €</b>	<b>0 €</b>	<b>0,00%</b>
<b>Total 83</b>	<b>53 733 €</b>	<b>4 180 €</b>	<b>7,78%</b>
<b>Total 84</b>	<b>92 781 €</b>	<b>0 €</b>	<b>0,00%</b>
<b>Total DL</b>	<b>207 371 €</b>	<b>20 297 €</b>	<b>9,79%</b>
<b>Total DLC</b>	<b>85 625 €</b>	<b>0 €</b>	<b>0,00%</b>
<b>CPA dpt 84</b>		<b>0 €</b>	<b>0,00%</b>
<b>CA PAE dpt 83</b>		<b>0 €</b>	<b>#DIV/0 !</b>

**résultats au 30/06/2014**

**Taux consommation dotations notifiées PO ASE, AMO FART et ING (%)**

*pour PACA et par territoire de gestion au 30/06/2014*

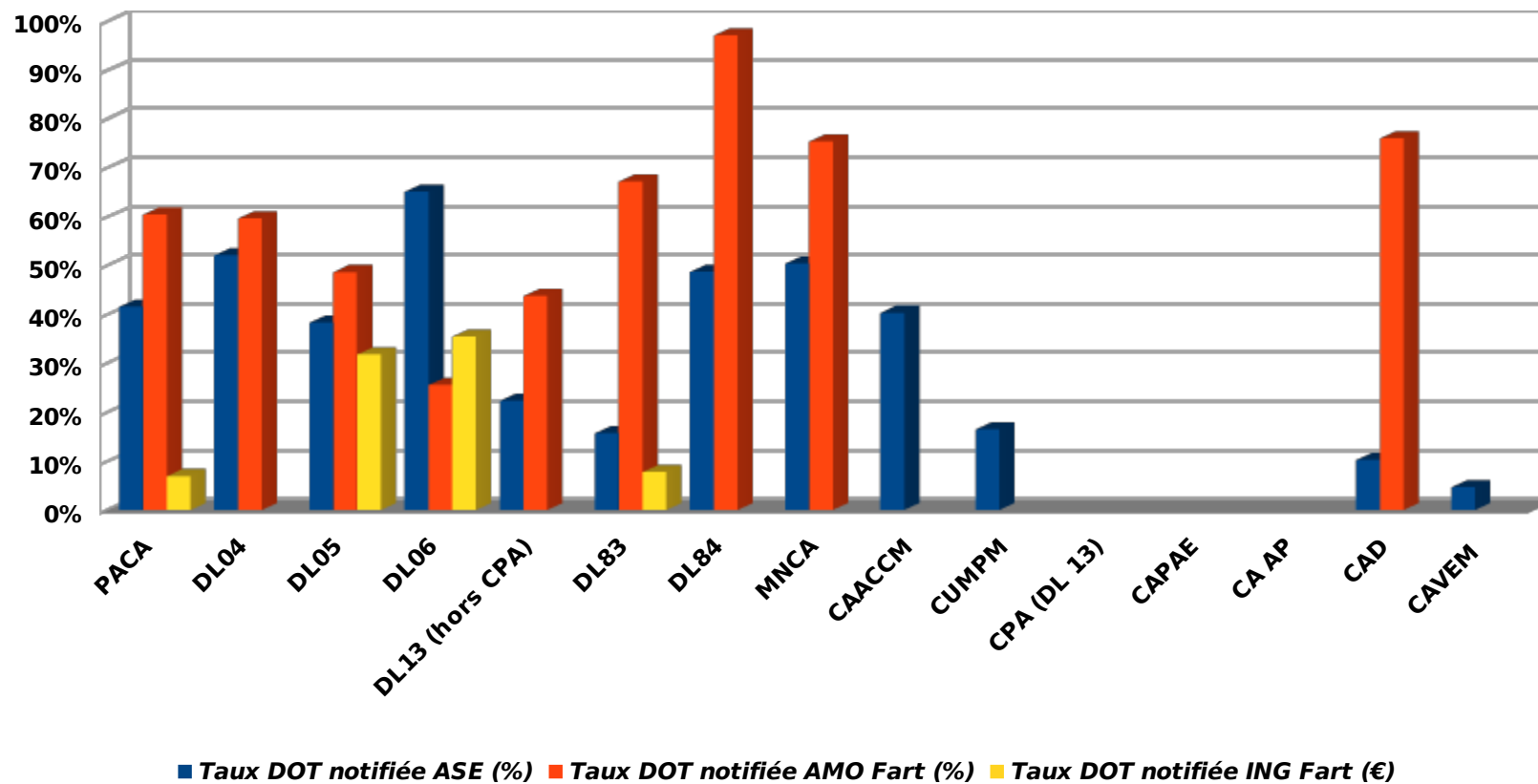

x Subventions Anah & Fart engagées / coût travaux PO (%)

<b>Intervention Anah / Fart</b>		
territoire	Coût travaux	Sub totales / coût travaux (%)
PACA	8 228 183 €	54,89%
DL04	737 830 €	51,97%
DL05	581 428 €	50,68%
DL06	1 643 730 €	51,26%
<b>DL13 (hors CPA)</b>	<b>392 557 €</b>	<b>51,82%</b>
DL83	321 399 €	58,73%
DL84	1 926 624 €	62,19%
MNCA	833 868 €	52,11%
CAACCM	477 362 €	41,99%
CUMPM	643 655 €	57,36%
<b>CPA (DL 13)</b>	<b>11 160 €</b>	<b>64,87%</b>
CAPAE	81 697 €	67,93%
CA AP		#DIV/0 !
CAD	523 560 €	56,49%
CAVEM	53 313 €	80,90%
<b>Total 06</b>	<b>2 477 598 €</b>	<b>51,55%</b>
<b>Total 13</b>	<b>1 575 610 €</b>	<b>51,65%</b>
<b>Total 83</b>	<b>929 093 €</b>	<b>59,16%</b>
<b>Total 84</b>	<b>1 926 624 €</b>	<b>62,19%</b>
<b>Total DL</b>	<b>5 614 728 €</b>	<b>55,54%</b>
<b>Total DLC</b>	<b>2 613 455 €</b>	<b>53,51%</b>
CPA dpt 84		#DIV/0 !
CA PAE dpt 83	30 821 €	71,36%

résultats au 30/06/2014

Subventions totales Anah + Fart / coût travaux (%)

pour PACA et par territoire de gestion (au 30/06/2014)

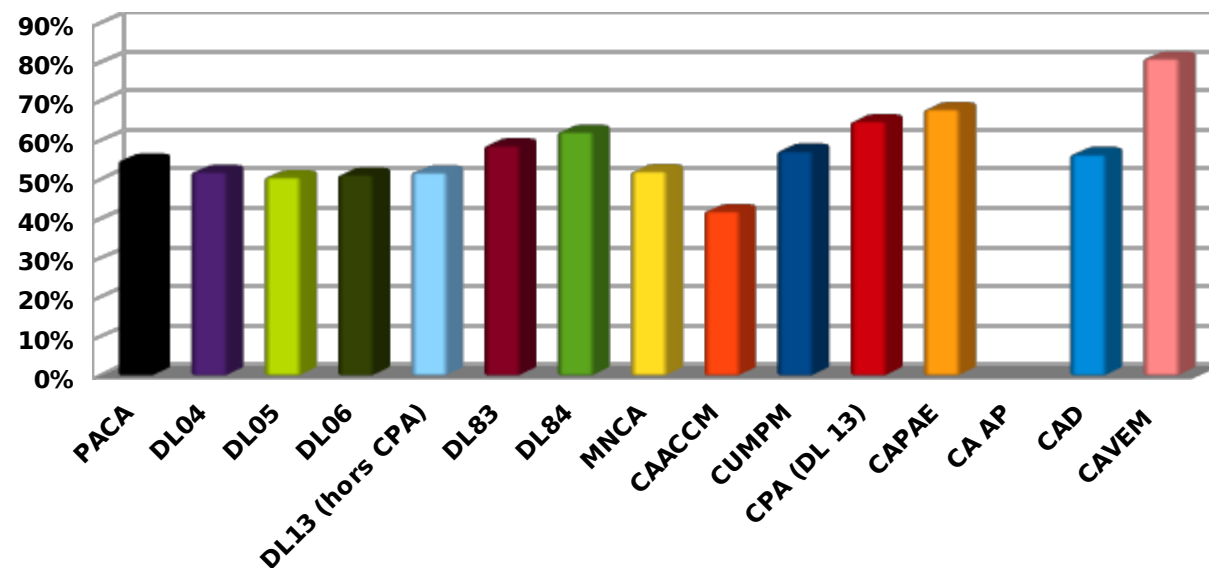

Onglet « PB\_Habiter Mieux »

depuis le 01/01/2014								
territoire	Objectif *	LOGT Anah	AE Anah	LOGT Fart	AE Fart	gain NRJ (%)	MMS Anah	MMS Fart
<b>PACA</b>	<b>310</b>	<b>40</b>	<b>639 077 €</b>	<b>40</b>	<b>87 692 €</b>	<b>61,08%</b>	<b>15 976,93 €</b>	<b>2 192,30 €</b>
DL04	16	7	116 453 €	7	15 930 €	74%	16 636,14 €	2 275,71 €
DL05	6		304 €		0 €	47%	#DIV/0 !	#DIV/0 !
DL06	58	2	42 778 €	2	6 662 €	65%	21 389,00 €	3 331,00 €
<b>DL13 (hors CPA)</b>	<b>14</b>				0 €		#DIV/0 !	#DIV/0 !
DL83	32	10	202 973 €	10	20 000 €	59%	20 297,30 €	2 000,00 €
DL84	84	5	81 953 €	5	12 550 €	65%	16 390,60 €	2 510,00 €
MNCA	8	8	45 315 €	8	16 550 €	42%	5 664,38 €	2 068,75 €
CAACCM	40	1	9 447 €	1	2 000 €	62%	9 447,00 €	2 000,00 €
CUMPM	16	4	82 888 €	4	8 000 €	68%	20 722,00 €	2 000,00 €
<b>CPA (DL 13)</b>	<b>5</b>				0 €		#DIV/0 !	#DIV/0 !
CAPAE	30	3	56 966 €	3	6 000 €	70%	18 988,67 €	2 000,00 €
CA AP	0							
CAD	0				0 €		#DIV/0 !	#DIV/0 !
CAVEM	6				0 €		#DIV/0 !	#DIV/0 !
<b>Total 06</b>	<b>66</b>	<b>10</b>	<b>88 093 €</b>	<b>10</b>	<b>23 212 €</b>	<b>46,60%</b>	<b>8 809,30 €</b>	<b>2 321,20 €</b>
<b>Total 13</b>	<b>100</b>	<b>8</b>	<b>149 301 €</b>	<b>8</b>	<b>16 000 €</b>	<b>68,00%</b>	<b>18 662,63 €</b>	<b>2 000,00 €</b>
<b>Total 83</b>	<b>38</b>	<b>10</b>	<b>202 973 €</b>	<b>10</b>	<b>20 000 €</b>	<b>59,00%</b>	<b>20 297,30 €</b>	<b>2 000,00 €</b>
<b>Total 84</b>	<b>84</b>	<b>5</b>	<b>81 953 €</b>	<b>5</b>	<b>12 550 €</b>	<b>65,00%</b>	<b>16 390,60 €</b>	<b>2 510,00 €</b>
<b>Total DL</b>	<b>210</b>	<b>24</b>	<b>444 461 €</b>	<b>24</b>	<b>55 142 €</b>	<b>65,13%</b>	<b>18 519,21 €</b>	<b>2 297,58 €</b>
<b>Total DLC</b>	<b>100</b>	<b>16</b>	<b>194 616 €</b>	<b>16</b>	<b>32 550 €</b>	<b>55,00%</b>	<b>12 163,50 €</b>	<b>2 034,38 €</b>
<b>CPA dpt 84</b>							#DIV/0 !	#DIV/0 !
<b>CA PAE dpt 83</b>							#DIV/0 !	#DIV/0 !

résultats au 30/06/2014

<b>objectif régional Anah</b>	<b>110</b>	<b>40</b>	<b>639 077 €</b>	<b>40</b>	<b>87 692 €</b>	<b>61,08%</b>	<b>15 976,93 €</b>	<b>2 192,30 €</b>
-------------------------------	------------	-----------	------------------	-----------	-----------------	---------------	--------------------	-------------------

- perspectives dialogue de gestion remontées délégations locales et délégataires

**MMS Anah & Fart PB - Habiter Mieux (gain Nrj > 35 %)**

*pour PACA et par territoire de gestion (au 30/06/2014)*

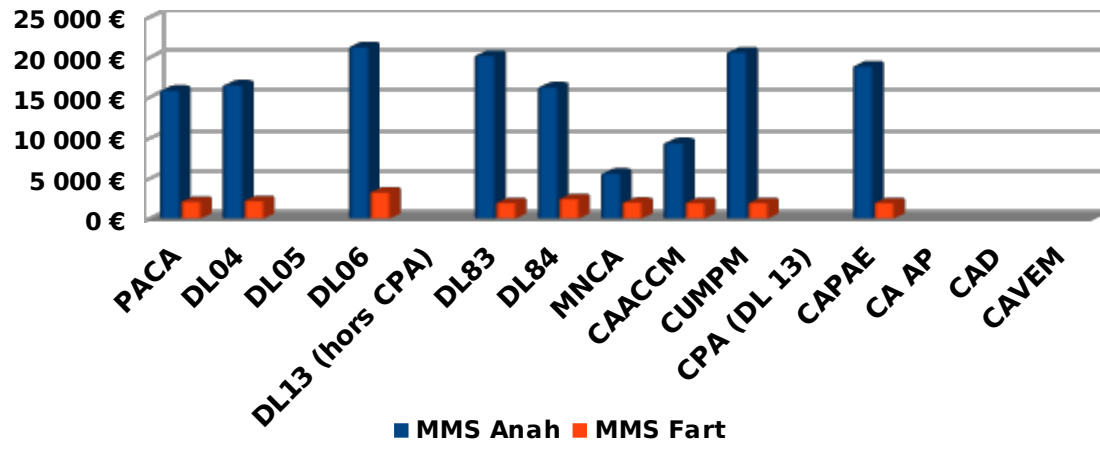

**gain énergétique PB - Habiter Mieux (gain Nrj > 35 %)**

*pour PACA et par territoire de gestion (au 30/06/2014)*

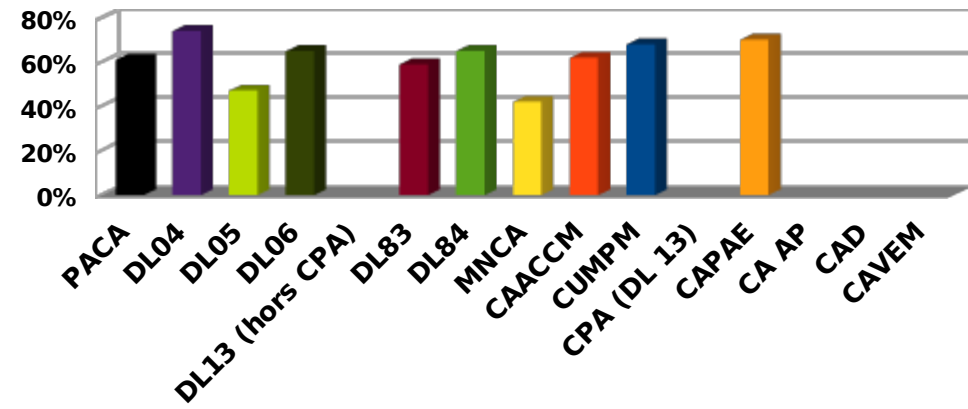

depuis le 01/01/2014		
territoire	coût travaux (€)	Sub/Travaux (%)
PACA	1 806 764 €	40,22%
DL04	412 039 €	32,13%
DL05		#DIV/0 !
DL06	126 368 €	39,12%
DL13 (hors CPA)		#DIV/0 !
DL83	475 284 €	46,91%
DL84	275 350 €	34,32%
MNCA	166 426 €	37,17%
CAACCM	37 004 €	30,93%
CUMPM	149 276 €	60,89%
CPA (DL 13)		#DIV/0 !
CAPAE	165 017 €	38,16%
CA AP		
CAD		#DIV/0 !
CAVEM		#DIV/0 !
<b>Total 06</b>	<b>292 794 €</b>	<b>38,01%</b>
<b>Total 13</b>	<b>351 297 €</b>	<b>47,05%</b>
<b>Total 83</b>	<b>475 284 €</b>	<b>46,91%</b>
<b>Total 84</b>	<b>275 350 €</b>	<b>34,32%</b>
<b>Total DL</b>	<b>1 289 041 €</b>	<b>38,76%</b>
<b>Total DLC</b>	<b>166 426 €</b>	<b>136,50%</b>
CPA dpt 84		#DIV/0 !
CA PAE dpt 83		#DIV/0 !

résultats au 30/06/2014

Taux SUB Anah et Fart / W éligibles (%) PB HM gain NRJ > 35 %

pour PACA et par territoire de gestion (au 30/06/2014)

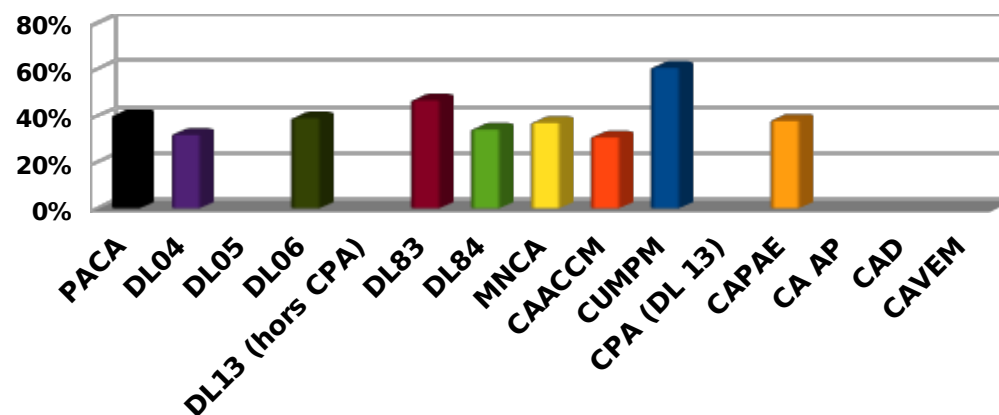

x Détails subventions Fart accordées pour les PB et nombre de logements subventionnés

depuis le 01/01/2014					
territoire	LOGT Fart ASE	AE Fart	AE Fart ASE	LOGT AMO Fart	AE AMO Fart
<b>PACA</b>	<b>40</b>	<b>90 170 €</b>	<b>82 000 €</b>	<b>11</b>	<b>5 692 €</b>
<b>DL04</b>	<b>7</b>	<b>15 930 €</b>	<b>14 000 €</b>	<b>4</b>	<b>1 930 €</b>
<b>DL05</b>	<b>0</b>	<b>2 065 €</b>		<b>0</b>	
<b>DL06</b>	<b>2</b>	<b>7 075 €</b>	<b>4 000 €</b>	<b>5</b>	<b>2 662 €</b>
<b>DL13 (hors CPA)</b>	<b>0</b>	<b>0 €</b>		<b>0</b>	
<b>DL83</b>	<b>10</b>	<b>20 000 €</b>	<b>20 000 €</b>	<b>0</b>	
<b>DL84</b>	<b>5</b>	<b>12 550 €</b>	<b>12 000 €</b>	<b>1</b>	<b>550 €</b>
<b>MNCA</b>	<b>8</b>	<b>16 550 €</b>	<b>16 000 €</b>	<b>1</b>	<b>550 €</b>
<b>CAACCM</b>	<b>1</b>	<b>2 000 €</b>	<b>2 000 €</b>	<b>0</b>	
<b>CUMPM</b>	<b>4</b>	<b>8 000 €</b>	<b>8 000 €</b>	<b>0</b>	
<b>CPA (DL 13)</b>	<b>0</b>	<b>0 €</b>		<b>0</b>	
<b>CAPAE</b>	<b>3</b>	<b>6 000 €</b>	<b>6 000 €</b>	<b>0</b>	
<b>CA AP</b>	<b>0</b>	<b>0 €</b>		<b>0</b>	
<b>CAD</b>	<b>0</b>	<b>0 €</b>		<b>0</b>	
<b>CAVEM</b>	<b>0</b>	<b>0 €</b>		<b>0</b>	
<b>Total 06</b>	<b>10</b>	<b>23 625 €</b>	<b>20 000 €</b>	<b>6</b>	<b>3 212 €</b>
<b>Total 13</b>	<b>8</b>	<b>16 000 €</b>	<b>16 000 €</b>	<b>0</b>	<b>0 €</b>
<b>Total 83</b>	<b>10</b>	<b>20 000 €</b>	<b>20 000 €</b>	<b>0</b>	<b>0 €</b>
<b>Total 84</b>	<b>5</b>	<b>12 550 €</b>	<b>12 000 €</b>	<b>1</b>	<b>550 €</b>
<b>Total DL</b>	<b>24</b>	<b>57 620 €</b>	<b>50 000 €</b>	<b>10</b>	<b>5 142 €</b>
<b>Total DLC</b>	<b>16</b>	<b>32 550 €</b>	<b>32 000 €</b>	<b>1</b>	<b>550 €</b>
<b>CPA dpt 84</b>	<b>0</b>	<b>0 €</b>			
<b>CA PAE dpt 83</b>	<b>0</b>	<b>0 €</b>			

résultats au 30/06/2014

<i>depuis le 01/01/2014</i>			
<b>territoire</b>	<b>MMS moyen Fart</b>	<b>MMS moyen Fart ASE</b>	<b>MMS moyen AMO Fart</b>
<b>PACA</b>	<b>2 254,25 €</b>	<b>2 050 €</b>	<b>517,45 €</b>
<b>DL04</b>	<b>2 275,71 €</b>	<b>2 000 €</b>	<b>482,50 €</b>
<b>DL05</b>	<b>#DIV/0 !</b>	<b>#DIV/0 !</b>	<b>#DIV/0 !</b>
<b>DL06</b>	<b>3 537,50 €</b>	<b>2 000 €</b>	<b>532,40 €</b>
<b>DL13 (hors CPA)</b>	<b>#DIV/0 !</b>	<b>#DIV/0 !</b>	<b>#DIV/0 !</b>
<b>DL83</b>	<b>2 000,00 €</b>	<b>2 000 €</b>	<b>#DIV/0 !</b>
<b>DL84</b>	<b>2 510,00 €</b>	<b>2 400 €</b>	<b>550,00 €</b>
<b>MNCA</b>	<b>2 068,75 €</b>	<b>2 000 €</b>	<b>550,00 €</b>
<b>CAACCM</b>	<b>2 000,00 €</b>	<b>2 000 €</b>	<b>#DIV/0 !</b>
<b>CUMPM</b>	<b>2 000,00 €</b>	<b>2 000 €</b>	<b>#DIV/0 !</b>
<b>CPA (DL 13)</b>	<b>#DIV/0 !</b>	<b>#DIV/0 !</b>	<b>#DIV/0 !</b>
<b>CAPAE</b>	<b>2 000,00 €</b>	<b>2 000 €</b>	<b>#DIV/0 !</b>
<b>CA AP</b>			
<b>CAD</b>	<b>#DIV/0 !</b>	<b>#DIV/0 !</b>	<b>#DIV/0 !</b>
<b>CAVEM</b>	<b>#DIV/0 !</b>	<b>#DIV/0 !</b>	<b>#DIV/0 !</b>
<b>Total 06</b>	<b>2 362,50 €</b>	<b>2 000 €</b>	<b>1 082,40 €</b>
<b>Total 13</b>	<b>2 000,00 €</b>	<b>2 000 €</b>	<b>#VALEUR !</b>
<b>Total 83</b>	<b>2 000,00 €</b>	<b>2 000 €</b>	<b>#VALEUR !</b>
<b>Total 84</b>	<b>2 510,00 €</b>	<b>2 400 €</b>	<b>#VALEUR !</b>
<b>Total DL</b>	<b>2 400,83 €</b>	<b>2 083 €</b>	<b>#VALEUR !</b>
<b>Total DLC</b>	<b>2 034,38 €</b>	<b>2 000 €</b>	<b>#VALEUR !</b>
<b>CPA dpt 84</b>	<b>#DIV/0 !</b>	<b>#DIV/0 !</b>	<b>#DIV/0 !</b>
<b>CA PAE dpt 83</b>	<b>#DIV/0 !</b>	<b>#DIV/0 !</b>	<b>#DIV/0 !</b>

**résultats au 30/06/2014**

territoire	LOGT ING Fart PB	FART_ING_PB. Prime accompagnement fart	MMS FART_ING_PB. Prime accompagnement fart
PACA	6	2 478 €	413 €
DL04	0		
DL05	5	2 065 €	
DL06	1	413 €	
DL13 (hors CPA)	0		
DL83	0		
DL84	0		
MNCA	0		
CAACCM	0		
CUMPM	0		
CPA (DL 13)	0		
CAPAE	0		
CA AP	0		
CAD	0		
CAVEM	0		
<b>Total 06</b>	<b>1</b>	<b>413 €</b>	
<b>Total 13</b>	<b>0</b>	<b>0 €</b>	
<b>Total 83</b>	<b>0</b>	<b>0 €</b>	
<b>Total 84</b>	<b>0</b>	<b>0 €</b>	
<b>Total DL</b>	<b>6</b>	<b>2 478 €</b>	
<b>Total DLC</b>	<b>0</b>	<b>0 €</b>	
CPA dpt 84	0		
CA PAE dpt 83	0		

résultats au 30/06/2014

### Répartition des logements PB Fart ING financés en 2014

par territoire de gestion (au 30/06/2014)

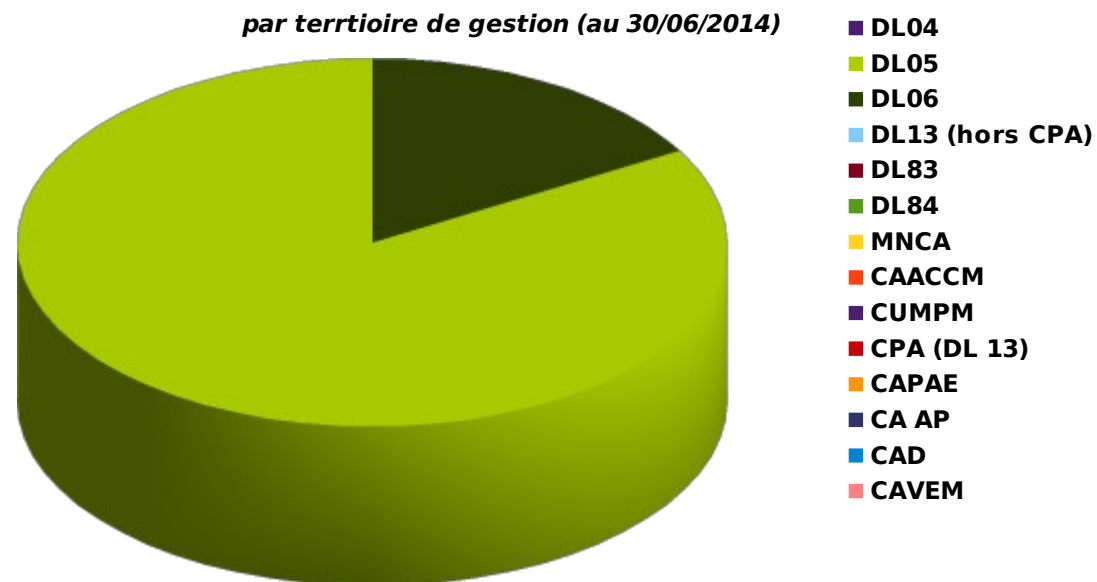

Onglet « Synthèse programme Habiter Mieux »

depuis le 01/01/2014						
territoire	Objectif (convention)	Logt FART	% réal/obj	AE Anah engagées	AE FART mise en place	Subv. FART
<b>PACA</b>	<b>979</b>	<b>424</b>	<b>43,31%</b>	<b>3 741 239 €</b>	<b>3 688 765 €</b>	<b>1 504 839 €</b>
<b>DL04</b>	<b>56</b>	<b>39</b>	<b>69,64%</b>	<b>370 621 €</b>	<b>249 583 €</b>	<b>145 197 €</b>
<b>DL05</b>	<b>77</b>	<b>24</b>	<b>31,17%</b>	<b>193 773 €</b>	<b>261 857 €</b>	<b>103 267 €</b>
<b>DL06</b>	<b>125</b>	<b>74</b>	<b>59,20%</b>	<b>629 455 €</b>	<b>429 896 €</b>	<b>263 022 €</b>
<b>DL13 (hors CPA)</b>	<b>34</b>	<b>17</b>	<b>50,00%</b>	<b>144 816 €</b>	<b>256 925 €</b>	<b>58 591 €</b>
<b>DL83</b>	<b>120</b>	<b>27</b>	<b>22,50%</b>	<b>325 959 €</b>	<b>434 625 €</b>	<b>85 778 €</b>
<b>DL84</b>	<b>275</b>	<b>121</b>	<b>44,00%</b>	<b>858 587 €</b>	<b>922 243 €</b>	<b>434 060 €</b>
<b>MNCA</b>	<b>28</b>	<b>46</b>	<b>164,29%</b>	<b>344 218 €</b>	<b>256 507 €</b>	<b>152 212 €</b>
<b>CAACCM</b>	<b>55</b>	<b>19</b>	<b>34,55%</b>	<b>148 374 €</b>	<b>179 524 €</b>	<b>63 500 €</b>
<b>CUMPM</b>	<b>77</b>	<b>23</b>	<b>29,87%</b>	<b>387 563 €</b>	<b>451 256 €</b>	<b>72 500 €</b>
<b>CPA (DL 13)</b>	<b>35</b>	<b>1</b>	<b>2,86%</b>	<b>3 726 €</b>	<b>17 900 €</b>	<b>3 513 €</b>
<b>CAPAE</b>	<b>38</b>	<b>5</b>	<b>13,16%</b>	<b>105 459 €</b>	<b>17 900 €</b>	<b>13 000 €</b>
<b>CA AP</b>	<b>7</b>	<b>0</b>	<b>0,00%</b>	<b>0 €</b>	<b>0 €</b>	<b>0 €</b>
<b>CAD</b>	<b>26</b>	<b>23</b>	<b>88,46%</b>	<b>203 058 €</b>	<b>121 710 €</b>	<b>92 699 €</b>
<b>CAVEM</b>	<b>26</b>	<b>5</b>	<b>19,23%</b>	<b>25 630 €</b>	<b>88 839 €</b>	<b>17 500 €</b>
<b>Total 06</b>	<b>153</b>	<b>120</b>	<b>78,43%</b>	<b>973 673 €</b>	<b>686 403 €</b>	<b>415 234 €</b>
<b>Total 13</b>	<b>211</b>	<b>64</b>	<b>30,33%</b>	<b>771 445 €</b>	<b>923 505 €</b>	<b>207 604 €</b>
<b>Total 83</b>	<b>172</b>	<b>56</b>	<b>32,56%</b>	<b>573 140 €</b>	<b>645 174 €</b>	<b>199 477 €</b>
<b>Total 84</b>	<b>275</b>	<b>121</b>	<b>44,00%</b>	<b>858 587 €</b>	<b>922 243 €</b>	<b>434 060 €</b>
<b>Total DL</b>	<b>687</b>	<b>303</b>	<b>44,10%</b>	<b>2 526 937 €</b>	<b>2 573 029 €</b>	<b>1 093 428 €</b>
<b>Total DLC</b>	<b>257</b>	<b>121</b>	<b>47,08%</b>	<b>1 214 302 €</b>	<b>1 115 736 €</b>	<b>411 411 €</b>
<b>CPA dpt 84</b>		<b>0</b>	<b>0,00%</b>	<b>0 €</b>		<b>0 €</b>
<b>CA PAE dpt 83</b>		<b>1</b>	<b>2,63%</b>	<b>18 493 €</b>		<b>3 500 €</b>

résultats au 30/06/2014

depuis le 01/01/2014					
territoire	% Subv. / AE mises en place (FART)	MMS (Anah)	MMS (FART)	gain NRJ (%) Logt Anah	Logt Anah
<b>PACA</b>	<b>40,80%</b>	<b>8 844,54 €</b>	<b>3 549,15 €</b>	<b>39,54%</b>	<b>423</b>
<b>DL04</b>	<b>58,18%</b>	<b>9 503,10 €</b>	<b>3 723,00 €</b>	<b>43,64%</b>	<b>39</b>
<b>DL05</b>	<b>39,44%</b>	<b>8 073,88 €</b>	<b>4 302,79 €</b>	<b>37,00%</b>	<b>24</b>
<b>DL06</b>	<b>61,18%</b>	<b>8 506,15 €</b>	<b>3 554,35 €</b>	<b>41,65%</b>	<b>74</b>
<b>DL13 (hors CPA)</b>	<b>22,80%</b>	<b>8 518,59 €</b>	<b>3 446,53 €</b>	<b>43,00%</b>	<b>17</b>
<b>DL83</b>	<b>19,74%</b>	<b>12 072,56 €</b>	<b>3 176,96 €</b>	<b>47,04%</b>	<b>27</b>
<b>DL84</b>	<b>47,07%</b>	<b>7 154,89 €</b>	<b>3 587,27 €</b>	<b>41,03%</b>	<b>120</b>
<b>MNCA</b>	<b>59,34%</b>	<b>7 483,00 €</b>	<b>3 308,96 €</b>	<b>41,17%</b>	<b>46</b>
<b>CAACCM</b>	<b>35,37%</b>	<b>7 809,16 €</b>	<b>3 342,11 €</b>	<b>46,84%</b>	<b>19</b>
<b>CUMPM</b>	<b>16,07%</b>	<b>16 850,57 €</b>	<b>3 152,17 €</b>	<b>48,17%</b>	<b>23</b>
<b>CPA (DL 13)</b>	<b>19,63%</b>	<b>3 726,00 €</b>	<b>3 513,00 €</b>	<b>40,00%</b>	<b>1</b>
<b>CAPAE</b>	<b>72,63%</b>	<b>21 091,80 €</b>	<b>2 600,00 €</b>	<b>62,40%</b>	<b>5</b>
<b>CA AP</b>					
<b>CAD</b>	<b>76,16%</b>	<b>8 828,61 €</b>	<b>4 030,39 €</b>	<b>42,00%</b>	<b>23</b>
<b>CAVEM</b>	<b>19,70%</b>	<b>5 126,00 €</b>	<b>3 500,00 €</b>	<b>37,00%</b>	<b>5</b>
<b>Total 06</b>	<b>60,49%</b>	<b>8 113,94 €</b>	<b>3 460,28 €</b>	<b>41,47%</b>	<b>120</b>
<b>Total 13</b>	<b>22,48%</b>	<b>12 053,83 €</b>	<b>3 243,81 €</b>	<b>48,14%</b>	<b>64</b>
<b>Total 83</b>	<b>30,92%</b>	<b>10 234,64 €</b>	<b>3 562,09 €</b>	<b>43,23%</b>	<b>56</b>
<b>Total 84</b>	<b>47,07%</b>	<b>6 868,70 €</b>	<b>3 587,27 €</b>	<b>#DIV/0 !</b>	<b>125</b>
<b>Total DL</b>	<b>42,50%</b>	<b>8 395,14 €</b>	<b>3 608,67 €</b>	<b>41,85%</b>	<b>301</b>
<b>Total DLC</b>	<b>36,87%</b>	<b>9 953,30 €</b>	<b>3 400,09 €</b>	<b>33,75%</b>	<b>122</b>
<b>CPA dpt 84</b>	<b>0,00%</b>	<b>#DIV/0 !</b>	<b>#DIV/0 !</b>	<b>#DIV/0 !</b>	<b>0</b>
<b>CA PAE dpt 83</b>	<b>19,55%</b>	<b>18 493,00 €</b>	<b>3 500,00 €</b>	<b>41,00%</b>	<b>1</b>

**résultats au 30/06/2014**

**Taux de réalisation - LOGT FART (Habiter mieux)**  
*pour PACA et par territoire de gestion (au 30/06/2014)*

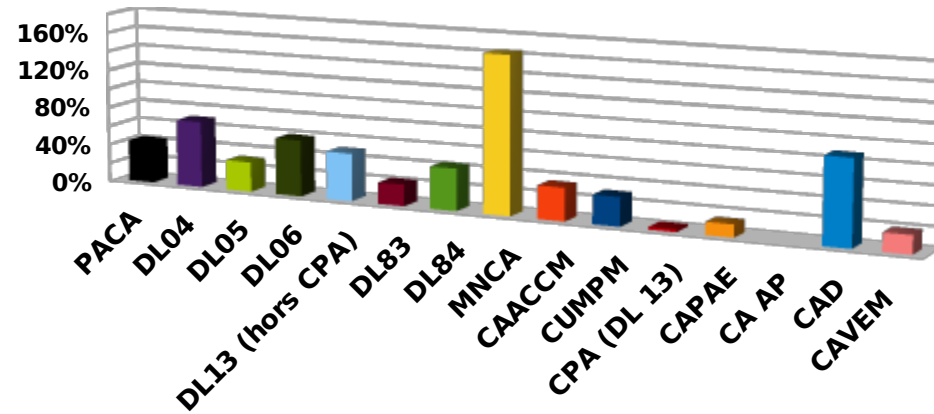

**Gain énergétique projeté logements Habiter Mieux (%)**  
*pour PACA et par territoire de gestion au 30/06/2014*

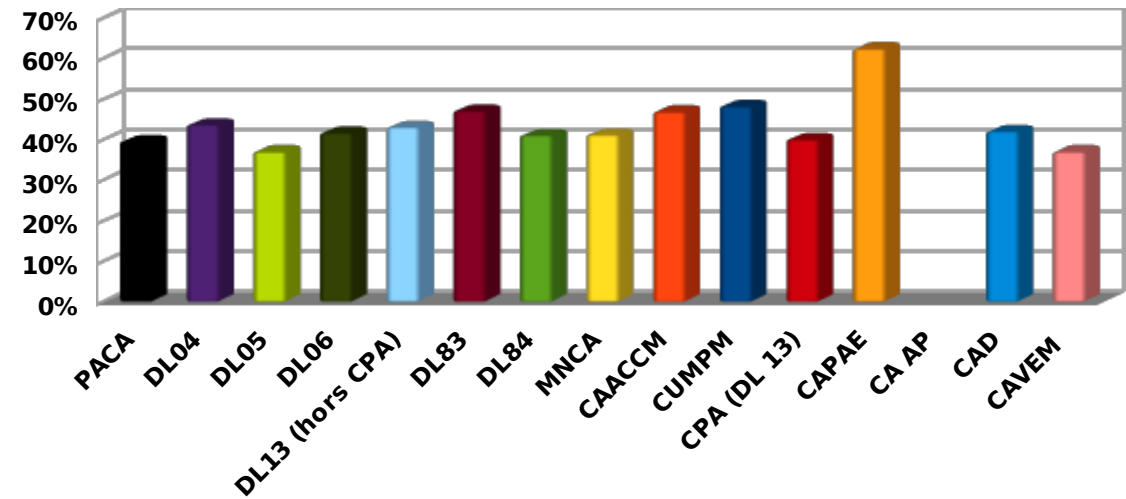

**Montant moyen de subvention par logement (prgm Habiter mieux)**

*pour PACA et par territoire de gestion (au 30/06/2014)*

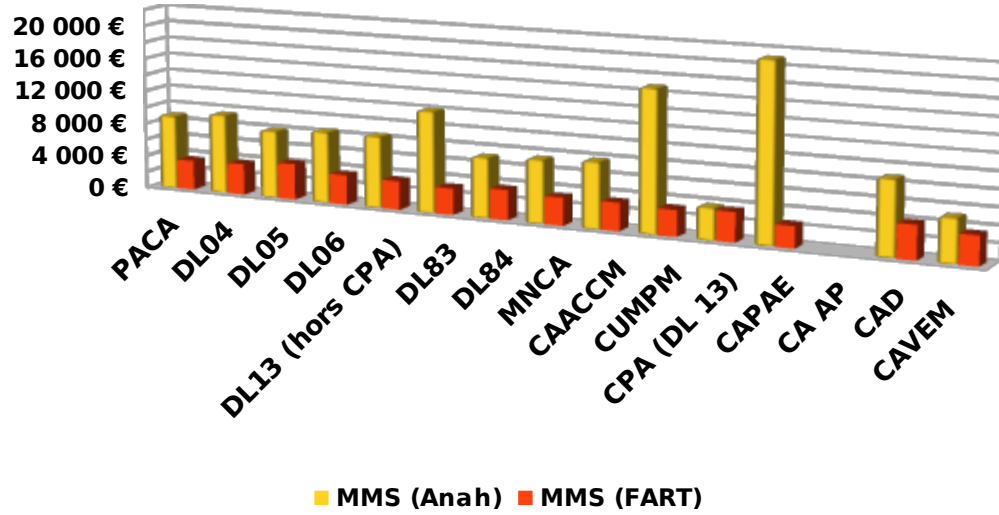

**Suivi consommation de l'enveloppe FART 2014**

*pour PACA et par territoire de gestion (au 30/06/2014)*

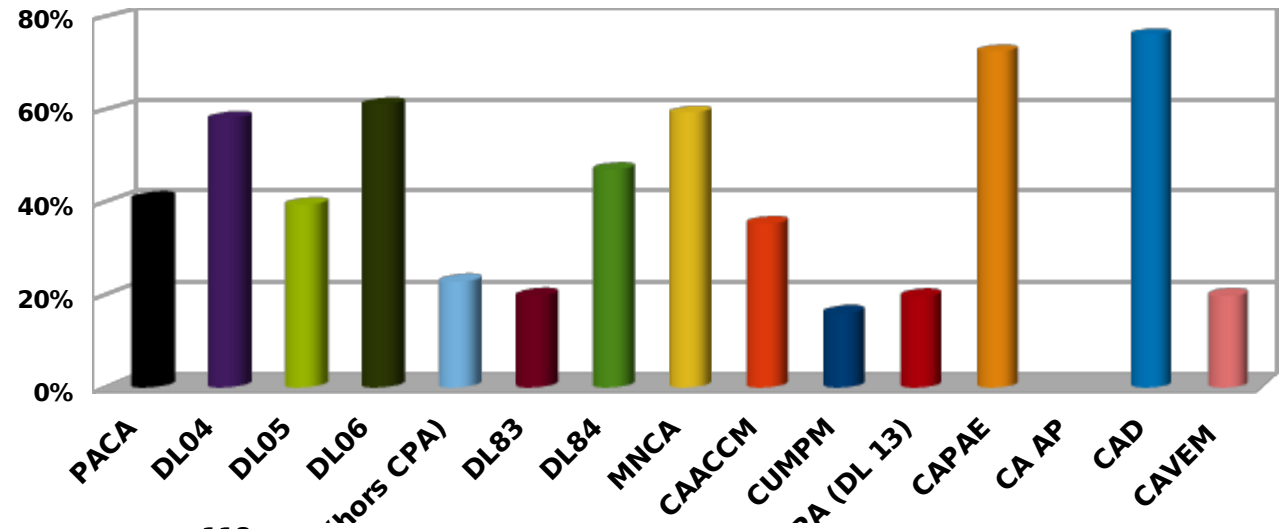

x Aide de solidarité écologique (ASE) et AMO Fart

depuis le 01/01/2014					
territoire	AE mise en place « ASE »	logt ASE	Sub. ASE	Sub / AE déléguée (ASE)	MMS (ASE)
<b>PACA</b>	<b>3 190 581 €</b>	<b>424</b>	<b>1 362 567 €</b>	<b>42,71%</b>	<b>3 213,60 €</b>
<b>DL04</b>	<b>215 090 €</b>	<b>39</b>	<b>126 000 €</b>	<b>58,58%</b>	<b>3 230,77 €</b>
<b>DL05</b>	<b>215 697 €</b>	<b>24</b>	<b>82 656 €</b>	<b>38,32%</b>	<b>3 444,00 €</b>
<b>DL06</b>	<b>363 152 €</b>	<b>74</b>	<b>240 461 €</b>	<b>66,21%</b>	<b>3 249,47 €</b>
<b>DL13 (hors CPA)</b>	<b>235 500 €</b>	<b>17</b>	<b>52 500 €</b>	<b>22,29%</b>	<b>3 088,24 €</b>
<b>DL83</b>	<b>377 771 €</b>	<b>27</b>	<b>79 500 €</b>	<b>21,04%</b>	<b>2 944,44 €</b>
<b>DL84</b>	<b>794 371 €</b>	<b>121</b>	<b>399 450 €</b>	<b>50,29%</b>	<b>3 301,24 €</b>
<b>MNCA</b>	<b>231 070 €</b>	<b>46</b>	<b>132 500 €</b>	<b>57,34%</b>	<b>2 880,43 €</b>
<b>CAACCM</b>	<b>152 470 €</b>	<b>19</b>	<b>63 500 €</b>	<b>41,65%</b>	<b>3 342,11 €</b>
<b>CUMPM</b>	<b>392 685 €</b>	<b>23</b>	<b>72 500 €</b>	<b>18,46%</b>	<b>3 152,17 €</b>
<b>CPA (DL 13)</b>	<b>15 500 €</b>	<b>1</b>	<b>3 000 €</b>	<b>19,35%</b>	<b>3 000,00 €</b>
<b>CAPAE</b>	<b>14 800 €</b>	<b>5</b>	<b>13 000 €</b>	<b>87,84%</b>	<b>2 600,00 €</b>
<b>CA AP</b>	<b>0 €</b>	<b>0</b>	<b>0 €</b>	<b>#DIV/0 !</b>	<b>#DIV/0 !</b>
<b>CAD</b>	<b>105 000 €</b>	<b>23</b>	<b>80 000 €</b>	<b>76,19%</b>	<b>3 478,26 €</b>
<b>CAVEM</b>	<b>77 475 €</b>	<b>5</b>	<b>17 500 €</b>	<b>22,59%</b>	<b>3 500,00 €</b>
<b>Total 06</b>	<b>594 222 €</b>	<b>120</b>	<b>372 961 €</b>	<b>62,76%</b>	<b>3 108,01 €</b>
<b>Total 13</b>	<b>810 955 €</b>	<b>65</b>	<b>204 500 €</b>	<b>25,22%</b>	<b>3 146,15 €</b>
<b>Total 83</b>	<b>560 246 €</b>	<b>55</b>	<b>177 000 €</b>	<b>31,59%</b>	<b>3 218,18 €</b>
<b>Total 84</b>	<b>794 371 €</b>	<b>121</b>	<b>399 450 €</b>	<b>50,29%</b>	<b>3 301,24 €</b>
<b>Total DL</b>	<b>2 217 081 €</b>	<b>303</b>	<b>983 567 €</b>	<b>44,36%</b>	<b>3 246,10 €</b>
<b>Total DLC</b>	<b>973 500 €</b>	<b>121</b>	<b>379 000 €</b>	<b>38,93%</b>	<b>3 132,23 €</b>
<b>CPA dpt 84</b>		<b>0</b>	<b>0 €</b>	<b>0,00%</b>	<b>#DIV/0 !</b>
<b>CA PAE dpt 83</b>		<b>1</b>	<b>3 500 €</b>	<b>23,65%</b>	<b>3 500,00 €</b>

résultats au 30/06/2014

<i>depuis le 01/01/2014</i>					
territoire	AE mise en place « AMO FART »	logt AMO FART	Sub. AMO FART	Sub / AE déléguée (AMO FART)	MMS (AMO FART)
<b>PACA</b>	<b>188 924 €</b>	<b>219</b>	<b>119 497 €</b>	<b>63,25%</b>	<b>545,65 €</b>
<b>DL04</b>	<b>28 977 €</b>	<b>35</b>	<b>19 197 €</b>	<b>66,25%</b>	<b>548,49 €</b>
<b>DL05</b>	<b>22 837 €</b>	<b>20</b>	<b>11 112 €</b>	<b>48,66%</b>	<b>555,60 €</b>
<b>DL06</b>	<b>42 226 €</b>	<b>25</b>	<b>13 465 €</b>	<b>31,89%</b>	<b>538,60 €</b>
<b>DL13 (hors CPA)</b>	<b>13 925 €</b>	<b>12</b>	<b>6 091 €</b>	<b>43,74%</b>	<b>507,58 €</b>
<b>DL83</b>	<b>3 121 €</b>	<b>4</b>	<b>2 098 €</b>	<b>67,22%</b>	<b>524,50 €</b>
<b>DL84</b>	<b>35 091 €</b>	<b>63</b>	<b>34 610 €</b>	<b>98,63%</b>	<b>549,37 €</b>
<b>MNCA</b>	<b>25 437 €</b>	<b>36</b>	<b>19 712 €</b>	<b>77,49%</b>	<b>547,56 €</b>
<b>CAACCM</b>	<b>0 €</b>	<b>0</b>	<b>0 €</b>	<b>#DIV/0 !</b>	<b>#DIV/0 !</b>
<b>CUMPM</b>	<b>0 €</b>	<b>0</b>	<b>0 €</b>	<b>#DIV/0 !</b>	<b>#DIV/0 !</b>
<b>CPA (DL 13)</b>	<b>0 €</b>	<b>1</b>	<b>513 €</b>	<b>#DIV/0 !</b>	<b>513,00 €</b>
<b>CAPAE</b>	<b>600 €</b>	<b>0</b>	<b>0 €</b>	<b>0,00%</b>	<b>#DIV/0 !</b>
<b>CA AP</b>	<b>0 €</b>	<b>0</b>	<b>0 €</b>	<b>#DIV/0 !</b>	<b>#DIV/0 !</b>
<b>CAD</b>	<b>16 710 €</b>	<b>23</b>	<b>12 699 €</b>	<b>76,00%</b>	<b>552,13 €</b>
<b>CAVEM</b>	<b>0 €</b>	<b>0</b>	<b>0 €</b>	<b>#DIV/0 !</b>	<b>#DIV/0 !</b>
<b>Total 06</b>	<b>67 663 €</b>	<b>61</b>	<b>33 177 €</b>	<b>49,03%</b>	<b>543,89 €</b>
<b>Total 13</b>	<b>14 525 €</b>	<b>13</b>	<b>6 604 €</b>	<b>45,47%</b>	<b>508,00 €</b>
<b>Total 83</b>	<b>19 831 €</b>	<b>27</b>	<b>14 797 €</b>	<b>74,62%</b>	<b>548,04 €</b>
<b>Total 84</b>	<b>35 091 €</b>	<b>63</b>	<b>34 610 €</b>	<b>98,63%</b>	<b>549,37 €</b>
<b>Total DL</b>	<b>146 177 €</b>	<b>160</b>	<b>87 086 €</b>	<b>59,58%</b>	<b>544,29 €</b>
<b>Total DLC</b>	<b>42 747 €</b>	<b>59</b>	<b>32 411 €</b>	<b>75,82%</b>	<b>549,34 €</b>
<b>CPA dpt 84</b>		<b>0</b>	<b>0 €</b>	<b>0,00%</b>	<b>#DIV/0 !</b>
<b>CA PAE dpt 83</b>		<b>0</b>	<b>0 €</b>	<b>0,00%</b>	<b>#DIV/0 !</b>

**résultats au 30/06/2014**

# Répartition des logements subventionnés dans le cadre du programme "Habiter Mieux"

par territoire de gestion (au 30/06/2014)

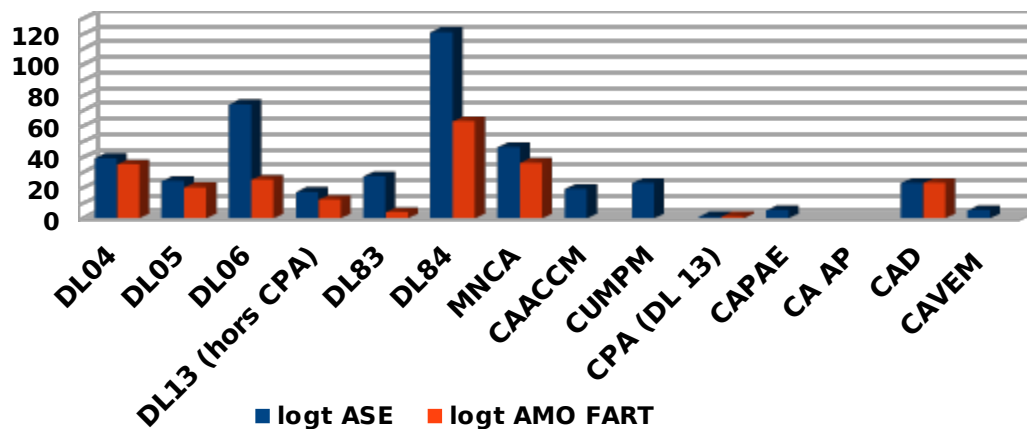

## Taux de consommation des enveloppes déléguées dans le cadre du programme "Habiter Mieux"

pour PACA et par territoire de gestion (au 30/06/2014)

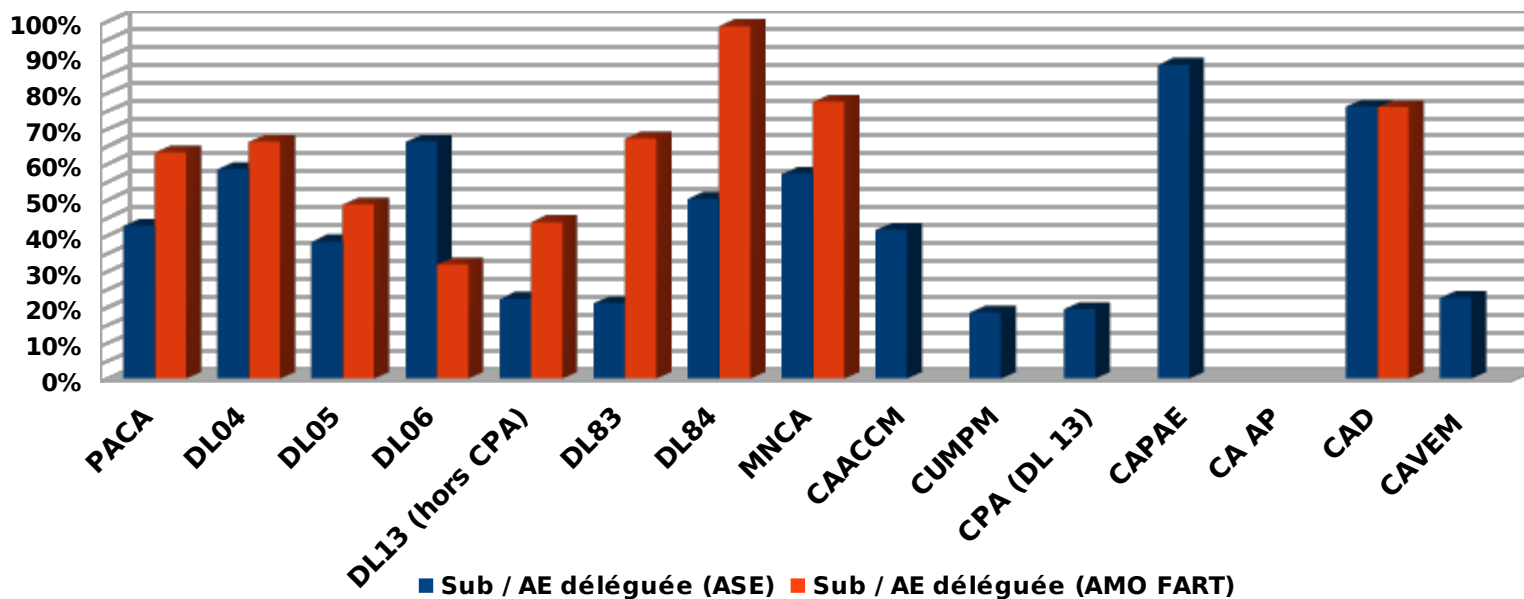

x Ingénierie Fart (secteur programmé)

depuis le 01/01/2014				
territoire	AE ingénierie Fart mises en place (€)	Conso ingénierie Fart (€)	Taux de conso des AE (%)	Logts concernés
<b>PACA</b>	<b>309 260 €</b>	<b>22 775 €</b>	<b>7,36%</b>	<b>55</b>
DL04	5 516 €	0 €	0,00%	0
DL05	23 323 €	9 499 €	40,73%	23
DL06	24 518 €	9 096 €	37,10%	22
<b>DL13 (hors CPA)</b>	<b>7 500 €</b>	<b>0 €</b>	<b>0,00%</b>	<b>0</b>
DL83	53 733 €	4 180 €	7,78%	10
DL84	92 781 €	0 €	0,00%	0
MNCA	0 €	0 €	#DIV/0 !	0
CAACCM	27 054 €	0 €	0,00%	0
CUMPM	58 571 €	0 €	0,00%	0
<b>CPA (DL 13)</b>	<b>2 400 €</b>	<b>0 €</b>	<b>0,00%</b>	<b>0</b>
CAPAE	2 500 €	0 €	0,00%	0
CA AP	0 €	0 €	#DIV/0 !	0
CAD	0 €	0 €	#DIV/0 !	0
CAVEM	11 364 €	0 €	0,00%	0
<b>Total 06</b>	<b>24 518 €</b>	<b>9 096 €</b>	<b>37,10%</b>	<b>22</b>
<b>Total 13</b>	<b>98 025 €</b>	<b>0 €</b>	<b>0,00%</b>	<b>0</b>
<b>Total 83</b>	<b>65 097 €</b>	<b>4 180 €</b>	<b>6,42%</b>	<b>10</b>
<b>Total 84</b>	<b>92 781 €</b>	<b>0 €</b>	<b>0,00%</b>	<b>0</b>
<b>Total DL</b>	<b>209 771 €</b>	<b>22 775 €</b>	<b>10,86%</b>	<b>55</b>
<b>Total DLC</b>	<b>99 489 €</b>	<b>0 €</b>	<b>0,00%</b>	<b>0</b>
CPA dpt 84		0 €	0,00%	0
CA PAE dpt 83		0 €	0,00%	0

résultats au 30/06/2014

### Taux de consommation des AE ingénierie Fart au 30/06/2014

*pour PACA et par territoire de gestion*

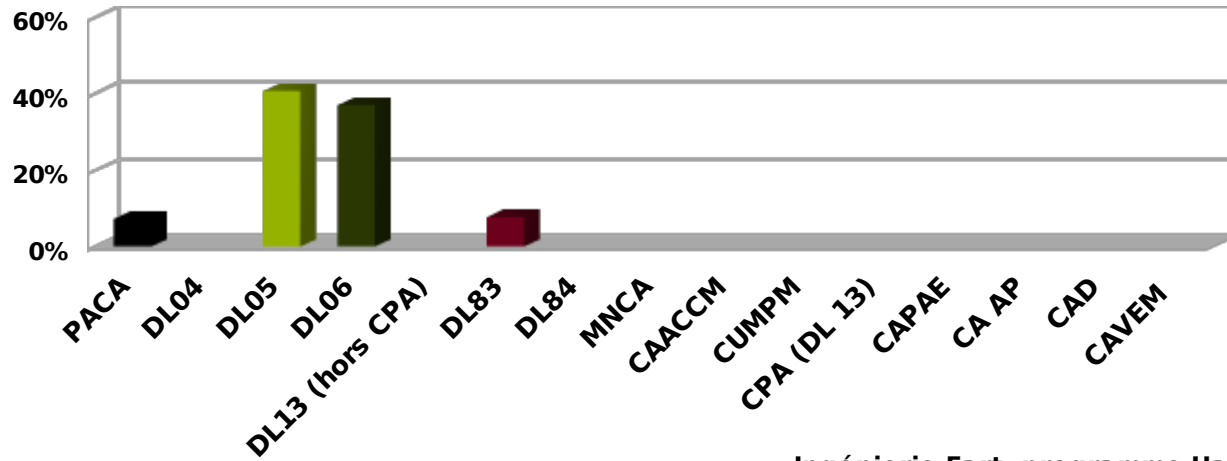

### Ingénierie Fart- programme Habiter mieux

*Nombre de logements financés par territoire de gestion au 30/06/2014*

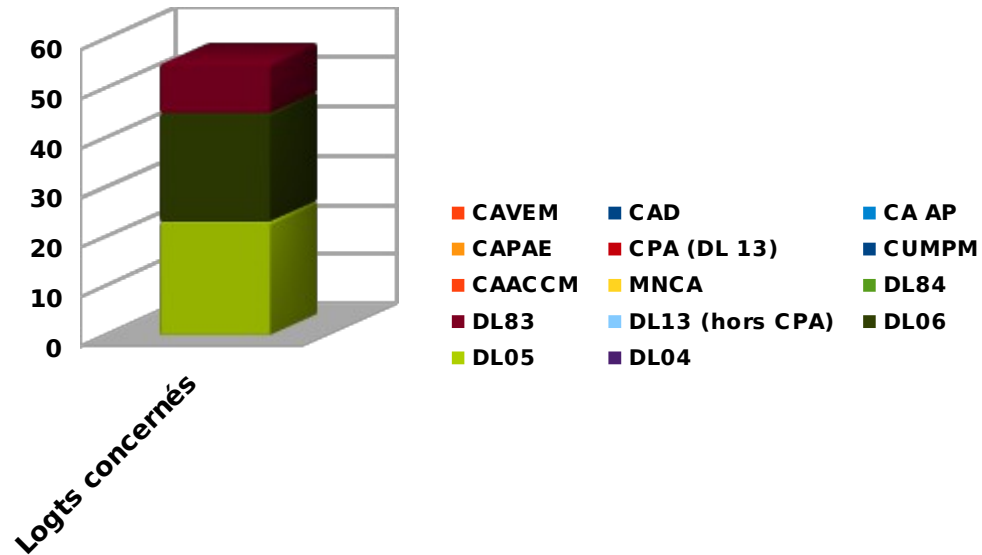

depuis le 01/01/2014

territoire	Dotation Fart CRH	AE Fart engagées	Taux DOT CRH Fart (%)
<b>PACA</b>	<b>3 574 839 €</b>	<b>1 504 839 €</b>	<b>42,10%</b>
DL04	249 583 €	145 197 €	58,18%
DL05	250 296 €	103 267 €	41,26%
DL06	383 094 €	263 022 €	68,66%
<b>DL13 (hors CPA)</b>	<b>98 312 €</b>	<b>58 591 €</b>	<b>59,60%</b>
DL83	434 625 €	85 778 €	19,74%
DL84	922 243 €	434 060 €	47,07%
MNCA	257 007 €	152 212 €	59,22%
CAACCM	179 524 €	63 500 €	35,37%
CUMPM	451 256 €	72 500 €	16,07%
<b>CPA (DL 13)</b>	<b>430 814 €</b>	<b>3 513 €</b>	<b>3,57%</b>
CAPAE	121 570 €	13 000 €	10,69%
CA AP	31 856 €	0 €	0,00%
CAD	84 424 €	92 699 €	109,80%
CAVEM	111 049 €	17 500 €	15,76%
<b>Total 06</b>	<b>640 101 €</b>	<b>415 234 €</b>	<b>64,87%</b>
<b>Total 13</b>	<b>1 281 476 €</b>	<b>207 604 €</b>	<b>16,20%</b>
<b>Total 83</b>	<b>630 098 €</b>	<b>199 477 €</b>	<b>31,66%</b>
<b>Total 84</b>	<b>922 243 €</b>	<b>434 060 €</b>	<b>47,07%</b>
<b>Total DL</b>	<b>2 338 153 €</b>	<b>1 093 428 €</b>	<b>46,76%</b>
<b>Total DLC</b>	<b>1 236 686 €</b>	<b>411 411 €</b>	<b>33,27%</b>
CPA dpt 84		0 €	0,00%
CA PAE dpt 83		3 500 €	2,88%

résultats au 30/06/2014

Taux de consommation de la dotation CRH LOGTS Fart (%)

pour PACA et par territoire de gestion (au 30/06/2014)

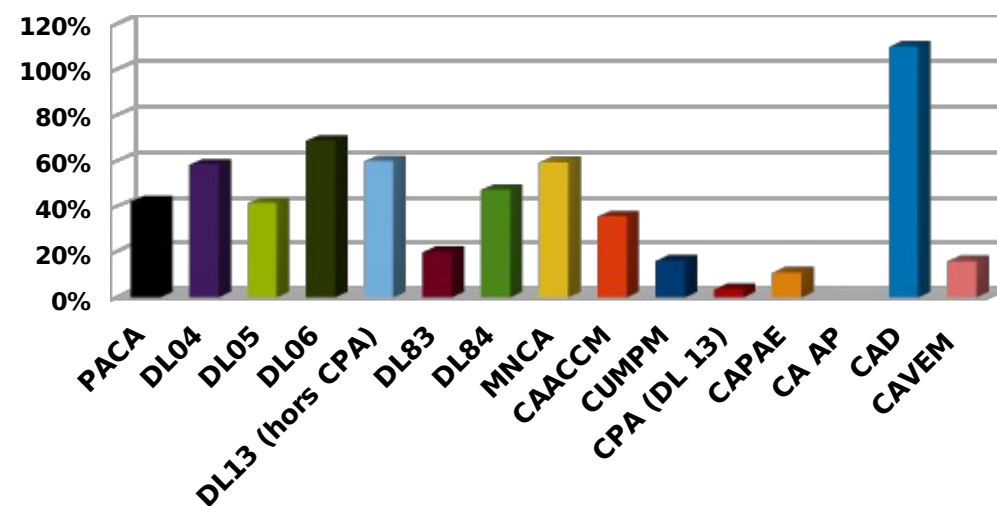

<b>depuis le 01/01/2014</b>			
<b>territoire</b>	<b>Dotation CRH ASE (€)</b>	<b>Sub. ASE (€)</b>	<b>Taux DOT CRH ASE (%)</b>
<b>PACA</b>	<b>3 449 306 €</b>	<b>1 362 567 €</b>	<b>39,50%</b>
DL04	215 090 €	126 000 €	58,58%
DL05	215 697 €	82 656 €	38,32%
DL06	316 350 €	240 461 €	76,01%
<b>DL13 (hors CPA)</b>	<b>83 237 €</b>	<b>52 500 €</b>	<b>63,07%</b>
DL83	377 771 €	79 500 €	21,04%
DL84	797 080 €	399 450 €	50,11%
<b>MNCA</b>	<b>231 070 €</b>	<b>132 500 €</b>	<b>57,34%</b>
CAACCM	152 470 €	63 500 €	41,65%
CUMPM	392 685 €	72 500 €	18,46%
<b>CPA (DL 13)</b>	<b>367 319 €</b>	<b>3 000 €</b>	<b>3,60%</b>
CAPAE	102 847 €	13 000 €	12,64%
CA AP	28 013 €	0 €	0,00%
CAD	72 833 €	80 000 €	109,84%
CAVEM	96 844 €	17 500 €	18,07%
<b>Total 06</b>	<b>547 420 €</b>	<b>372 961 €</b>	<b>68,13%</b>
<b>Total 13</b>	<b>1 098 558 €</b>	<b>204 500 €</b>	<b>18,62%</b>
<b>Total 83</b>	<b>547 448 €</b>	<b>177 000 €</b>	<b>32,33%</b>
<b>Total 84</b>	<b>797 080 €</b>	<b>399 450 €</b>	<b>50,11%</b>
<b>Total DL</b>	<b>2 372 544 €</b>	<b>983 567 €</b>	<b>41,46%</b>
<b>Total DLC</b>	<b>1 076 762 €</b>	<b>379 000 €</b>	<b>35,20%</b>
<i>CPA dpt 84</i>		<b>0 €</b>	<b>0,00%</b>
<i>CA PAE dpt 83</i>		<b>3 500 €</b>	<b>3,40%</b>

**résultats au 30/06/2014**

depuis le 01/01/2014			
territoire	Dotation CRH AMO Fart (€)	Sub. AMO Fart (€)	Taux DOT CRH AMO Fart (%)
<b>PACA</b>	<b>143 886 €</b>	<b>119 497 €</b>	<b>83,05%</b>
DL04	28 977 €	19 197 €	66,25%
DL05	11 276 €	11 112 €	98,55%
DL06	42 226 €	13 465 €	31,89%
<b>DL13 (hors CPA)</b>	<b>9 808 €</b>	<b>6 091 €</b>	<b>62,10%</b>
DL83	3 121 €	2 098 €	67,22%
DL84	25 631 €	34 610 €	135,03%
<b>MNCA</b>	<b>9 473 €</b>	<b>19 712 €</b>	<b>208,09%</b>
CAACCM	0 €	0 €	#DIV/0 !
CUMPM	0 €	0 €	#DIV/0 !
<b>CPA (DL 13)</b>	<b>0 €</b>	<b>513 €</b>	<b>5,23%</b>
CAPAE	1 783 €	0 €	0,00%
CA AP	0 €	0 €	#DIV/0 !
CAD	11 591 €	12 699 €	109,56%
CAVEM	0 €	0 €	#DIV/0 !
<b>Total 06</b>	<b>51 699 €</b>	<b>33 177 €</b>	<b>64,17%</b>
<b>Total 13</b>	<b>11 591 €</b>	<b>6 604 €</b>	<b>56,98%</b>
<b>Total 83</b>	<b>14 712 €</b>	<b>14 797 €</b>	<b>100,58%</b>
<b>Total 84</b>	<b>25 631 €</b>	<b>34 610 €</b>	<b>135,03%</b>
<b>Total DL</b>	<b>121 039 €</b>	<b>87 086 €</b>	<b>71,95%</b>
<b>Total DLC</b>	<b>22 847 €</b>	<b>32 411 €</b>	<b>141,86%</b>
CPA dpt 84		0 €	0,00%
CA PAE dpt 83		0 €	0,00%

résultats au 30/06/2014

<i>depuis le 01/01/2014</i>			
territoire	Dotation CRH ingénierie Fart (€)	Conso ingénierie Fart (€)	Taux DOT CRH ING Fart (€)
<b>PACA</b>	<b>412 461 €</b>	<b>22 775 €</b>	<b>5,52%</b>
DL04	5 516 €	0 €	0,00%
DL05	23 323 €	9 499 €	40,73%
DL06	24 518 €	9 096 €	37,10%
<b>DL13 (hors CPA)</b>	5 267 €	0 €	0,00%
DL83	53 733 €	4 180 €	7,78%
DL84	99 532 €	0 €	0,00%
MNCA	16 464 €	0 €	0,00%
CAACCM	27 054 €	0 €	0,00%
CUMPM	58 571 €	0 €	0,00%
<b>CPA (DL 13)</b>	<b>63 495 €</b>	0 €	0,00%
CAPAE	16 940 €	0 €	0,00%
CA AP	3 843 €	0 €	0,00%
CAD	0 €	0 €	#DIV/0 !
CAVEM	14 205 €	0 €	0,00%
<b>Total 06</b>	<b>40 982 €</b>	<b>9 096 €</b>	<b>22,20%</b>
<b>Total 13</b>	<b>171 327 €</b>	<b>0 €</b>	<b>0,00%</b>
<b>Total 83</b>	<b>67 938 €</b>	<b>4 180 €</b>	<b>6,15%</b>
<b>Total 84</b>	<b>99 532 €</b>	<b>0 €</b>	<b>0,00%</b>
<b>Total DL</b>	<b>275 384 €</b>	<b>22 775 €</b>	<b>8,27%</b>
<b>Total DLC</b>	<b>137 077 €</b>	<b>0 €</b>	<b>0,00%</b>
<i>CPA dpt 84</i>		<b>0 €</b>	<b>0,00%</b>
<i>CA PAE dpt 83</i>		<b>0 €</b>	<b>0,00%</b>

**résultats au 30/06/2014**

### Taux consommation dotations CRH LOGTS ASE, AMO FART et ING (%)

pour PACA et par territoire de gestion (au 30/06/2014)

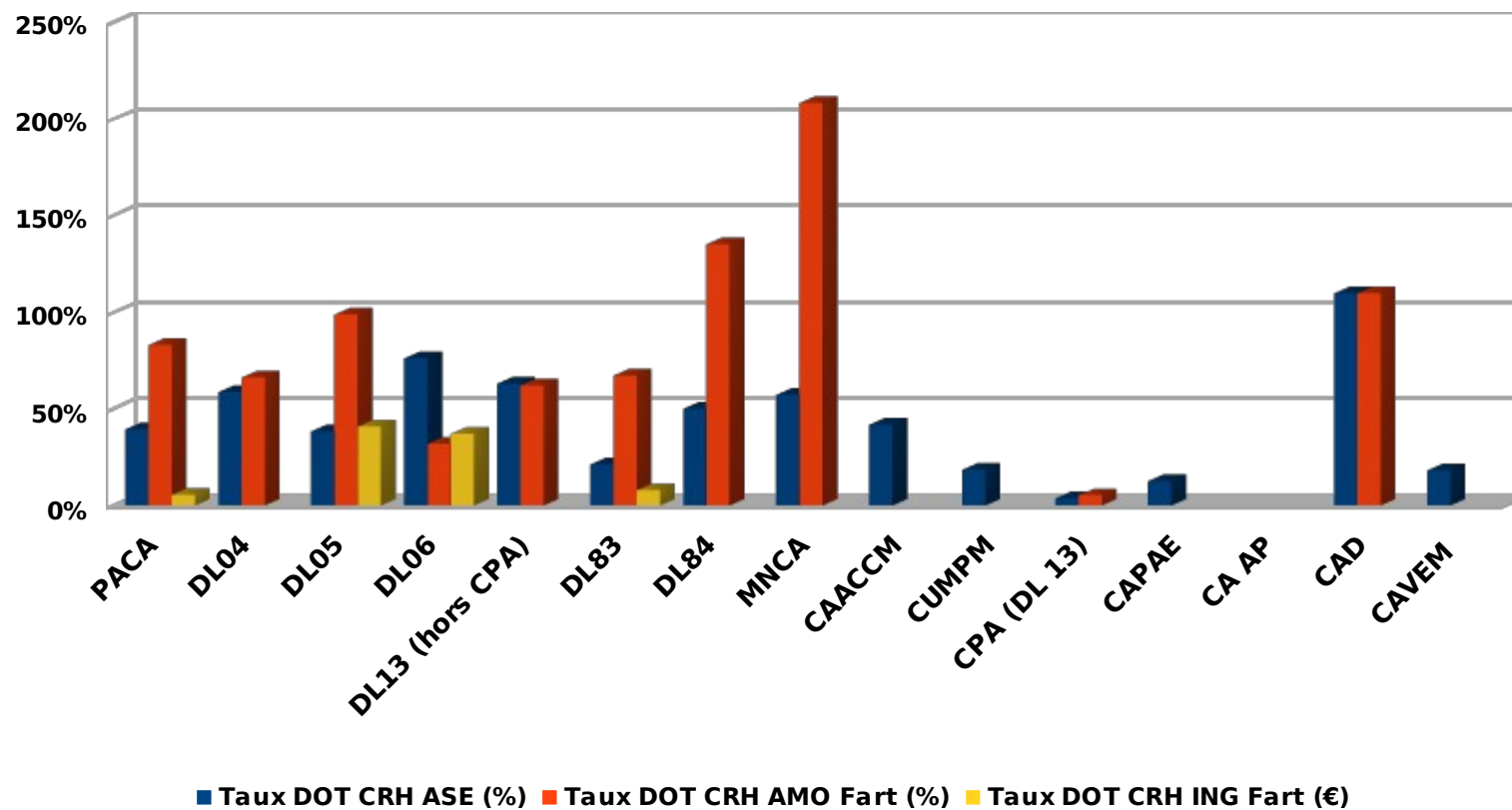

depuis le 01/01/2014

territoire	Dotation Fart mises en place	AE Fart engagées	Taux DOT notifiée Fart (%)
<b>PACA</b>	<b>3 564 126 €</b>	<b>1 504 839 €</b>	<b>42,22%</b>
DL04	249 583 €	145 197 €	58,18%
DL05	261 857 €	103 267 €	39,44%
DL06	429 896 €	263 022 €	61,18%
<b>DL13 (hors CPA)</b>	<b>256 925 €</b>	<b>58 591 €</b>	<b>22,80%</b>
DL83	434 625 €	85 778 €	19,74%
DL84	922 243 €	434 060 €	47,07%
MNCA	256 507 €	152 212 €	59,34%
CAACCM	179 524 €	63 500 €	35,37%
CUMPM	451 256 €	72 500 €	16,07%
<b>CPA (DL 13)</b>	<b>0 €</b>	<b>3 513 €</b>	<b>#DIV/0 !</b>
CAPAE	0 €	13 000 €	#DIV/0 !
CA AP			
CAD	121 710 €	92 699 €	76,16%
CAVEM	0 €	17 500 €	#DIV/0 !
<b>Total 06</b>	<b>686 403 €</b>	<b>415 234 €</b>	<b>60,49%</b>
<b>Total 13</b>	<b>887 705 €</b>	<b>211 104 €</b>	<b>23,78%</b>
<b>Total 83</b>	<b>556 335 €</b>	<b>195 977 €</b>	<b>35,23%</b>
<b>Total 84</b>	<b>922 243 €</b>	<b>434 060 €</b>	<b>47,07%</b>
<b>Total DL</b>	<b>2 555 129 €</b>	<b>1 093 428 €</b>	<b>42,79%</b>
<b>Total DLC</b>	<b>1 008 997 €</b>	<b>411 411 €</b>	<b>40,77%</b>
CPA dpt 84	0 €	0 €	0,00%
CA PAE dpt 83	0 €	3 500 €	#DIV/0 !

résultats au 30/06/2014

Taux AE Fart engagée sur dotation LOGTS Fart notifiée (%)  
pour PACA et par territoire de gestion au 30/06/2014

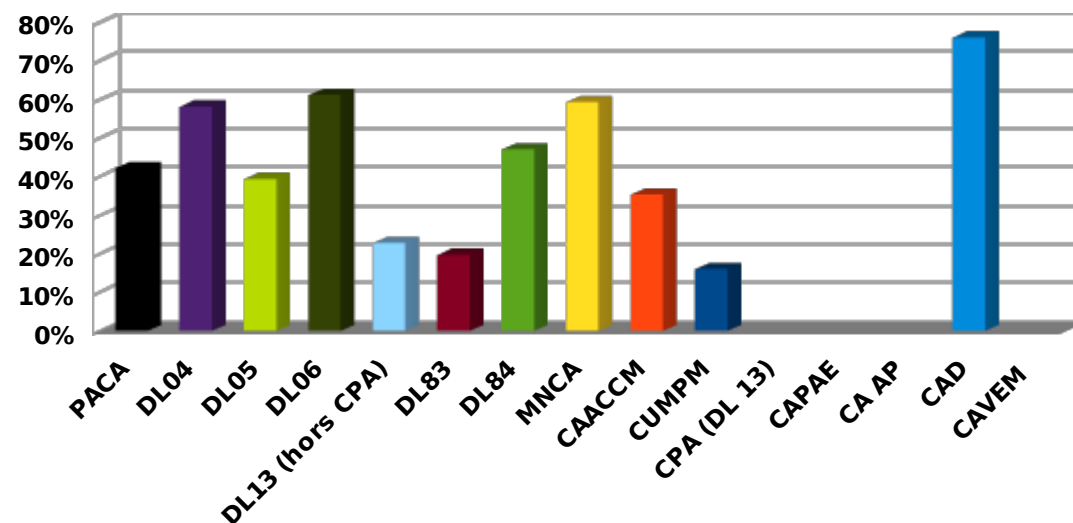

<b>depuis le 01/01/2014</b>			
<b>territoire</b>	<b>Dotation ASE notifiée (€)</b>	<b>Sub. ASE (€)</b>	<b>Taux DOT notifiée ASE (%)</b>
<b>PACA</b>	<b>3 082 806 €</b>	<b>1 362 567 €</b>	<b>44,20%</b>
<b>DL04</b>	<b>215 090 €</b>	<b>126 000 €</b>	<b>58,58%</b>
<b>DL05</b>	<b>215 697 €</b>	<b>82 656 €</b>	<b>38,32%</b>
<b>DL06</b>	<b>363 152 €</b>	<b>240 461 €</b>	<b>66,21%</b>
<b>DL13 (hors CPA)</b>	<b>235 500 €</b>	<b>52 500 €</b>	<b>22,29%</b>
<b>DL83</b>	<b>377 771 €</b>	<b>79 500 €</b>	<b>21,04%</b>
<b>DL84</b>	<b>794 371 €</b>	<b>399 450 €</b>	<b>50,29%</b>
<b>MNCA</b>	<b>231 070 €</b>	<b>132 500 €</b>	<b>57,34%</b>
<b>CAACCM</b>	<b>152 470 €</b>	<b>63 500 €</b>	<b>41,65%</b>
<b>CUMPM</b>	<b>392 685 €</b>	<b>72 500 €</b>	<b>18,46%</b>
<b>CPA (DL 13)</b>	<b>0 €</b>	<b>3 000 €</b>	<b>1,27%</b>
<b>CAPAE</b>	<b>0 €</b>	<b>13 000 €</b>	<b>#DIV/0 !</b>
<b>CA AP</b>	<b>0 €</b>	<b>0 €</b>	<b>#DIV/0 !</b>
<b>CAD</b>	<b>105 000 €</b>	<b>80 000 €</b>	<b>76,19%</b>
<b>CAVEM</b>	<b>0 €</b>	<b>17 500 €</b>	<b>#DIV/0 !</b>
<b>Total 06</b>	<b>594 222 €</b>	<b>372 961 €</b>	<b>62,76%</b>
<b>Total 13</b>	<b>780 655 €</b>	<b>204 500 €</b>	<b>26,20%</b>
<b>Total 83</b>	<b>482 771 €</b>	<b>177 000 €</b>	<b>36,66%</b>
<b>Total 84</b>	<b>794 371 €</b>	<b>399 450 €</b>	<b>50,29%</b>
<b>Total DL</b>	<b>2 201 581 €</b>	<b>983 567 €</b>	<b>44,68%</b>
<b>Total DLC</b>	<b>881 225 €</b>	<b>379 000 €</b>	<b>43,01%</b>
<b>CPA dpt 84</b>	<b>0 €</b>	<b>0 €</b>	<b>0,00%</b>
<b>CA PAE dpt 83</b>	<b>0 €</b>	<b>3 500 €</b>	<b>#DIV/0 !</b>

**résultats au 30/06/2014**

<i>depuis le 01/01/2014</i>			
territoire	Dotation notifiée AMO Fart (€)	Sub. AMO Fart (€)	Taux DOT notifiée AMO Fart (%)
<b>PACA</b>	<b>188 324 €</b>	<b>119 497 €</b>	<b>63,45%</b>
<b>DL04</b>	<b>28 977 €</b>	<b>19 197 €</b>	<b>66,25%</b>
<b>DL05</b>	<b>22 837 €</b>	<b>11 112 €</b>	<b>48,66%</b>
<b>DL06</b>	<b>42 226 €</b>	<b>13 465 €</b>	<b>31,89%</b>
<b>DL13 (hors CPA)</b>	<b>13 925 €</b>	<b>6 091 €</b>	<b>43,74%</b>
<b>DL83</b>	<b>3 121 €</b>	<b>2 098 €</b>	<b>67,22%</b>
<b>DL84</b>	<b>35 091 €</b>	<b>34 610 €</b>	<b>98,63%</b>
<b>MNCA</b>	<b>25 437 €</b>	<b>19 712 €</b>	<b>77,49%</b>
<b>CAACCM</b>	<b>0 €</b>	<b>0 €</b>	<b>#DIV/0 !</b>
<b>CUMPM</b>	<b>0 €</b>	<b>0 €</b>	<b>#DIV/0 !</b>
<b>CPA (DL 13)</b>	<b>0 €</b>	<b>513 €</b>	<b>3,68%</b>
<b>CAPAE</b>	<b>0 €</b>	<b>0 €</b>	<b>#DIV/0 !</b>
<b>CA AP</b>	<b>0 €</b>	<b>0 €</b>	<b>#DIV/0 !</b>
<b>CAD</b>	<b>16 710 €</b>	<b>12 699 €</b>	<b>76,00%</b>
<b>CAVEM</b>	<b>0 €</b>	<b>0 €</b>	<b>#DIV/0 !</b>
<b>Total 06</b>	<b>67 663 €</b>	<b>33 177 €</b>	<b>49,03%</b>
<b>Total 13</b>	<b>13 925 €</b>	<b>6 604 €</b>	<b>47,43%</b>
<b>Total 83</b>	<b>19 831 €</b>	<b>14 797 €</b>	<b>74,62%</b>
<b>Total 84</b>	<b>35 091 €</b>	<b>34 610 €</b>	<b>98,63%</b>
<b>Total DL</b>	<b>146 177 €</b>	<b>87 086 €</b>	<b>59,58%</b>
<b>Total DLC</b>	<b>42 147 €</b>	<b>32 411 €</b>	<b>76,90%</b>
<b>CPA dpt 84</b>	<b>0 €</b>	<b>0 €</b>	<b>0,00%</b>
<b>CA PAE dpt 83</b>	<b>0 €</b>	<b>0 €</b>	<b>#DIV/0 !</b>

**résultats au 30/06/2014**

<i>depuis le 01/01/2014</i>			
territoire	Dotation notifiée ingénierie Fart (€)	Conso ingénierie Fart (€)	Taux DOT notifiée ING Fart (€)
<b>PACA</b>	<b>292 996 €</b>	<b>22 775 €</b>	<b>7,77%</b>
<b>DL04</b>	<b>5 516 €</b>	<b>0 €</b>	<b>0,00%</b>
<b>DL05</b>	<b>23 323 €</b>	<b>9 499 €</b>	<b>40,73%</b>
<b>DL06</b>	<b>24 518 €</b>	<b>9 096 €</b>	<b>37,10%</b>
<b>DL13 (hors CPA)</b>	<b>7 500 €</b>	<b>0 €</b>	<b>0,00%</b>
<b>DL83</b>	<b>53 733 €</b>	<b>4 180 €</b>	<b>7,78%</b>
<b>DL84</b>	<b>92 781 €</b>	<b>0 €</b>	<b>0,00%</b>
<b>MNCA</b>	<b>0 €</b>	<b>0 €</b>	<b>#DIV/0 !</b>
<b>CAACCM</b>	<b>27 054 €</b>	<b>0 €</b>	<b>0,00%</b>
<b>CUMPM</b>	<b>58 571 €</b>	<b>0 €</b>	<b>0,00%</b>
<b>CPA (DL 13)</b>	<b>0 €</b>	<b>0 €</b>	<b>0,00%</b>
<b>CAPAE</b>	<b>0 €</b>	<b>0 €</b>	<b>#DIV/0 !</b>
<b>CA AP</b>	<b>0 €</b>	<b>0 €</b>	<b>#DIV/0 !</b>
<b>CAD</b>	<b>0 €</b>	<b>0 €</b>	<b>#DIV/0 !</b>
<b>CAVEM</b>	<b>0 €</b>	<b>0 €</b>	<b>#DIV/0 !</b>
<b>Total 06</b>	<b>24 518 €</b>	<b>9 096 €</b>	<b>37,10%</b>
<b>Total 13</b>	<b>93 125 €</b>	<b>0 €</b>	<b>0,00%</b>
<b>Total 83</b>	<b>53 733 €</b>	<b>4 180 €</b>	<b>7,78%</b>
<b>Total 84</b>	<b>92 781 €</b>	<b>0 €</b>	<b>0,00%</b>
<b>Total DL</b>	<b>207 371 €</b>	<b>22 775 €</b>	<b>10,98%</b>
<b>Total DLC</b>	<b>85 625 €</b>	<b>0 €</b>	<b>0,00%</b>
<b>CPA dpt 84</b>	<b>0 €</b>	<b>0 €</b>	<b>0,00%</b>
<b>CA PAE dpt 83</b>	<b>0 €</b>	<b>0 €</b>	<b>#DIV/0 !</b>

**résultats au 30/06/2014**

### Taux consommation dotations notifiées LOGTS ASE, AMO FART et ING (%)

pour PACA et par territoire de gestion (au 30/06/2014)

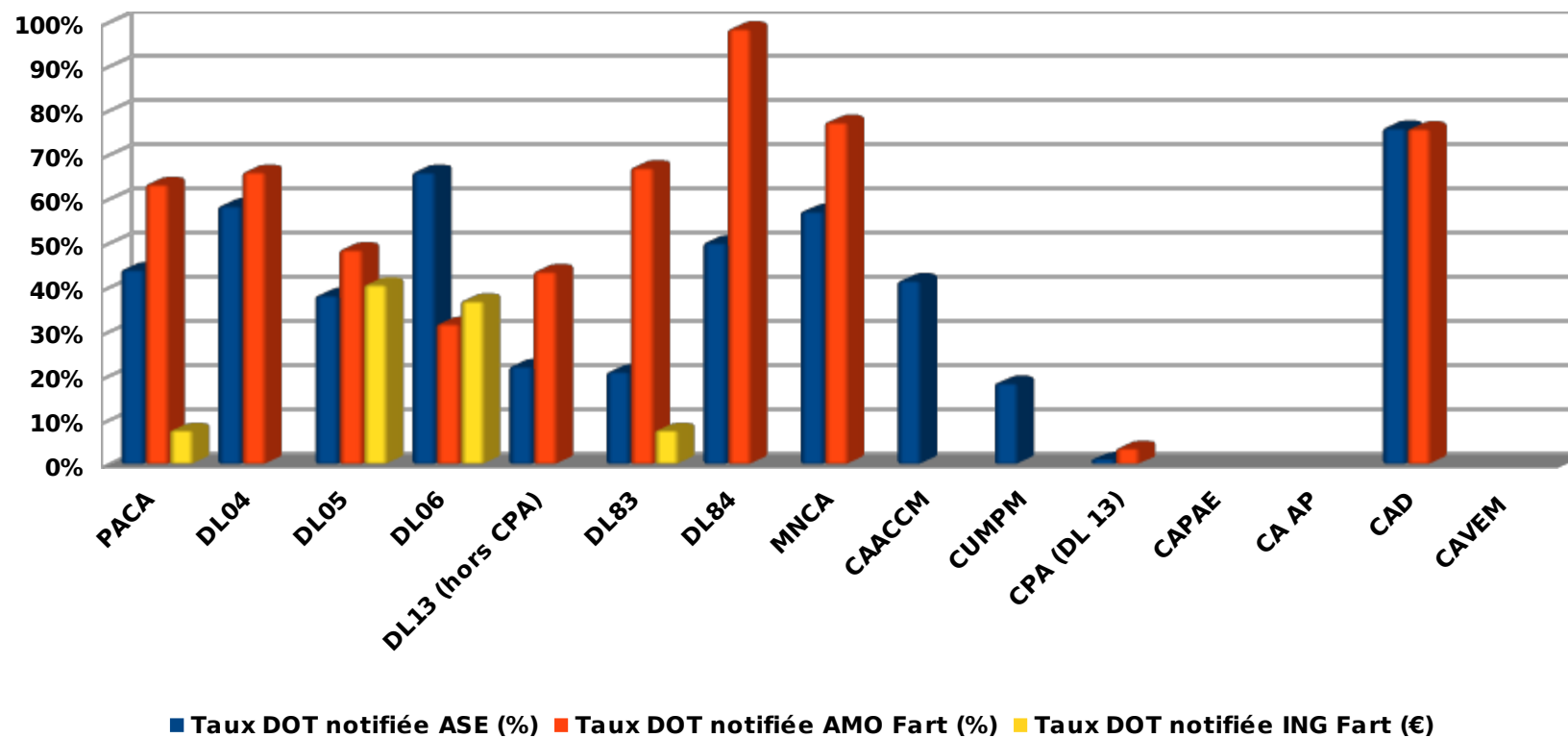

x Subventions Anah & Fart / coût des travaux (logements PO , PB et SYND)

depuis le 01/01/2014		
territoire	Coût travaux	Sub totales / coût travaux (%)
<b>PACA</b>	<b>10 034 947 €</b>	<b>52,28%</b>
DL04	1 149 869 €	44,86%
DL05	581 428 €	51,09%
DL06	1 770 098 €	50,42%
<b>DL13 (hors CPA)</b>	<b>392 557 €</b>	<b>51,82%</b>
DL83	796 683 €	51,68%
DL84	2 201 974 €	58,70%
MNCA	1 000 294 €	49,63%
CAACCM	514 366 €	41,19%
CUMPM	792 931 €	58,02%
<b>CPA (DL 13)</b>	<b>11 160 €</b>	<b>64,87%</b>
CAPAE	246 714 €	48,01%
CA AP	0 €	#DIV/0 !
CAD	523 560 €	56,49%
CAFSR	53 313 €	80,90%
<b>Total 06</b>	<b>2 770 392 €</b>	<b>0,00%</b>
<b>Total 13</b>	<b>1 926 907 €</b>	<b>72,08%</b>
<b>Total 83</b>	<b>1 404 377 €</b>	<b>69,71%</b>
<b>Total 84</b>	<b>2 201 974 €</b>	<b>35,09%</b>
<b>Total DL</b>	<b>6 903 769 €</b>	<b>0,00%</b>
<b>Total DLC</b>	<b>3 131 178 €</b>	<b>115,62%</b>
CPA dpt 84	0 €	#DIV/0 !
CA PAE dpt 83	30 821 €	0,00%

résultats au 30/06/2014

SUB Anah & Fart / coût travaux PO, PB & SYND (%)

pour PACA et par territoire de gestion au 30/06/2014

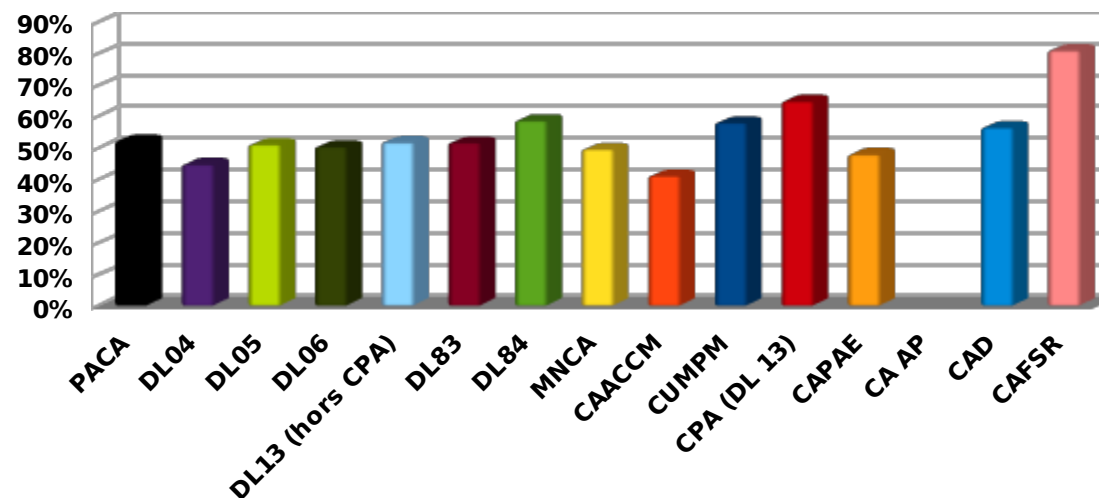

x Production PO Fart par type de priorités et subventions allouées

depuis le 01/01/2014

territoire	PO FART HI	Subv. PO FART HI	PO FART TD	Subv. PO FART TD	PO FART HAND	Subv. PO FART HAND	PO FART NRJ	Subv. PO FART NRJ
PACA	2	7 000 €	11	38 511 €	0	0 €	106	375 351 €
DL04	0		0		0		12	48 127 €
DL05	0		0		0		0	
DL06	0		5	17 550 €	0		44	151 448 €
DL13 (hors CPA)	0		2	6 961 €	0		6	20 499 €
DL83	0		1	3 500 €	0		9	31 948 €
DL84	0		0		0		16	58 829 €
MNCA	0		0		0		0	
CAACCM	0		0		0		0	
CUMPM	2	7 000 €	3	10 500 €	0		14	47 000 €
CPA (DL 13)	0		0		0		0	
CAPAE	0		0		0		0	
CA AP	0		0		0		0	
CAD	0		0		0		0	
CAVEM	0		0		0		5	17 500 €
<b>Total 06</b>	<b>0</b>	<b>0 €</b>	<b>5</b>	<b>17 550 €</b>	<b>0</b>	<b>0 €</b>	<b>44</b>	<b>151 448 €</b>
<b>Total 13</b>	<b>2</b>	<b>7 000 €</b>	<b>5</b>	<b>17 461 €</b>	<b>0</b>	<b>0 €</b>	<b>20</b>	<b>67 499 €</b>
<b>Total 83</b>	<b>0</b>	<b>0 €</b>	<b>1</b>	<b>3 500 €</b>	<b>0</b>	<b>0 €</b>	<b>14</b>	<b>49 448 €</b>
<b>Total 84</b>	<b>0</b>	<b>0 €</b>	<b>0</b>	<b>0 €</b>	<b>0</b>	<b>0 €</b>	<b>16</b>	<b>58 829 €</b>
<b>Total DL</b>	<b>0</b>	<b>0 €</b>	<b>8</b>	<b>28 011 €</b>	<b>0</b>	<b>0 €</b>	<b>87</b>	<b>310 851 €</b>
<b>Total DLC</b>	<b>2</b>	<b>7 000 €</b>	<b>3</b>	<b>10 500 €</b>	<b>0</b>	<b>0 €</b>	<b>19</b>	<b>64 500 €</b>
<b>CPA dpt 84</b>	<b>0</b>		<b>0</b>		<b>0</b>		<b>0</b>	
<b>CA PAE dpt 83</b>	<b>0</b>		<b>0</b>		<b>0</b>		<b>0</b>	

résultats au 30/06/2014

## Répartition des PO Fart subventionnés suivant les priorités Anah 2014

par territoire de gestion au 30/06/2014

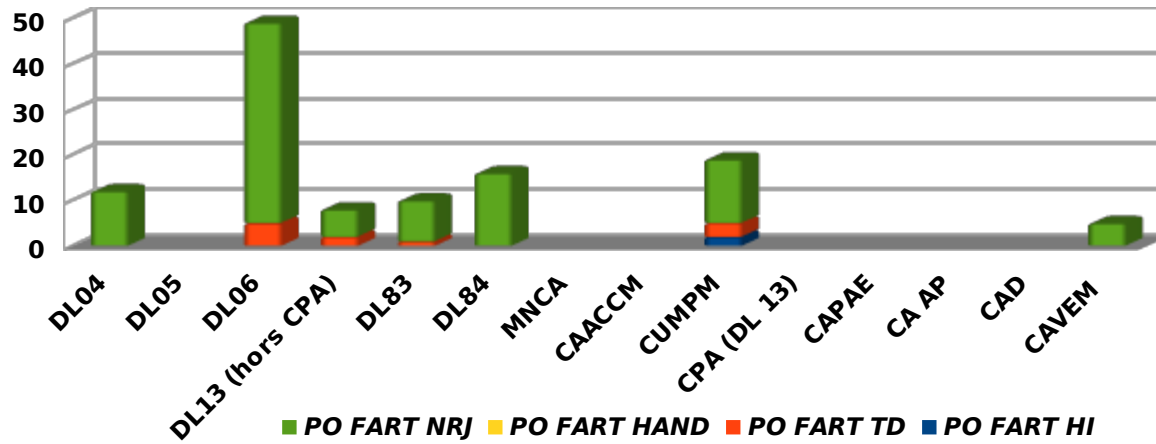

## Répartition des subventions PO Fart suivant les priorités Anah 2014

par territoire de gestion au 30/06/2014

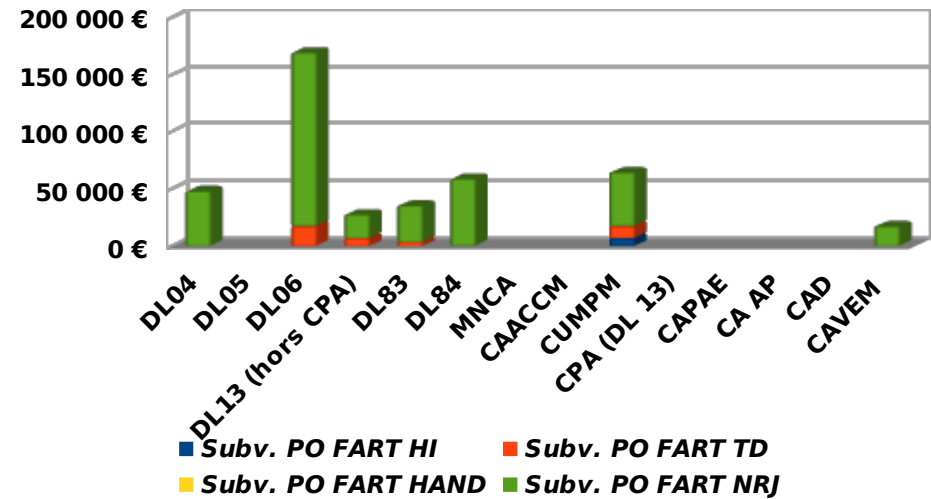

x Production PB Fart par type de priorités et subventions allouées

depuis le 01/01/2014								
territoire	PB FART HI	Subv. PB FART HI	PB FART TD	Subv. PB FART TD	PB FART MD	Subv. PB MD	PB FART NRJ	Subv. PB FART NRJ
<b>PACA</b>	<b>5</b>	<b>10 557 €</b>	<b>27</b>	<b>59 485 €</b>	<b>3</b>	<b>6 000 €</b>	<b>8</b>	<b>17 650 €</b>
DL04			7	15 930 €				
DL05								
DL06			2	4 448 €				
<b>DL13 (hors CPA)</b>	<b>0</b>	<b>0 €</b>	<b>0</b>	<b>0 €</b>	<b>0</b>	<b>0 €</b>	<b>0</b>	<b>0 €</b>
DL83			9	18 000 €			1	2 000 €
DL84			4	10 550 €	1	2 000 €	1	2 000 €
<b>MNCA</b>	<b>3</b>	<b>6 557 €</b>	<b>1</b>	<b>2 557 €</b>			<b>4</b>	<b>9 650 €</b>
CAACCM					1	2 000 €	1	2 000 €
CUMPM	2	4 000 €	1	2 000 €	1	2 000 €	1	2 000 €
<b>CPA (DL 13)</b>								
CAPAE			3	6 000 €				
CA AP								
CAD								
CAVEM								
<b>Total 06</b>	<b>3</b>	<b>6 557 €</b>	<b>3</b>	<b>7 005 €</b>	<b>0</b>	<b>0 €</b>	<b>4</b>	<b>9 650 €</b>
<b>Total 13</b>	<b>2</b>	<b>4 000 €</b>	<b>4</b>	<b>8 000 €</b>	<b>2</b>	<b>4 000 €</b>	<b>2</b>	<b>4 000 €</b>
<b>Total 83</b>	<b>0</b>	<b>0 €</b>	<b>9</b>	<b>18 000 €</b>	<b>0</b>	<b>0 €</b>	<b>1</b>	<b>2 000 €</b>
<b>Total 84</b>	<b>0</b>	<b>0 €</b>	<b>4</b>	<b>10 550 €</b>	<b>1</b>	<b>2 000 €</b>	<b>1</b>	<b>2 000 €</b>
<b>Total DL</b>	<b>0</b>	<b>0 €</b>	<b>22</b>	<b>48 928 €</b>	<b>1</b>	<b>2 000 €</b>	<b>2</b>	<b>4 000 €</b>
<b>Total DLC</b>	<b>5</b>	<b>10 557 €</b>	<b>5</b>	<b>10 557 €</b>	<b>2</b>	<b>4 000 €</b>	<b>6</b>	<b>13 650 €</b>
<b>CPA dpt 84</b>								
<b>CA PAE dpt 83</b>								

résultats au 30/06/2014

## Répartition des PB Fart subventionnés suivant les priorités Anah 2014

par territoire de gestion (au 30/06/2014)

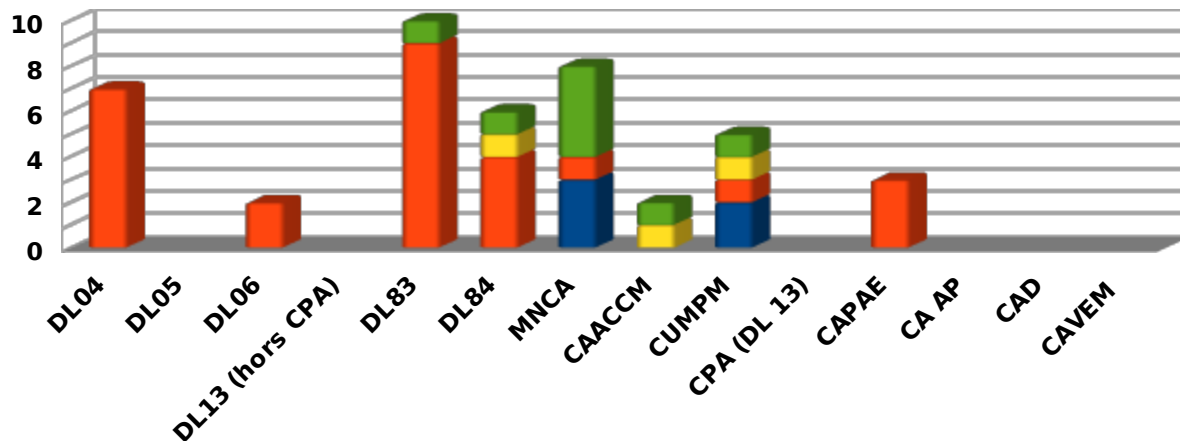

■ PB FART HI ■ PB FART TD ■ PB FART MD ■ PB FART NRJ

## Répartition des subventions PB Fart suivant les priorités Anah 2014

par territoire de gestion (au 30/06/2014)

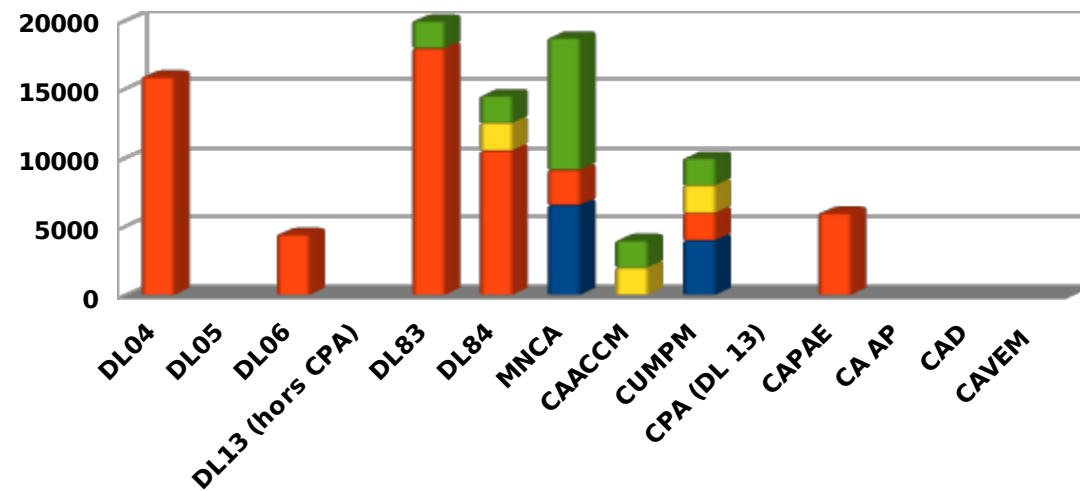

■ Subv. PB FART HI ■ Subv. PB FART TD ■ Subv. PB MD ■ Subv. PB FART NRJ

territoire	Objectifs CLE 2011 -2013	LOGTS Fart 2011	LOGTS Fart 2012	LOGTS Fart 2013	Total LOGTS Fart 2011 - 2013	territoire	Objectifs CLE 2014 -2015	LOGTS Fart 2014
<b>PACA</b>	<b>3 767</b>	<b>124</b>	<b>304</b>	<b>753</b>	<b>1 181</b>	<b>PACA</b>	<b>4 210</b>	<b>424</b>
DL04	250	16	33	55	104	DL04	155	39
DL05	200	3	6	36	45	DL05	160	24
DL06	307	41	38	74	153	DL06	222	74
DL13*	810	0	11	44	55	DL13*	1 222	18
DL83	780	1	14	68	83	DL83	936	27
DL84	996	33	91	207	331	DL84	477	121
MNCA	154	8	27	87	122	MNCA	222	46
CAACCM	-	4	15	21	40	CAACCM	-	19
CUMPM	270	18	54	83	155	CUMPM	408	23
CPA**	-	0	10	21	31	CPA**	-	-
CAPAE	-	0	1	20	21	CAPAE	-	5
CA AP***	-	-	-	-	0	CA AP***	-	0
CAD	-	0	3	19	22	CAD	-	23
CAVEM	-	0	1	18	19	CAVEM	-	5
<b>Total 06</b>	<b>461</b>	<b>49</b>	<b>65</b>	<b>161</b>	<b>275</b>	<b>Total 06</b>	<b>444</b>	<b>120</b>
<b>Total 13</b>	<b>1 080</b>	<b>22</b>	<b>91</b>	<b>189</b>	<b>302</b>	<b>Total 13</b>	<b>1 630</b>	<b>65</b>
<b>Total 83</b>	<b>780</b>	<b>1</b>	<b>18</b>	<b>105</b>	<b>124</b>	<b>Total 83</b>	<b>936</b>	<b>55</b>
<b>Total 84</b>	<b>996</b>	<b>33</b>	<b>91</b>	<b>207</b>	<b>331</b>	<b>Total 84</b>	<b>477</b>	<b>121</b>
<b>Total DL</b>	<b>3 343</b>	<b>94</b>	<b>203</b>	<b>505</b>	<b>802</b>	<b>Total DL</b>	<b>3 172</b>	<b>303</b>
<b>Total DLC</b>	<b>424</b>	<b>30</b>	<b>101</b>	<b>248</b>	<b>379</b>	<b>Total DLC</b>	<b>630</b>	<b>121</b>
<b>CPA dpt 84</b>	<b>-</b>	<b>-</b>	<b>-</b>	<b>-</b>	<b>0</b>	<b>CPA dpt 84</b>	<b>-</b>	<b>-</b>
<b>CA PAE dpt 83</b>	<b>-</b>	<b>-</b>	<b>-</b>	<b>-</b>	<b>0</b>	<b>CA PAE dpt 83</b>	<b>-</b>	<b>-</b>

résultats au 30/06/2014

\* DL 13 : y compris CPA pour 2014

\*\* CPA : inclus dans DL 13 pour 2014

\*\*\* CA AP : DLC à compter du 01/01/2014

CLE	Taux atteinte objectifs 2011 - 2013	Taux atteinte objectifs 2014 - 2015	Taux atteinte objectifs 2016 - 2017
<b>PACA</b>	<b>31,35%</b>	<b>10,07%</b>	
<b>DPT 04</b>	<b>41,60%</b>	<b>25,16%</b>	
<b>DPT 05</b>	<b>22,50%</b>	<b>15,00%</b>	
<b>DPT 06 hors M NCA</b>	<b>49,84%</b>	<b>33,33%</b>	
<b>DPT 13 hors CU MPM</b>	<b>18,15%</b>	<b>5,32%</b>	
<b>DPT 83</b>	<b>15,90%</b>	<b>5,88%</b>	
<b>DPT 84</b>	<b>33,23%</b>	<b>25,37%</b>	
<b>MNCA</b>	<b>79,22%</b>	<b>20,72%</b>	
<b>CU MPM</b>	<b>57,41%</b>	<b>5,64%</b>	

### Taux d'atteinte des objectifs Habiter Mieux (%) au 30/06/2014

pour PACA et par territoire signataire CLE 2011 - 2017

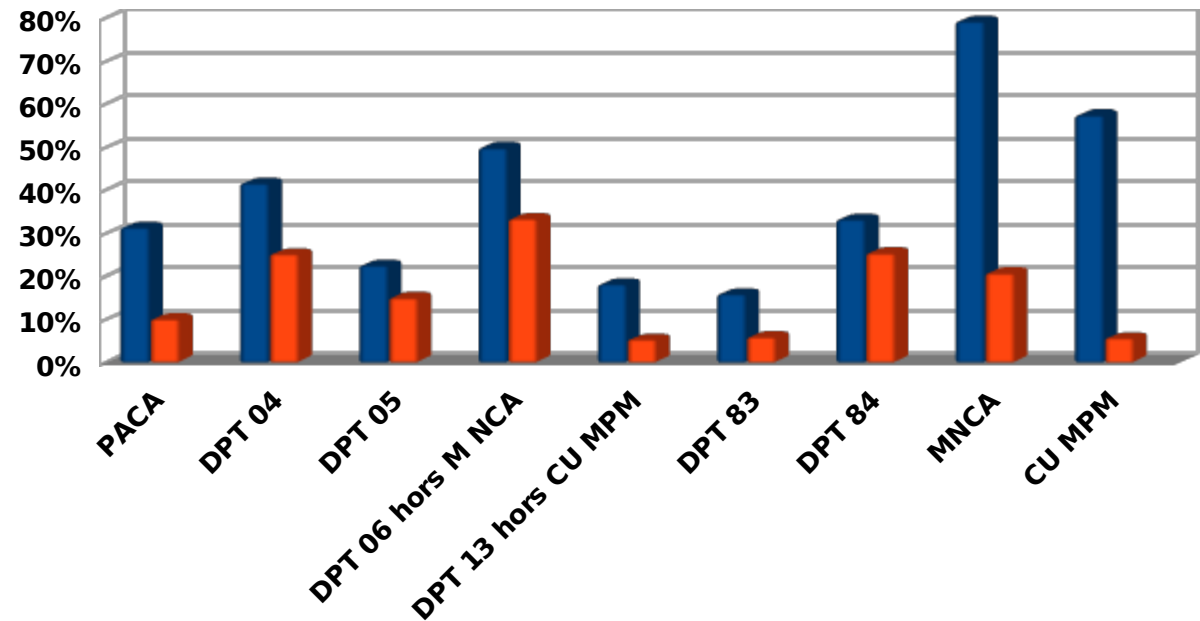

■ Taux atteinte objectifs 2011 - 2013 ■ Taux atteinte objectifs 2014 - 2015 ■ Taux atteinte objectifs 2016 - 2017

Onglet « Copropriétés Dégradées »

<i>depuis le 01/01/2014</i>					
territoire	Objectifs*	LOGTS TOTAUX SYND	AE engagées	MMS	Gain énergétique moyen (%)
<b>PACA</b>	<b>135</b>	<b>10</b>	<b>312 136 €</b>	<b>31 213,60 €</b>	
<b>DL04</b>	<b>10</b>	<b>0</b>	<b>73 268 €</b>	<b>#DIV/0 !</b>	
<b>DL05</b>		<b>0</b>	<b>0 €</b>	<b>#DIV/0 !</b>	
<b>DL06</b>	<b>30</b>	<b>10</b>	<b>183 732 €</b>	<b>18 373,20 €</b>	
<b>DL13 (hors CPA)</b>		<b>0</b>	<b>0 €</b>	<b>#DIV/0 !</b>	
<b>DL83</b>		<b>0</b>	<b>0 €</b>	<b>#DIV/0 !</b>	
<b>DL84</b>	<b>30</b>	<b>0</b>	<b>0 €</b>	<b>#DIV/0 !</b>	
<b>MNCA</b>	<b>25</b>	<b>0</b>	<b>55 136 €</b>	<b>#DIV/0 !</b>	
<b>CAACCM</b>		<b>0</b>	<b>0 €</b>	<b>#DIV/0 !</b>	
<b>CUMPM</b>		<b>0</b>	<b>0 €</b>	<b>#DIV/0 !</b>	
<b>CPA (DL 13)</b>		<b>0</b>	<b>0 €</b>	<b>#DIV/0 !</b>	
<b>CAPAE</b>		<b>0</b>	<b>0 €</b>	<b>#DIV/0 !</b>	
<b>CA AP</b>		<b>0</b>	<b>0 €</b>	<b>#DIV/0 !</b>	
<b>CAD</b>		<b>0</b>	<b>0 €</b>	<b>#DIV/0 !</b>	
<b>CAVEM</b>	<b>40</b>	<b>0</b>	<b>0 €</b>	<b>#DIV/0 !</b>	
<b>Total 06</b>	<b>55</b>	<b>10</b>	<b>238 868 €</b>	<b>23 886,80 €</b>	
<b>Total 13</b>	<b>0</b>	<b>0</b>	<b>0 €</b>	<b>#DIV/0 !</b>	
<b>Total 83</b>	<b>40</b>	<b>0</b>	<b>0 €</b>	<b>#DIV/0 !</b>	
<b>Total 84</b>	<b>30</b>	<b>0</b>	<b>0 €</b>		
<b>Total DL</b>	<b>70</b>	<b>10</b>	<b>257 000 €</b>	<b>25 700,00 €</b>	
<b>Total DLC</b>	<b>65</b>	<b>0</b>	<b>55 136 €</b>	<b>#DIV/0 !</b>	
<b>résultats au 30/06/2014</b>					
<b>CPA DPT 84</b>	<b>0</b>	<b>0</b>	<b>0 €</b>	<b>#DIV/0 !</b>	
<b>CA PAE dpt 83</b>	<b>0</b>	<b>0</b>	<b>0 €</b>	<b>#DIV/0 !</b>	

→ Fin du 2ème trimestre, seules la DL 04, la DL 06 et la M NCA ont financé des aides aux syndicats de copropriétaires

depuis le 01/01/2014

territoire	LOGTS SYND OPAH COPROS	AE engagées	LOGT SYND PLS	AE engagées	LOGT autres (OPAH, PIG, diffus)	AE engagées	dont LOGTS SYND LHI	AE engagées	dont LOGTS SYND LTD	AE engagées
<b>PACA</b>	<b>0</b>	<b>0 €</b>	<b>0</b>	<b>0 €</b>	<b>10</b>	<b>312 136 €</b>	<b>10</b>	<b>183 732 €</b>	<b>0</b>	<b>0 €</b>
DL04						73 268 €				
DL05										
DL06					10	183 732 €	10	183 732 €		
<b>DL13 (hors CPA)</b>										
DL83										
DL84										
MNCA						55 136 €				
CAACCM										
CUMPM										
<b>CPA (DL 13)</b>										
CAPAE										
CA AP										
CAD										
CAVEM										
<b>Total 06</b>	<b>0</b>	<b>0 €</b>	<b>0</b>	<b>0 €</b>	<b>10</b>	<b>238 868 €</b>	<b>10</b>	<b>183 732 €</b>	<b>0</b>	<b>0 €</b>
<b>Total 13</b>	<b>0</b>	<b>0 €</b>	<b>0</b>	<b>0 €</b>	<b>0</b>	<b>0 €</b>	<b>0</b>	<b>0 €</b>	<b>0</b>	<b>0 €</b>
<b>Total 83</b>	<b>0</b>	<b>0 €</b>	<b>0</b>	<b>0 €</b>	<b>0</b>	<b>0 €</b>	<b>0</b>	<b>0 €</b>	<b>0</b>	<b>0 €</b>
<b>Total 84</b>	<b>0</b>	<b>0 €</b>	<b>0</b>	<b>0 €</b>	<b>0</b>	<b>0 €</b>	<b>0</b>	<b>0 €</b>	<b>0</b>	<b>0 €</b>
<b>Total DL</b>	<b>0</b>	<b>0 €</b>	<b>0</b>	<b>0 €</b>	<b>10</b>	<b>257 000 €</b>	<b>10</b>	<b>183 732 €</b>	<b>0</b>	<b>0 €</b>
<b>Total DLC</b>	<b>0</b>	<b>0 €</b>	<b>0</b>	<b>0 €</b>	<b>0</b>	<b>55 136 €</b>	<b>0</b>	<b>0 €</b>	<b>0</b>	<b>0 €</b>
<b>résultats au 30/06/2014</b>										
CPA DPT 84										
CA PAE dpt 83										

→ 10 logements subventionnés au titre des aides au syndicat de copropriété au cours du 1er semestre 2014 par la DL 06 au titre de la LHI

depuis le 01/01/2014

territoire	coût travaux (€)	Sub/Travaux (%)
<b>PACA</b>	<b>560 141 €</b>	<b>55,72%</b>
<b>DL04</b>	<b>146 231 €</b>	<b>50,10%</b>
<b>DL05</b>		<b>#DIV/0 !</b>
<b>DL06</b>	<b>309 877 €</b>	<b>59,29%</b>
<b>DL13 (hors CPA)</b>	<b>0 €</b>	<b>#DIV/0 !</b>
<b>DL83</b>		<b>#DIV/0 !</b>
<b>DL84</b>		<b>#DIV/0 !</b>
<b>MNCA</b>	<b>104 033 €</b>	<b>53,00%</b>
<b>CAACCM</b>		<b>#DIV/0 !</b>
<b>CUMPM</b>		<b>#DIV/0 !</b>
<b>CPA (DL 13)</b>		<b>#DIV/0 !</b>
<b>CAPAE</b>		<b>#DIV/0 !</b>
<b>CA AP</b>		
<b>CAD</b>		<b>#DIV/0 !</b>
<b>CAVEM</b>		<b>#DIV/0 !</b>
<b>Total 06</b>	<b>413 910 €</b>	<b>57,71%</b>
<b>Total 13</b>	<b>0 €</b>	<b>#DIV/0 !</b>
<b>Total 83</b>	<b>0 €</b>	<b>#DIV/0 !</b>
<b>Total 84</b>	<b>0 €</b>	<b>#DIV/0 !</b>
<b>Total DL</b>	<b>456 108 €</b>	<b>56,35%</b>
<b>Total DLC</b>	<b>104 033 €</b>	<b>53,00%</b>

résultats au 30/06/2014

<b>CPA DPT 84</b>	<b>0</b>	<b>#DIV/0 !</b>
<b>CA PAE dpt 83</b>	<b>0</b>	<b>#DIV/0 !</b>

Part des subventions dans le coût des travaux éligibles

pour PACA et par territoire de gestion (au 30/06/2014)

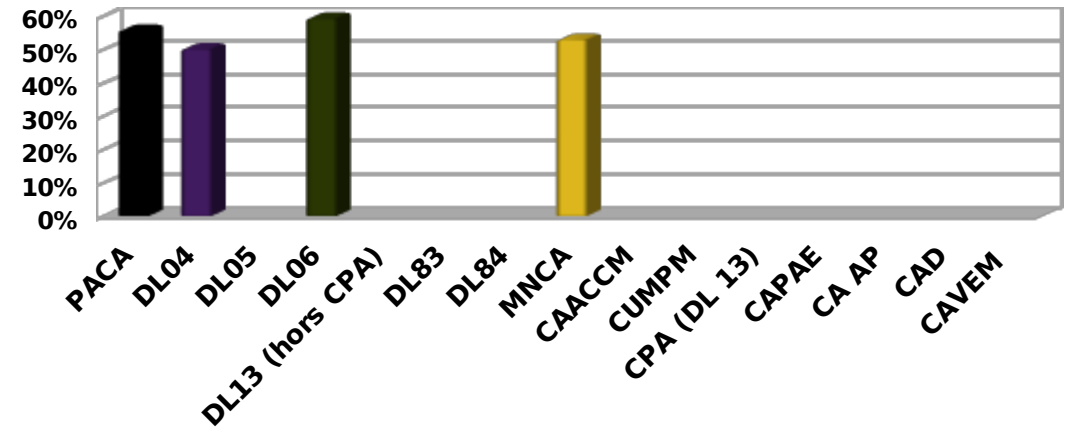

→ Les subventions accordées, à la fin du 2ème trimestre 2014, aux Syndicats des copropriétaires ont permis en moyenne de financer près de 56 % du coût des travaux éligibles au niveau régional grâce au rapport de subvention / coût travaux en DL 06 (59 %)

Onglet « Autres requêtes »

x Analyse des dossiers agréés PO 2014 pour PACA et par territoires de gestion

depuis le 01/01/2014

territoire	dossiers PO	Réal PO	SUB Anah PO	SHM PO (m <sup>2</sup> )	SHM (m <sup>2</sup> ) / logt	Coût travaux éligibles PO	MMS (€)	Travaux / SHM (€/m <sup>2</sup> )	SUB / SHM (€/m <sup>2</sup> )	Gain énergétique moyen (%)
<b>PACA</b>	<b>547</b>	<b>547</b>	<b>3 673 673 €</b>	<b>52 234 m<sup>2</sup></b>	<b>95,49 m<sup>2</sup></b>	<b>9 361 843 €</b>	<b>6 716,04 €</b>	<b>179,23 €</b>	<b>70,33 €</b>	<b>40,74%</b>
DL04	49	49	311 364 €	5 014 m <sup>2</sup>	102,33 m <sup>2</sup>	876 929 €	6 354,37 €	174,90 €	62,10 €	37%
DL05	34	34	222 032 €	3 535 m <sup>2</sup>	103,97 m <sup>2</sup>	640 359 €	6 530,35 €	181,15 €	62,81 €	37%
DL06	90	90	629 265 €	7 645 m <sup>2</sup>	84,94 m <sup>2</sup>	1 736 574 €	6 991,83 €	227,15 €	82,31 €	41%
<b>DL13 (hors CPA)</b>	<b>35</b>	<b>35</b>	<b>201 752 €</b>	<b>2 588 m<sup>2</sup></b>	<b>73,94 m<sup>2</sup></b>	<b>502 622 €</b>	<b>5 764,34 €</b>	<b>194,21 €</b>	<b>77,96 €</b>	<b>43%</b>
DL83	23	23	152 410 €	2 414 m <sup>2</sup>	104,96 m <sup>2</sup>	391 156 €	6 626,52 €	162,04 €	63,14 €	40%
DL84	141	141	883 112 €	14 759 m <sup>2</sup>	104,67 m <sup>2</sup>	2 156 001 €	6 263,21 €	146,08 €	59,84 €	40%
MNCA	66	66	390 033 €	5 719 m <sup>2</sup>	86,65 m <sup>2</sup>	1 037 228 €	5 909,59 €	181,37 €	68,20 €	41%
CAACCM	26	26	177 973 €	2 954 m <sup>2</sup>	113,62 m <sup>2</sup>	562 964 €	6 845,12 €	190,58 €	60,25 €	46%
CUMPM	43	43	395 968 €	3 739 m <sup>2</sup>	86,95 m <sup>2</sup>	727 831 €	9 208,56 €	194,66 €	105,90 €	44%
<b>CPA (DL 13)</b>	<b>2</b>	<b>2</b>	<b>5 403 €</b>	<b>240 m<sup>2</sup></b>	<b>120,00 m<sup>2</sup></b>	<b>15 184 €</b>	<b>2 701,50 €</b>	<b>63,27 €</b>	<b>22,51 €</b>	<b>40%</b>
CAPAE	3	3	50 812 €	411 m <sup>2</sup>	137,00 m <sup>2</sup>	85 940 €	16 937,33 €	209,10 €	123,63 €	51%
CAAP		0	0 €		#DIV/0 !		#DIV/0 !	#DIV/0 !	#DIV/0 !	
CAD	26	26	214 986 €	2 664 m <sup>2</sup>	102,46 m <sup>2</sup>	548 512 €	8 268,69 €	205,90 €	80,70 €	42%
CAVEM	9	9	38 563 €	552 m <sup>2</sup>	61,33 m <sup>2</sup>	80 543 €	4 284,78 €	145,91 €	69,86 €	37%
<b>Total 06</b>	<b>156</b>	<b>156</b>	<b>1 019 298 €</b>	<b>13 364 m<sup>2</sup></b>	<b>85,67 m<sup>2</sup></b>	<b>2 773 802 €</b>	<b>6 533,96 €</b>	<b>207,56 €</b>	<b>76,27 €</b>	<b>41,00%</b>
<b>Total 13</b>	<b>108</b>	<b>108</b>	<b>813 415 €</b>	<b>9 788 m<sup>2</sup></b>	<b>90,63 m<sup>2</sup></b>	<b>1 863 720 €</b>	<b>7 531,62 €</b>	<b>190,41 €</b>	<b>83,10 €</b>	<b>44,74%</b>
<b>Total 83</b>	<b>59</b>	<b>59</b>	<b>424 452 €</b>	<b>5 774 m<sup>2</sup></b>	<b>97,86 m<sup>2</sup></b>	<b>1 051 032 €</b>	<b>7 194,10 €</b>	<b>182,03 €</b>	<b>73,51 €</b>	<b>39,75%</b>
<b>Total 84</b>	<b>141</b>	<b>141</b>	<b>883 112 €</b>	<b>14 759 m<sup>2</sup></b>	<b>104,67 m<sup>2</sup></b>	<b>2 156 001 €</b>	<b>6 263,21 €</b>	<b>146,08 €</b>	<b>59,84 €</b>	<b>40,00%</b>
<b>Total DL</b>	<b>374</b>	<b>374</b>	<b>2 405 338 €</b>	<b>36 195 m<sup>2</sup></b>	<b>96,78 m<sup>2</sup></b>	<b>6 318 825 €</b>	<b>6 431,39 €</b>	<b>174,58 €</b>	<b>66,45 €</b>	<b>39,87%</b>
<b>Total DLC</b>	<b>173</b>	<b>173</b>	<b>1 268 335 €</b>	<b>16 039 m<sup>2</sup></b>	<b>92,71 m<sup>2</sup></b>	<b>3 043 018 €</b>	<b>7 331,42 €</b>	<b>189,73 €</b>	<b>79,08 €</b>	<b>35,42%</b>
CPA DPT 84		0	0		#DIV/0 !		#DIV/0 !	#DIV/0 !	#DIV/0 !	
CA PAE dpt 83	1	1	18493	144 m <sup>2</sup>	144,00 m <sup>2</sup>	30 821 €	18 493,00 €	214,03 €	128,42 €	41%

résultats au 30/06/2014

→ Les subventions accordées (légèrement > 3 670 K€) au niveau régional, pour les 547 PO subventionnés par l'Anah, correspondent en moyenne à des coûts de travaux éligibles moyens valant 179 € / m<sup>2</sup> de surface habitable pour un gain énergétique projeté après travaux de 41 % et une surface habitable moyenne par logement de 95 m<sup>2</sup>

# Coût moyen des travaux par m<sup>2</sup> (dossiers PO engagés 2014)

*pour PACA et par territoire de gestion (au 30/06/2014)*

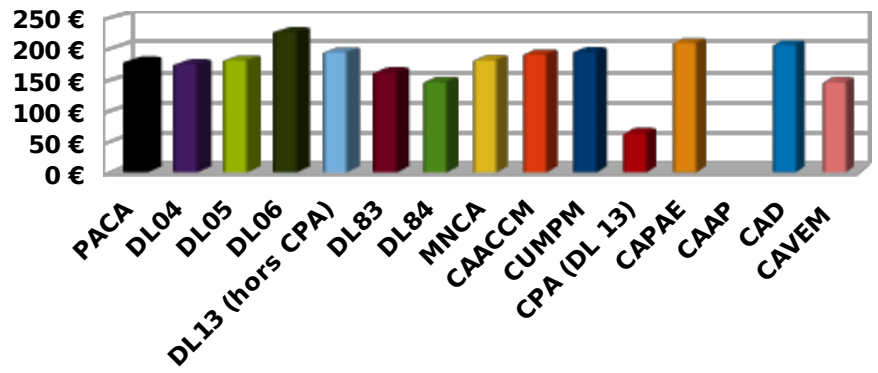

# Montant moyen de subvention par m<sup>2</sup> (dossiers PO engagés en 2014)

*pour PACA et par territoire de gestion (au 30/06/2014)*

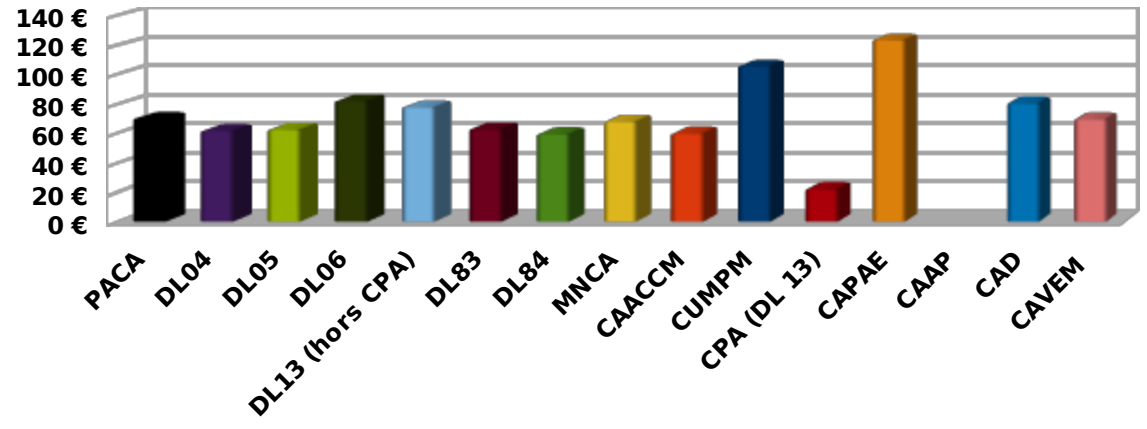

**Surface habitable moyenne par logement (dossiers PO engagés en 2014)**

*pour PACA et par territoire de gestion (au 30/06/2014)*

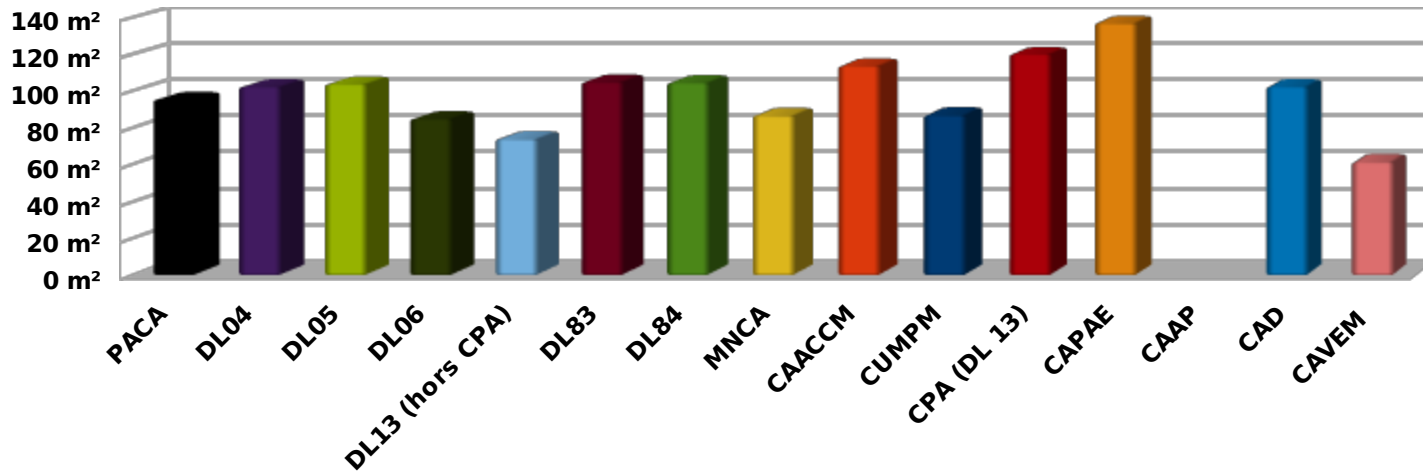

**Gain énergétique moyen par logement PO agréé en 2014**

*pour PACA et par territoire de gestion (au 30/06/2014)*

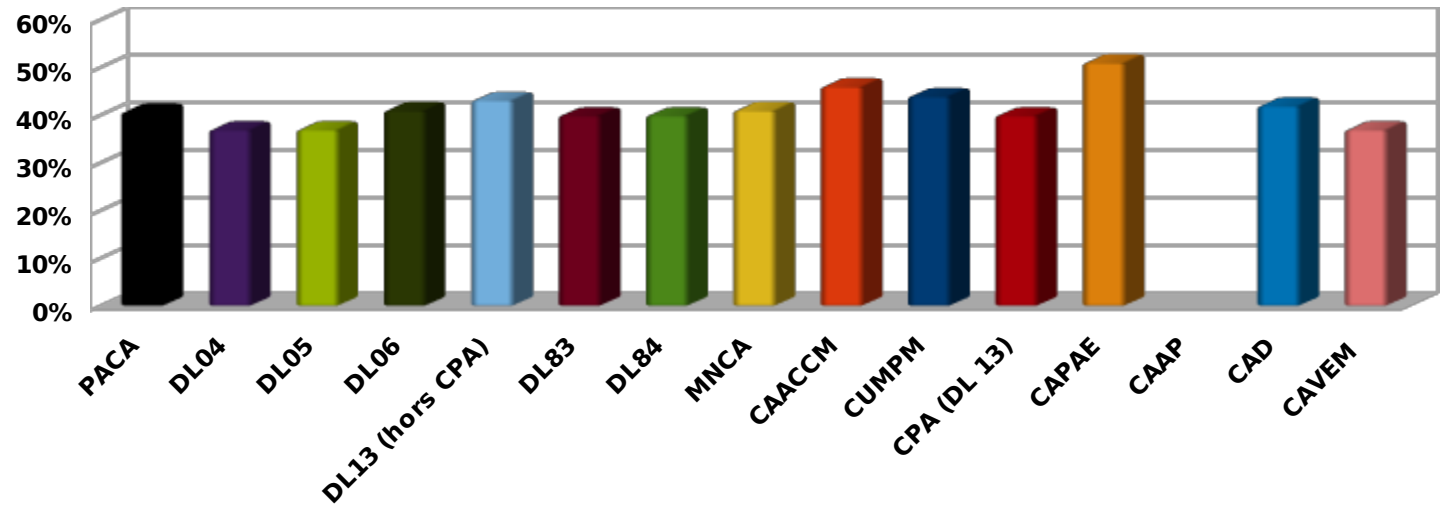

x Étiquettes énergétiques projetées après travaux (logements PO subventionnés entre le 01/01/2014 et le 30/06/2014)

depuis le 01/01/2014									
Énergie primaire (kWhep / m <sup>2</sup> / an)	Ep de 0 à 50	Ep de 51 à 90	Ep de 91 à 150	Ep de 151 à 230	Ep de 231 à 330	Ep de 331 à 450	Ep de 451 et +		
territoire	classe A	classe B	classe C	classe D	classe E	classe F	classe G	Classe non renseignée	Échantillon concerné PO
<b>PACA</b>	<b>2</b>	<b>19</b>	<b>120</b>	<b>149</b>	<b>69</b>	<b>18</b>	<b>9</b>	<b>161</b>	<b>386</b>
<b>DL04</b>			<b>4</b>	<b>8</b>	<b>10</b>	<b>4</b>	<b>6</b>	<b>17</b>	<b>32</b>
<b>DL05</b>		<b>1</b>	<b>3</b>	<b>5</b>	<b>6</b>	<b>7</b>	<b>2</b>	<b>10</b>	<b>24</b>
<b>DL06</b>		<b>5</b>	<b>30</b>	<b>24</b>	<b>12</b>	<b>1</b>		<b>18</b>	<b>72</b>
<b>DL13 (hors CPA)</b>	<b>0</b>	<b>3</b>	<b>4</b>	<b>8</b>	<b>1</b>	<b>1</b>	<b>0</b>	<b>18</b>	<b>17</b>
<b>DL83</b>		<b>1</b>	<b>4</b>	<b>10</b>	<b>2</b>			<b>6</b>	<b>17</b>
<b>DL84</b>		<b>2</b>	<b>38</b>	<b>48</b>	<b>23</b>	<b>4</b>		<b>26</b>	<b>115</b>
<b>MNCA</b>		<b>6</b>	<b>12</b>	<b>17</b>	<b>3</b>		<b>1</b>	<b>27</b>	<b>39</b>
<b>CAACCM</b>		<b>1</b>	<b>9</b>	<b>5</b>	<b>3</b>			<b>8</b>	<b>18</b>
<b>CUMPM</b>	<b>2</b>		<b>5</b>	<b>11</b>	<b>2</b>	<b>1</b>		<b>22</b>	<b>21</b>
<b>CPA (DL 13)</b>			<b>1</b>					<b>1</b>	<b>1</b>
<b>CAPAE</b>			<b>1</b>	<b>1</b>				<b>1</b>	<b>2</b>
<b>CA AP</b>									<b>0</b>
<b>CAD</b>			<b>6</b>	<b>10</b>	<b>7</b>			<b>3</b>	<b>23</b>
<b>CAVEM</b>			<b>3</b>	<b>2</b>				<b>4</b>	<b>5</b>
<b>Total 06</b>	<b>0</b>	<b>11</b>	<b>42</b>	<b>41</b>	<b>15</b>	<b>1</b>	<b>1</b>	<b>45</b>	<b>111</b>
<b>Total 13</b>	<b>2</b>	<b>4</b>	<b>20</b>	<b>24</b>	<b>6</b>	<b>2</b>	<b>0</b>	<b>50</b>	<b>58</b>
<b>Total 83</b>	<b>0</b>	<b>1</b>	<b>13</b>	<b>23</b>	<b>9</b>	<b>0</b>	<b>0</b>	<b>13</b>	<b>46</b>
<b>Total 84</b>	<b>0</b>	<b>2</b>	<b>38</b>	<b>48</b>	<b>23</b>	<b>4</b>	<b>0</b>	<b>26</b>	<b>115</b>
<b>Total DL</b>	<b>0</b>	<b>12</b>	<b>84</b>	<b>103</b>	<b>54</b>	<b>17</b>	<b>8</b>	<b>96</b>	<b>278</b>
<b>Total DLC</b>	<b>2</b>	<b>7</b>	<b>36</b>	<b>46</b>	<b>15</b>	<b>1</b>	<b>1</b>	<b>65</b>	<b>108</b>
<b>CPA DPT 84</b>									<b>0</b>
<b>CA PAE dpt 83</b>				<b>1</b>					<b>1</b>

résultats au 30/06/2014

→ Sur les 386 logements « PO » subventionnés au 30/06/2014 dont l'information « étiquette projetée après travaux » est connue, une majorité d'entre eux se retrouvera en classe C ou D une fois réhabilités à savoir 269 au niveau régional dont 54 sur le territoire de la DL 06 et 86 sur celui de la DL 84

### Informations classe énergétique projetée

par territoire de gestion au 30/06/2014

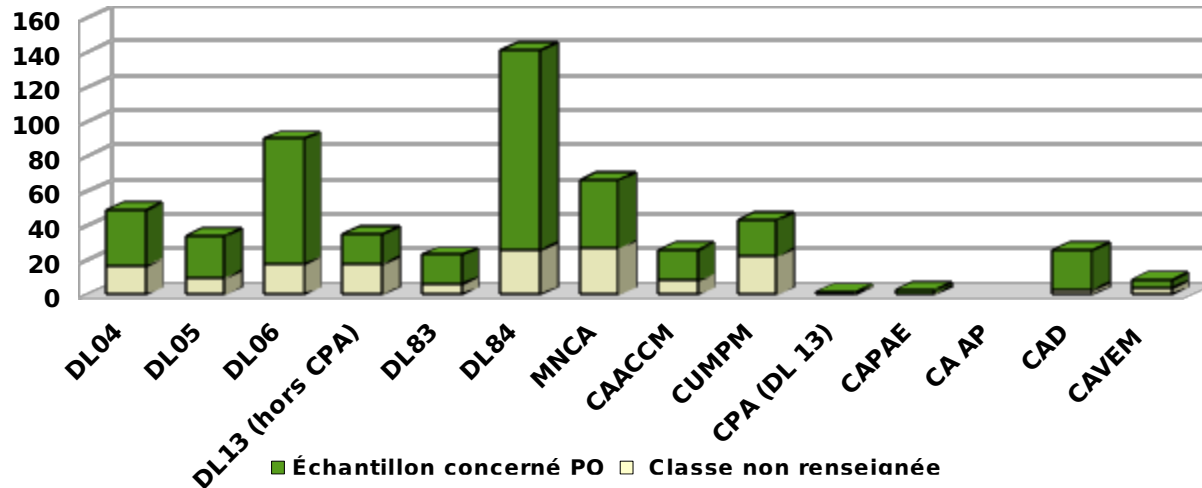

### Classe énergétique atteinte projetée après travaux (Logements PO engagés 2014)

par territoire de gestion au 30/06/2014

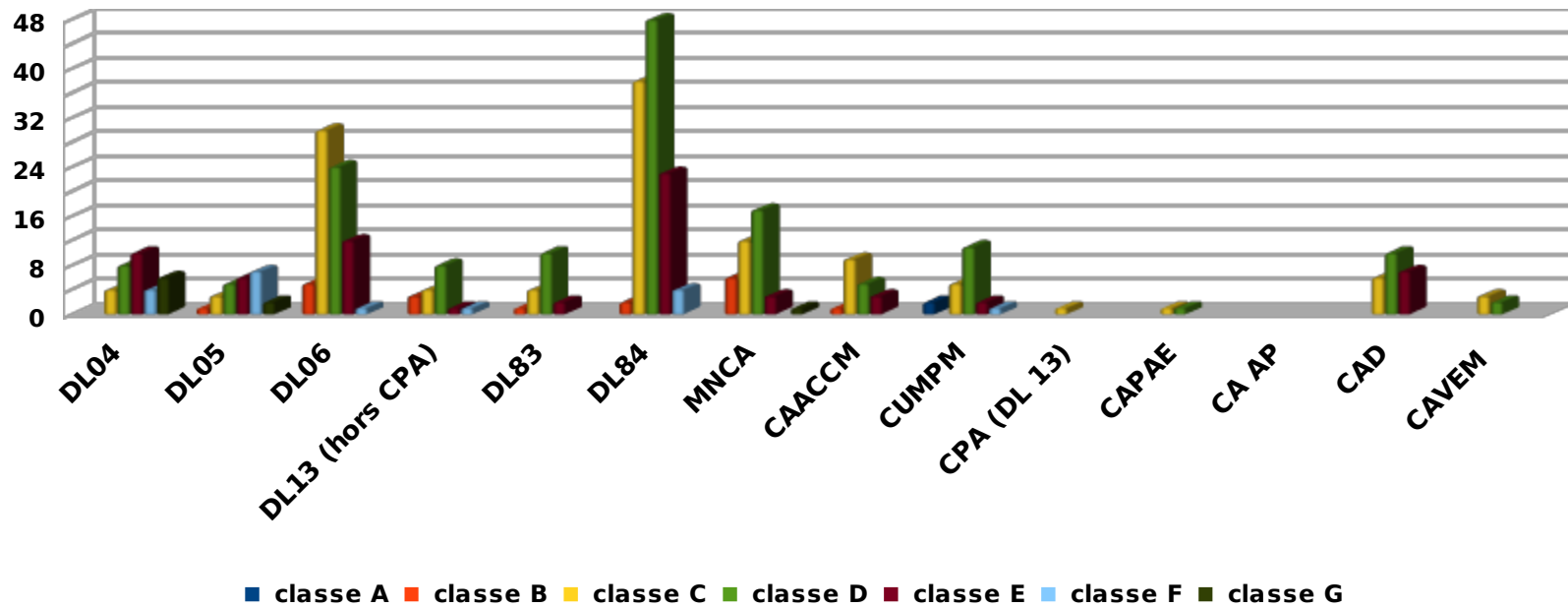

x Analyse des dossiers agréés « PB privés » 2014 pour PACA et par territoire de gestion

depuis le 01/01/2014											
territoire	dossiers PB	Réal PB	SUB PB Anah (€)	SH PB (m <sup>2</sup> )	SHM PB (m <sup>2</sup> /logt)	Coût travaux éligibles PB	% sub / coût travaux	MMS Réal PB (€)	Travaux / SHM (€/m <sup>2</sup> )	SUB / SH (€/m <sup>2</sup> )	Gain énergétique moyen (%)
<b>PACA</b>	<b>39</b>	<b>72</b>	<b>1 206 109 €</b>	<b>3 684 m<sup>2</sup></b>	<b>51,17 m<sup>2</sup></b>	<b>3 157 766 €</b>	<b>38,20%</b>	<b>16 751,51 €</b>	<b>857,16 €</b>	<b>327,39 €</b>	<b>54,03%</b>
DL04	4	7	116 638 €	363 m <sup>2</sup>	51,86 m <sup>2</sup>	412 778 €	28,26%	16 662,57 €	1 137,13 €	321,32 €	74%
DL05		0	5 050 €		#DIV/0 !	13 560 €	37,24%	#DIV/0 !	#DIV/0 !	#DIV/0 !	47%
DL06	2	5	83 184 €	233 m <sup>2</sup>	46,60 m <sup>2</sup>	242 659 €	34,28%	16 636,80 €	1 041,45 €	357,01 €	50%
<b>DL13 (hors CPA)</b>	<b>0</b>	<b>0</b>	<b>0 €</b>		<b>#DIV/0 !</b>		<b>#DIV/0 !</b>	<b>#DIV/0 !</b>	<b>#DIV/0 !</b>	<b>#DIV/0 !</b>	
DL83	13	32	641 924 €	1 483 m <sup>2</sup>	46,34 m <sup>2</sup>	1 424 879 €	45,05%	20 060,13 €	960,81 €	432,86 €	56%
DL84	6	10	148 696 €	661 m <sup>2</sup>	66,10 m <sup>2</sup>	597 539 €	24,88%	14 869,60 €	903,99 €	224,96 €	65%
MNCA	7	8	46 776 €	466 m <sup>2</sup>	58,25 m <sup>2</sup>	166 426 €	28,11%	5 847,00 €	357,14 €	100,38 €	42%
CAACCM	1	1	9 447 €	62 m <sup>2</sup>	62,00 m <sup>2</sup>	37 004 €	25,53%	9 447,00 €	596,84 €	152,37 €	62%
CUMPM	5	6	97 428 €	292 m <sup>2</sup>	48,67 m <sup>2</sup>	97 904 €	99,51%	16 238,00 €	335,29 €	333,66 €	59%
<b>CPA (DL 13)</b>	<b>0</b>	<b>0</b>	<b>0 €</b>		<b>#DIV/0 !</b>		<b>#DIV/0 !</b>	<b>#DIV/0 !</b>	<b>#DIV/0 !</b>	<b>#DIV/0 !</b>	
CAPAE	1	3	56 966 €	124 m <sup>2</sup>	41,33 m <sup>2</sup>	165 017 €	34,52%	18 988,67 €	1 330,78 €	459,40 €	70%
CAAP		0	0 €		#DIV/0 !		#DIV/0 !	#DIV/0 !	#DIV/0 !	#DIV/0 !	
CAD		0	0 €		#DIV/0 !		#DIV/0 !	#DIV/0 !	#DIV/0 !	#DIV/0 !	
CAVEM		0	0 €		#DIV/0 !		#DIV/0 !	#DIV/0 !	#DIV/0 !	#DIV/0 !	
<b>Total 06</b>	<b>9</b>	<b>13</b>	<b>129 960 €</b>	<b>699 m<sup>2</sup></b>	<b>53,77 m<sup>2</sup></b>	<b>409 085 €</b>	<b>31,77%</b>	<b>9 996,92 €</b>	<b>585,24 €</b>	<b>185,92 €</b>	<b>47,12%</b>
<b>Total 13</b>	<b>7</b>	<b>10</b>	<b>163 841 €</b>	<b>478 m<sup>2</sup></b>	<b>47,80 m<sup>2</sup></b>	<b>299 925 €</b>	<b>54,63%</b>	<b>16 384,10 €</b>	<b>627,46 €</b>	<b>342,76 €</b>	<b>63,00%</b>
<b>Total 83</b>	<b>13</b>	<b>32</b>	<b>641 924 €</b>	<b>1 483 m<sup>2</sup></b>	<b>46,34 m<sup>2</sup></b>	<b>1 424 879 €</b>	<b>45,05%</b>	<b>20 060,13 €</b>	<b>960,81 €</b>	<b>432,86 €</b>	<b>56,00%</b>
<b>Total 84</b>	<b>6</b>	<b>10</b>	<b>148 696 €</b>	<b>661 m<sup>2</sup></b>	<b>66,10 m<sup>2</sup></b>	<b>597 539 €</b>	<b>24,88%</b>	<b>14 869,60 €</b>	<b>903,99 €</b>	<b>224,96 €</b>	<b>65,00%</b>
<b>Total DL</b>	<b>25</b>	<b>54</b>	<b>995 492 €</b>	<b>2 740 m<sup>2</sup></b>	<b>50,74 m<sup>2</sup></b>	<b>2 691 415 €</b>	<b>36,99%</b>	<b>18 435,04 €</b>	<b>982,27 €</b>	<b>363,32 €</b>	<b>58,91%</b>
<b>Total DLC</b>	<b>14</b>	<b>18</b>	<b>210 617 €</b>	<b>944 m<sup>2</sup></b>	<b>52,44 m<sup>2</sup></b>	<b>466 351 €</b>	<b>45,16%</b>	<b>11 700,94 €</b>	<b>494,02 €</b>	<b>223,11 €</b>	<b>39,40%</b>
CPA DPT 84		0	0 €		#DIV/0 !		#DIV/0 !	#DIV/0 !	#DIV/0 !	#DIV/0 !	
CA PAE dpt 83		0	0 €		#DIV/0 !		#DIV/0 !	#DIV/0 !	#DIV/0 !	#DIV/0 !	

résultats au 30/06/2014

→ Les subventions accordées (autour de 1 206 K€) au niveau régional, pour les 72 logements PB « privés » subventionnés depuis le 1er janvier, permettent en moyenne de financer un gain énergétique de 54 % pour des coûts de travaux éligibles moyens valant 857 € / m<sup>2</sup> de surface habitable et une taille moyenne de logement autour de 51 m<sup>2</sup>

**Coût moyen des travaux par m<sup>2</sup> (dossiers PB engagés en 2014)**

*pour PACA et par territoire de gestion (au 30/06/2014)*

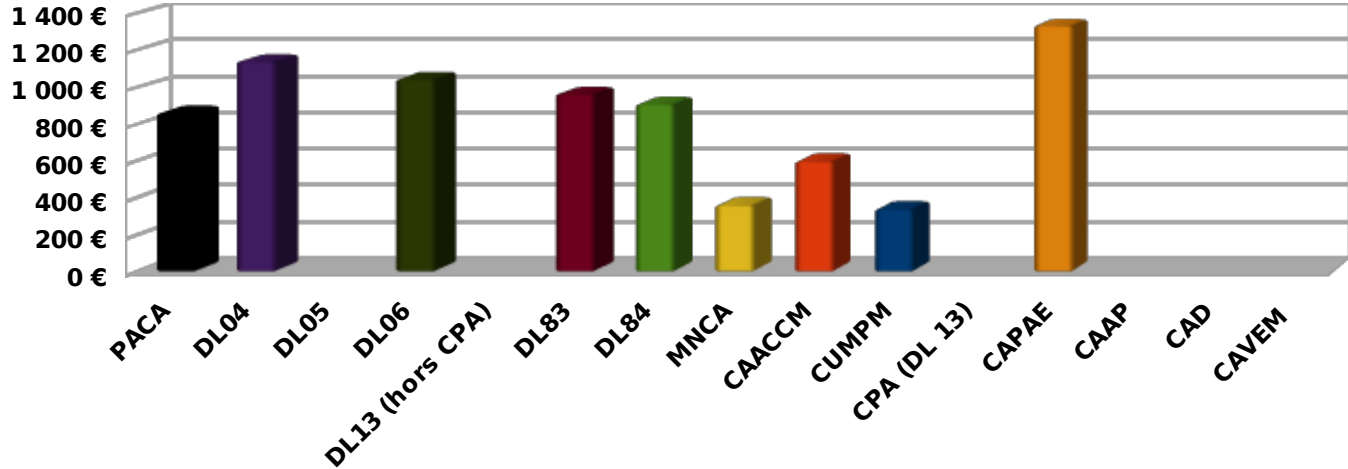

**Montant moyen de subvention par m<sup>2</sup> (dossiers PB engagés en 2014)**

*pour PACA et par territoire de gestion (au 30/06/2014)*

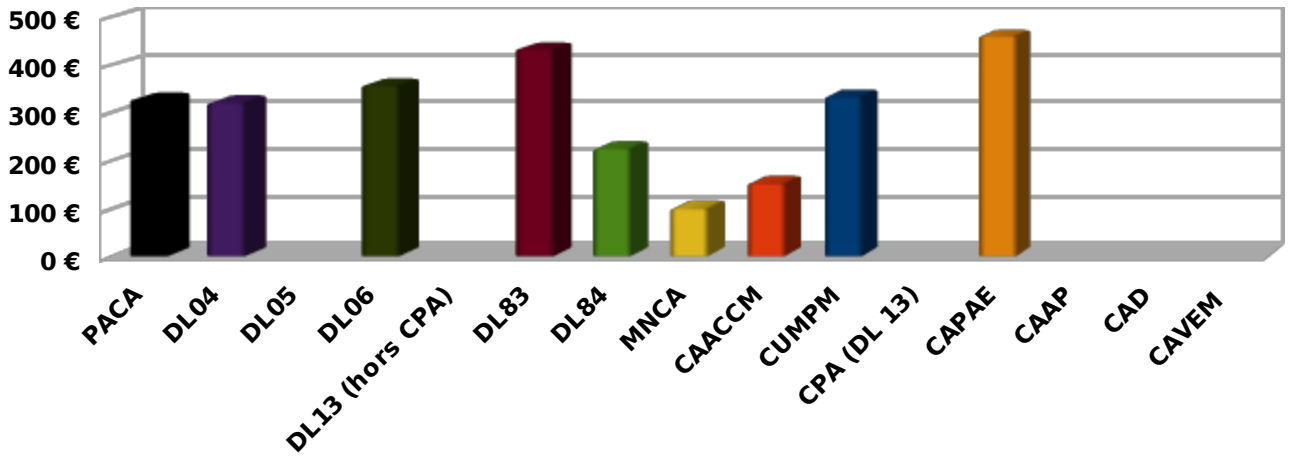

## Surface habitable moyenne par logement (dossiers PB engagés en 2014)

*pour PACA et par territoire de gestion (au 30/06/2014)*

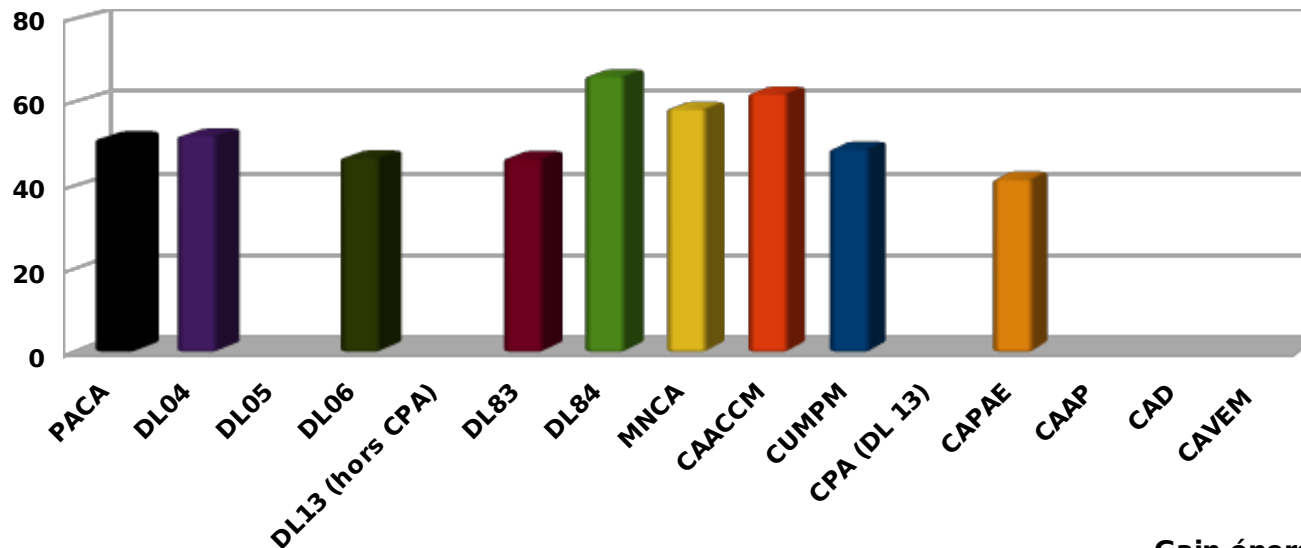

## Gain énergétique en % (dossiers PB engagés en 2014)

*pour PACA et par territoire de gestion (au 30/06/2014)*

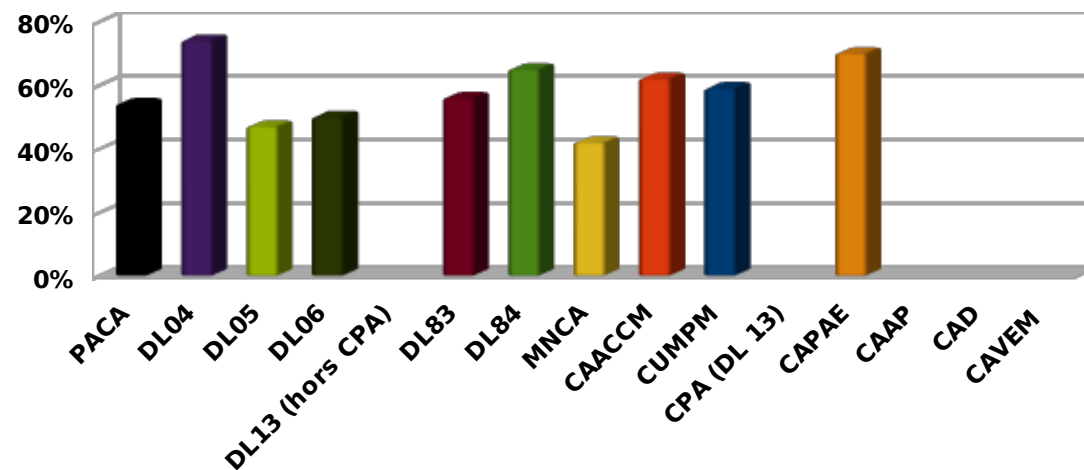

x Étiquettes énergétiques projetées après travaux (logements PB subventionnés entre le 01/01/2014 et le 30/06/2014)

depuis le 01/01/2014									
Énergie primaire (kWhep / m <sup>2</sup> / an)	Ep de 0 à 50	Ep de 51 à 90	Ep de 91 à 150	Ep de 151 à 230	Ep de 231 à 330	Ep de 331 à 450	Ep de 451 et +		
territoire	classe A	classe B	classe C	classe D	classe E	classe F	classe G	Classe non renseignée	Échantillon concerné PB
<b>PACA</b>	4	0	47	17	2	0	0	2	72
DL04	4			2	1				7
DL05									
DL06			5						5
<b>DL13 (hors CPA)</b>	0	0	0	0	0	0	0	0	0
DL83			27	3				2	32
DL84			6	4					10
MNCA			1	6	1				8
CAACCM			1						1
CUMPM			4	2					6
<b>CPA (DL 13)</b>									
CAPAE			3						3
CA AP									
CAD									
CAVEM									
<b>Total 06</b>	0	0	6	6	1	0	0	0	13
<b>Total 13</b>	0	0	8	2	0	0	0	0	10
<b>Total 83</b>	0	0	27	3	0	0	0	2	30
<b>Total 84</b>	0	0	6	4	0	0	0	0	10
<b>Total DL</b>	4	0	38	9	1	0	0	2	54
<b>Total DLC</b>	0	0	9	8	1	0	0	0	18
<b>CPA DPT 84</b>									0
<b>CA PAE dpt 83</b>									0

résultats au 30/06/2014

→ Sur les 72 logements « PB » subventionnés à la date du 30/06/2014 dont l'information « étiquette projetée après travaux » est connue, une majorité d'entre eux se retrouvera en classe C ou D une fois réhabilités à savoir 64 au niveau régional dont 30 sur le territoire de la DL 83

### Informations classe énergétique projetée

par territoire de gestion au 30/06/2014

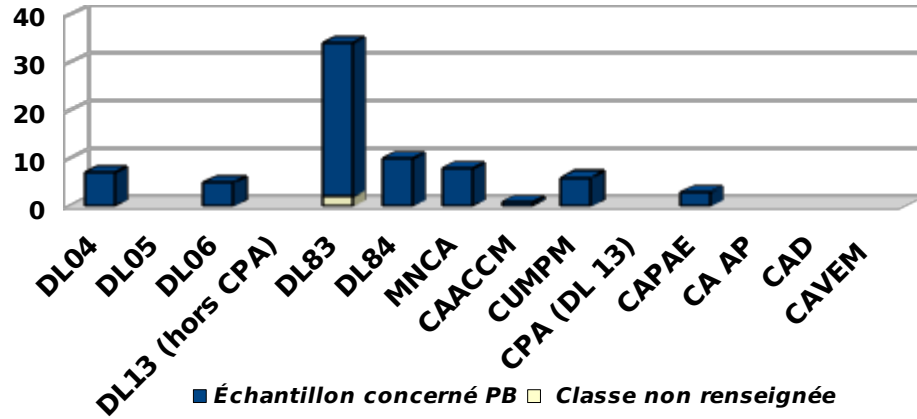

### Classe énergétique atteinte projetée après travaux (logements PB engagés 2014)

par territoire de gestion au 30/06/2014

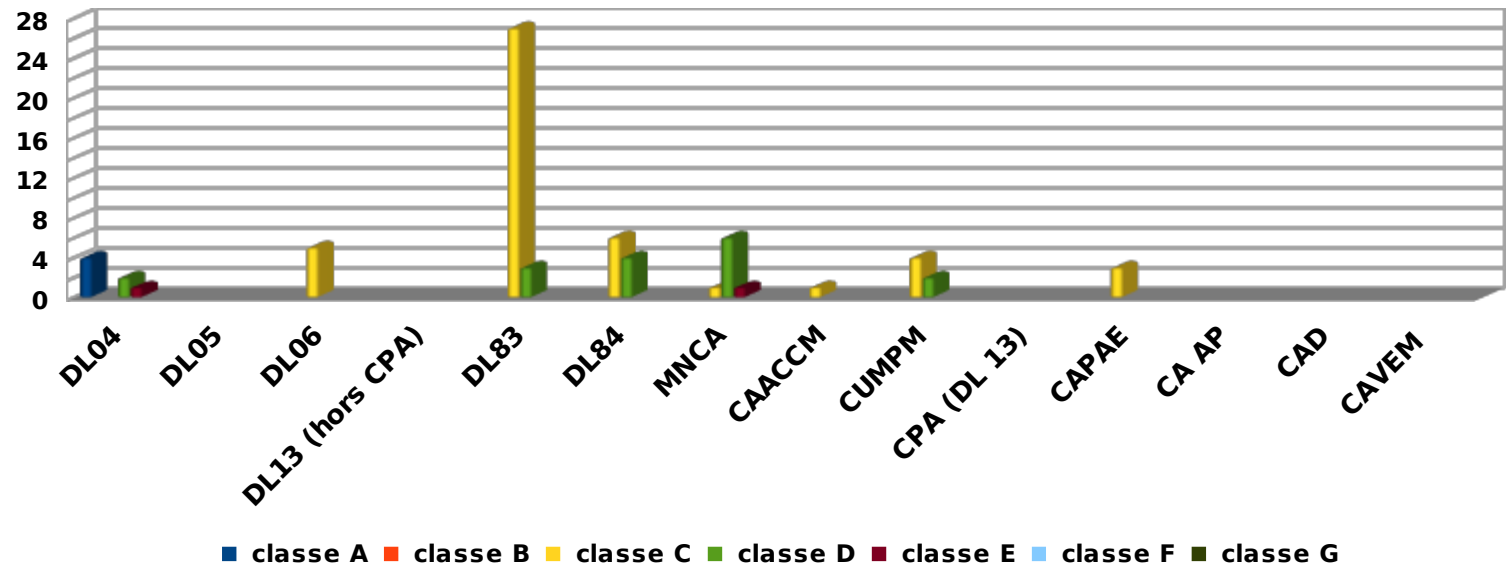

x Dossiers « PB privés » engagés en 2014 - détail par type de loyers maîtrisés

depuis le 01/01/2014

territoire	Réal PB LI	Réal PB LC	Réal PB LC TS	SUB PB LI (€)	SUB PB LC (€)	SUB PB LC TS (€)	Coût travaux PB LI (€)	coût travaux PB LC (€)	Coût travaux PB LC TS (€)
<b>PACA</b>	<b>14</b>	<b>50</b>	<b>8</b>	<b>137 280 €</b>	<b>878 657 €</b>	<b>206 069 €</b>	<b>504 047 €</b>	<b>2 308 366 €</b>	<b>451 362 €</b>
DL04	4	3		85 810 €	30 828 €		298 126 €	114 652 €	
DL05				5 050 €			13 560 €		
DL06		5			83 184 €			242 659 €	
<b>DL13 (hors CPA)</b>									
DL83	5	22	5	15 435 €	471 457 €	155 032 €	65 764 €	1 061 181 €	297 934 €
DL84	1	6	3	10 994 €	90 665 €	47 037 €	43 975 €	400 136 €	153 428 €
MNCA	4	4		19 991 €	26 785 €		82 622 €	83 804 €	
CAACCM		1			9 447 €			37 004 €	
CUMPM		6			109 325 €	4 000 €		203 913 €	
<b>CPA (DL 13)</b>									
CAPAE		3			56 966 €			165 017 €	
CA AP									
CAD									
CAVEM									
<b>Total 06</b>	<b>4</b>	<b>9</b>	<b>0</b>	<b>19 991 €</b>	<b>109 969 €</b>	<b>0 €</b>	<b>82 622 €</b>	<b>326 463 €</b>	<b>0 €</b>
<b>Total 13</b>	<b>0</b>	<b>10</b>	<b>0</b>	<b>0 €</b>	<b>175 738 €</b>	<b>4 000 €</b>	<b>0 €</b>	<b>405 934 €</b>	<b>0 €</b>
<b>Total 83</b>	<b>5</b>	<b>22</b>	<b>5</b>	<b>15 435 €</b>	<b>471 457 €</b>	<b>155 032 €</b>	<b>65 764 €</b>	<b>1 061 181 €</b>	<b>297 934 €</b>
<b>Total 84</b>	<b>1</b>	<b>6</b>	<b>3</b>	<b>10 994 €</b>	<b>90 665 €</b>	<b>47 037 €</b>	<b>43 975 €</b>	<b>400 136 €</b>	<b>153 428 €</b>
<b>Total DL</b>	<b>10</b>	<b>36</b>	<b>8</b>	<b>117 289 €</b>	<b>676 134 €</b>	<b>202 069 €</b>	<b>421 425 €</b>	<b>1 818 628 €</b>	<b>451 362 €</b>
<b>Total DLC</b>	<b>4</b>	<b>14</b>	<b>0</b>	<b>19 991 €</b>	<b>202 523 €</b>	<b>4 000 €</b>	<b>82 622 €</b>	<b>489 738 €</b>	<b>0 €</b>
<b>CPA DPT 84</b>									
<b>CA PAE dpt 83</b>									

résultats au 30/06/2014

→ En matière de production de loyers maîtrisés, les réalisations se font essentiellement en faveur du conventionnement social (50 logements au niveau régional dont 22 pour la DL 83) de fait, les consommations en terme de crédits suivent avec une part importante pour la DL 83 (plus de 471 K€ sur les 878 K€ au niveau PACA)

depuis le 01/01/2014

territoire	MMS LI (€)	MMS PB LC (€)	MMS PB LC TS (€)	SUB / SH (€/m <sup>2</sup> ) PB LI	SUB / SH (€/m <sup>2</sup> ) PB LC	SUB / SH (€/m <sup>2</sup> ) PB LC TS
PACA	9 805,71 €	17 573,14 €	25 758,63 €	173,33 €	351,89 €	521,69 €
DL04	21 452,50 €	10 276,00 €	#DIV/0 !	335,20 €	288,11 €	#DIV/0 !
DL05	#DIV/0 !	#DIV/0 !	#DIV/0 !	#DIV/0 !	#DIV/0 !	#DIV/0 !
DL06	#DIV/0 !	16 636,80 €	#DIV/0 !	#DIV/0 !	357,01 €	#DIV/0 !
DL13 (hors CPA)	#DIV/0 !	#DIV/0 !	#DIV/0 !	#DIV/0 !	#DIV/0 !	#DIV/0 !
DL83	3 087,00 €	21 429,86 €	31 006,40 €	68,60 €	450,29 €	734,75 €
DL84	10 994,00 €	15 110,83 €	15 679,00 €	203,59 €	214,34 €	255,64 €
MNCA	4 997,75 €	6 696,25 €	#DIV/0 !	77,79 €	128,16 €	#DIV/0 !
CAACCM	#DIV/0 !	9 447,00 €	#DIV/0 !	#DIV/0 !	152,37 €	#DIV/0 !
CUMPM	#DIV/0 !	18 220,83 €	#DIV/0 !	#DIV/0 !	374,40 €	#DIV/0 !
CPA (DL 13)	#DIV/0 !	#DIV/0 !	#DIV/0 !	#DIV/0 !	#DIV/0 !	#DIV/0 !
CAPAE	#DIV/0 !	18 988,67 €	#DIV/0 !	#DIV/0 !	459,40 €	#DIV/0 !
CA AP	#DIV/0 !	#DIV/0 !	#DIV/0 !	#DIV/0 !	#DIV/0 !	#DIV/0 !
CAD	#DIV/0 !	#DIV/0 !	#DIV/0 !	#DIV/0 !	#DIV/0 !	#DIV/0 !
CAVEM	#DIV/0 !	#DIV/0 !	#DIV/0 !	#DIV/0 !	#DIV/0 !	#DIV/0 !
Total 06	4 997,75 €	12 218,78 €	#DIV/0 !	77,79 €	248,80 €	#DIV/0 !
Total 13	#DIV/0 !	17 573,80 €	#DIV/0 !	#DIV/0 !	367,65 €	#DIV/0 !
Total 83	3 087,00 €	21 429,86 €	31 006,40 €	68,60 €	450,29 €	734,75 €
Total 84	10 994,00 €	15 110,83 €	15 679,00 €	#DIV/0 !	#DIV/0 !	#DIV/0 !
Total DL	11 728,90 €	18 781,50 €	25 258,63 €	219,23 €	373,55 €	511,57 €
Total DLC	4 997,75 €	14 465,93 €	#DIV/0 !	77,79 €	294,79 €	#DIV/0 !
CPA DPT 84	#DIV/0 !	#DIV/0 !	#DIV/0 !	#DIV/0 !	#DIV/0 !	#DIV/0 !
CA PAE dpt 83	#DIV/0 !	#DIV/0 !	#DIV/0 !	#DIV/0 !	#DIV/0 !	#DIV/0 !

résultats au 30/06/2014

## Nombre de logements subventionnés en loyers maîtrisés

(dossiers PB engagés en 2014) par territoire de gestion (au 30/06/2014)

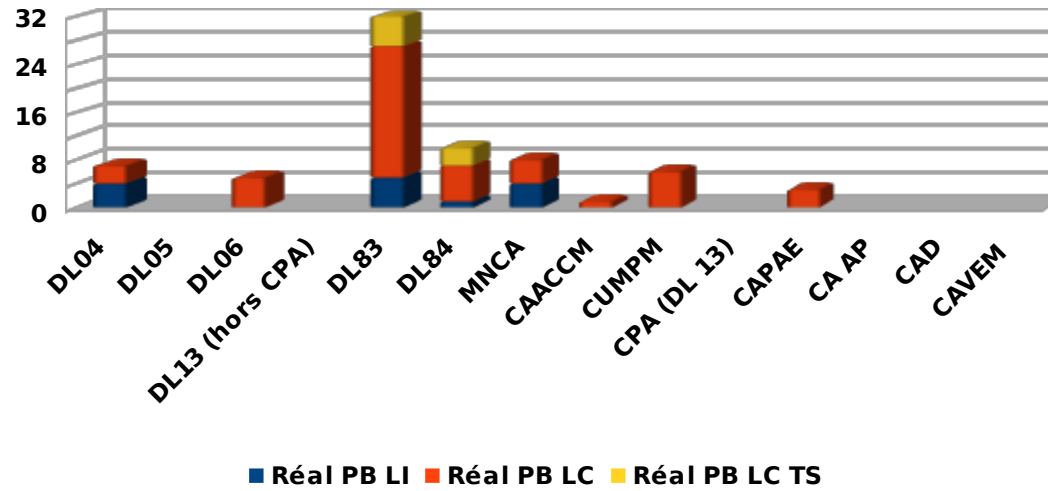

## Enveloppes consommées en 2014 (PB Loyers Maîtrisés)

par territoire de gestion (au 30/06/2014)

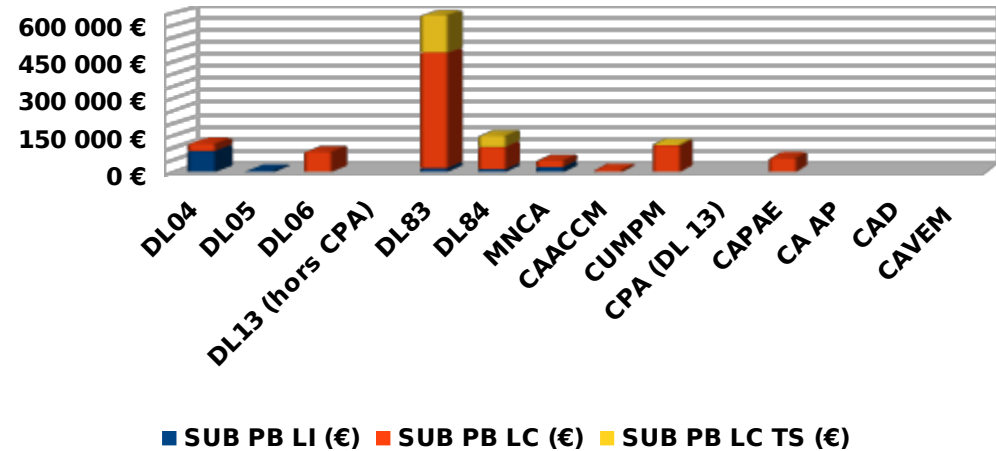

### Montant moyen de subventions par type de loyers maîtrisés

pour PACA et par territoire de gestion (au 30/06/2014)

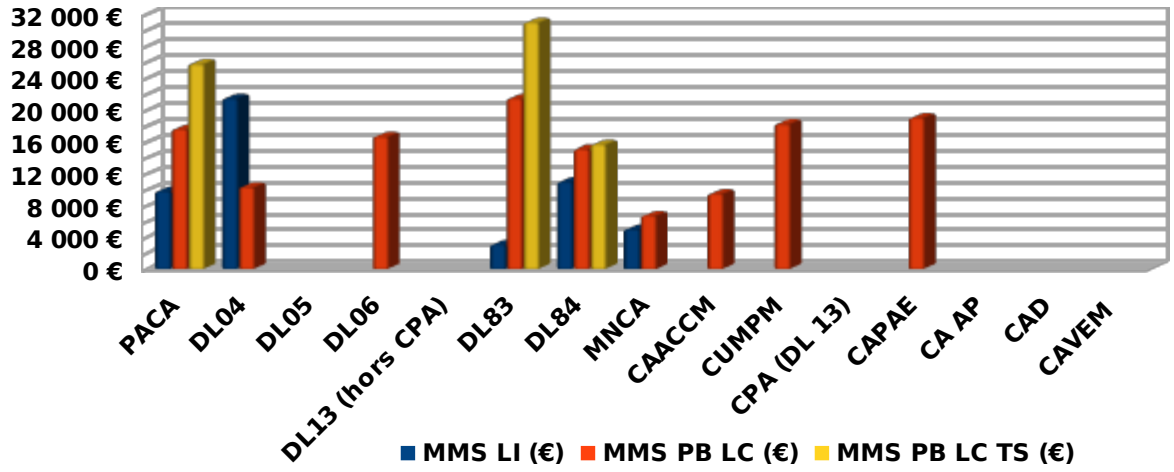

### Coût de la subvention par m<sup>2</sup> (PB loyers maîtrisés)

pour PACA et par territoire de gestion (au 30/06/2014)

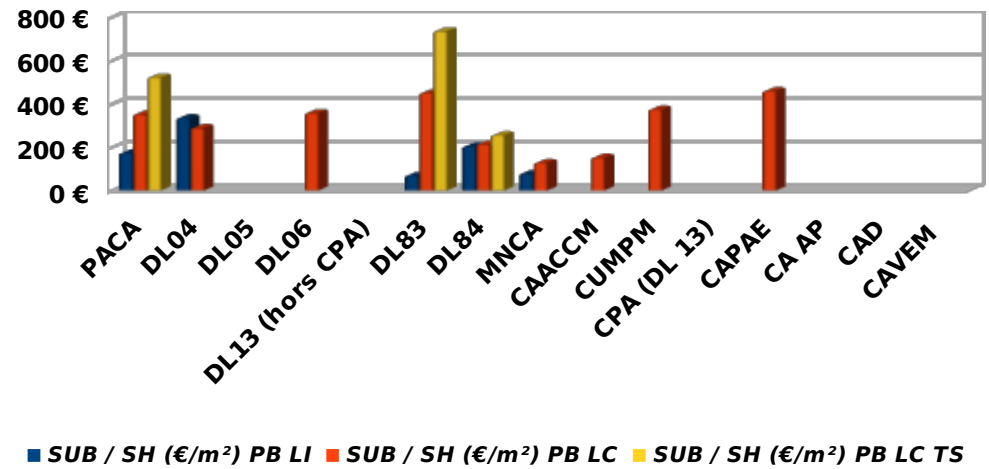

depuis le 01/01/2014

territoire	SHM (m <sup>2</sup> /logt)			Rapport subvention / coût travaux (%)					
	SH PB LI (m <sup>2</sup> )	SH PB LC (m <sup>2</sup> )	SH PB LC TS (m <sup>2</sup> )	PB LI	PB LC	PB LC TS	PB LI	PB LC	PB LCTS
PACA	792 m <sup>2</sup>	2 497 m <sup>2</sup>	395 m <sup>2</sup>	56,57 m <sup>2</sup>	49,94 m <sup>2</sup>	49,38 m <sup>2</sup>	27,24%	38,06%	45,65%
DL04	256 m <sup>2</sup>	107 m <sup>2</sup>		64,00 m <sup>2</sup>	35,67 m <sup>2</sup>	#DIV/0 !	28,78%	26,89%	#DIV/0 !
DL05				#DIV/0 !	#DIV/0 !	#DIV/0 !	37,24%	#DIV/0 !	#DIV/0 !
DL06		233 m <sup>2</sup>		#DIV/0 !	46,60 m <sup>2</sup>	#DIV/0 !	#DIV/0 !	34,28%	#DIV/0 !
DL13 (hors CPA)				#DIV/0 !	#DIV/0 !	#DIV/0 !	#DIV/0 !	#DIV/0 !	#DIV/0 !
DL83	225 m <sup>2</sup>	1 047 m <sup>2</sup>	211 m <sup>2</sup>	45,00 m <sup>2</sup>	47,59 m <sup>2</sup>	42,20 m <sup>2</sup>	23,47%	44,43%	52,04%
DL84	54 m <sup>2</sup>	423 m <sup>2</sup>	184 m <sup>2</sup>	54,00 m <sup>2</sup>	70,50 m <sup>2</sup>	61,33 m <sup>2</sup>	25,00%	22,66%	30,66%
MNCA	257 m <sup>2</sup>	209 m <sup>2</sup>		64,25 m <sup>2</sup>	52,25 m <sup>2</sup>	#DIV/0 !	24,20%	31,96%	#DIV/0 !
CAACCM		62 m <sup>2</sup>		#DIV/0 !	62,00 m <sup>2</sup>	#DIV/0 !	#DIV/0 !	25,53%	#DIV/0 !
CUMPM		292 m <sup>2</sup>		#DIV/0 !	48,67 m <sup>2</sup>	#DIV/0 !	#DIV/0 !	53,61%	#DIV/0 !
CPA (DL 13)				#DIV/0 !	#DIV/0 !	#DIV/0 !	#DIV/0 !	#DIV/0 !	#DIV/0 !
CAPAE		124 m <sup>2</sup>		#DIV/0 !	41,33 m <sup>2</sup>	#DIV/0 !	#DIV/0 !	34,52%	#DIV/0 !
CA AP				#DIV/0 !	#DIV/0 !	#DIV/0 !	#DIV/0 !	#DIV/0 !	#DIV/0 !
CAD				#DIV/0 !	#DIV/0 !	#DIV/0 !	#DIV/0 !	#DIV/0 !	#DIV/0 !
CAVEM				#DIV/0 !	#DIV/0 !	#DIV/0 !	#DIV/0 !	#DIV/0 !	#DIV/0 !
Total 06	257 m <sup>2</sup>	442 m <sup>2</sup>	0 m <sup>2</sup>	64,25 m <sup>2</sup>	49,11 m <sup>2</sup>	#DIV/0 !	24,20%	33,68%	#DIV/0 !
Total 13	0 m <sup>2</sup>	478 m <sup>2</sup>	0 m <sup>2</sup>	#DIV/0 !	47,80 m <sup>2</sup>	#DIV/0 !	#DIV/0 !	43,29%	#DIV/0 !
Total 83	225 m <sup>2</sup>	1 047 m <sup>2</sup>	211 m <sup>2</sup>	45,00 m <sup>2</sup>	47,59 m <sup>2</sup>	42,20 m <sup>2</sup>	23,47%	44,43%	52,04%
Total 84	54 m <sup>2</sup>	423 m <sup>2</sup>	184 m <sup>2</sup>	54,00 m <sup>2</sup>	70,50 m <sup>2</sup>	61,33 m <sup>2</sup>	25,00%	22,66%	30,66%
Total DL	535 m <sup>2</sup>	1 810 m <sup>2</sup>	395 m <sup>2</sup>	53,50 m <sup>2</sup>	50,28 m <sup>2</sup>	49,38 m <sup>2</sup>	27,83%	37,18%	44,77%
Total DLC	257 m <sup>2</sup>	687 m <sup>2</sup>	0 m <sup>2</sup>	64,25 m <sup>2</sup>	49,07 m <sup>2</sup>	#DIV/0 !	24,20%	41,35%	#DIV/0 !
CPA DPT 84				#DIV/0 !	#DIV/0 !	#DIV/0 !	#DIV/0 !	#DIV/0 !	#DIV/0 !
CA PAE dpt 83				#DIV/0 !	#DIV/0 !	#DIV/0 !	#DIV/0 !	#DIV/0 !	#DIV/0 !

résultats au 30/06/2014

## Surface habitable moyenne par logement (PB loyers maîtrisés)

pour PACA et par territoire de gestion (au 30/06/2014)

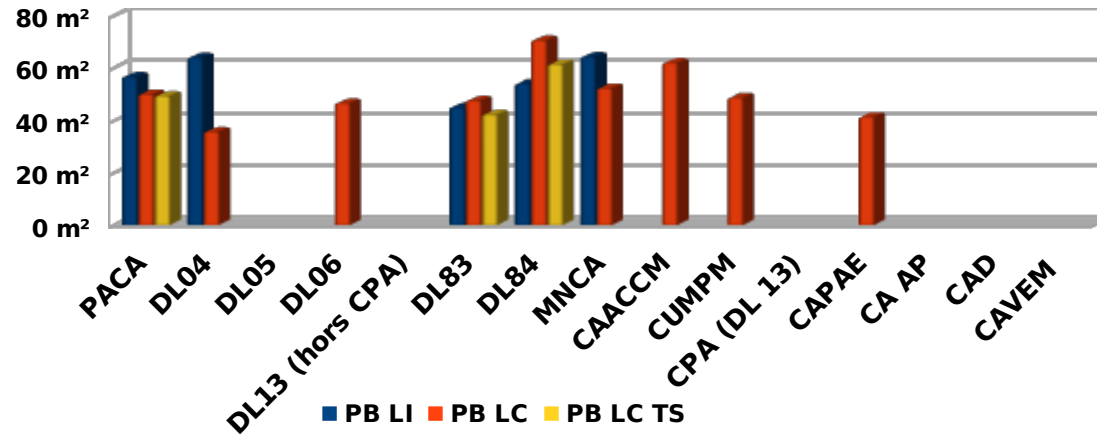

## Part des subventions engagées dans le coût des travaux éligibles (%)

pour PACA et par territoire de gestion (au 30/06/2014)

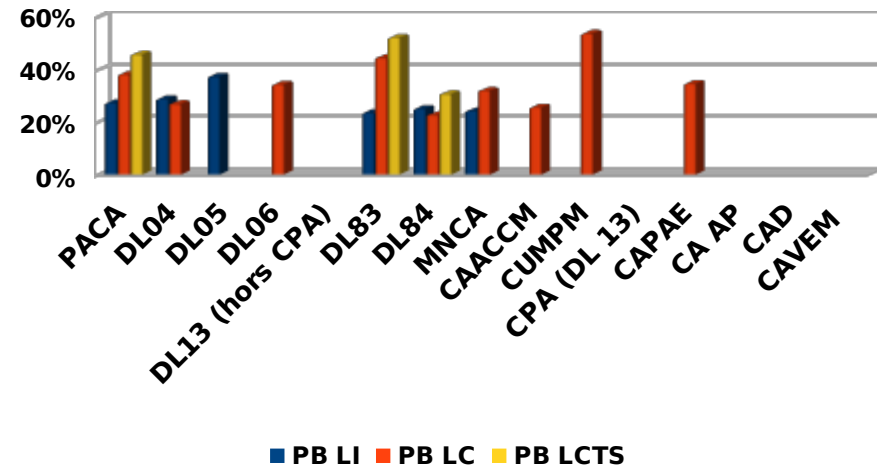

- Les logements subventionnés sont en moyenne régionale de tailles homogènes : 57 m<sup>2</sup> pour les PB LI, 50 m<sup>2</sup> pour les PB LC et 49 m<sup>2</sup> pour les PB LC TS
- Le rapport « subvention / coût travaux » est variable au niveau régional suivant le type de loyer maîtrisé : il représente 27 % en LI, 38 % en LC et 46 % en LC TS

x Logements PB « loyers libres » et « loi de 48 »

depuis le 01/01/2014								
territoire	PB LL	part prod PB LL (%)	AE PB LL	MMS PB LL	PB L48	part prod PB L48	AE PB L48	MMS PB L48
<b>PACA</b>	<b>0</b>	<b>0,00%</b>	<b>-15 897 €</b>	<b>#DIV/0 !</b>	<b>0</b>	<b>0,00%</b>	<b>0 €</b>	<b>#DIV/0 !</b>
DL04								
DL05								
DL06								
<b>DL13 (hors CPA)</b>								
DL83								
DL84								
MNCA						<b>0,00%</b>		<b>#DIV/0 !</b>
CAACCM								
CUMPM		<b>0,00%</b>	<b>-15 897 €</b>	<b>#DIV/0 !</b>				
<b>CPA (DL 13)</b>		<b>#DIV/0 !</b>		<b>#DIV/0 !</b>				
CAPAE								
CA AP								
CAD								
CAVEM								
<b>Total 06</b>	<b>0</b>		<b>0 €</b>		<b>0</b>	<b>0,00%</b>	<b>0 €</b>	<b>#DIV/0 !</b>
<b>Total 13</b>	<b>0</b>	<b>0,00%</b>	<b>-15 897 €</b>	<b>#DIV/0 !</b>	<b>0</b>		<b>0 €</b>	
<b>Total 83</b>	<b>0</b>		<b>0 €</b>		<b>0</b>		<b>0 €</b>	
<b>Total 84</b>	<b>0</b>		<b>0 €</b>		<b>0</b>		<b>0 €</b>	
<b>Total DL</b>	<b>0</b>		<b>0 €</b>		<b>0</b>		<b>0 €</b>	
<b>Total DLC</b>	<b>0</b>	<b>0,00%</b>	<b>-15 897 €</b>	<b>#DIV/0 !</b>	<b>0</b>	<b>0,00%</b>	<b>0 €</b>	<b>#DIV/0 !</b>

résultats au 30/06/2014

x Logements PB remis sur le marché

<i>depuis le 01/01/2014</i>					
territoire	LOGT PB	Vacance moyenne (jour)	SH PB (m <sup>2</sup> )	SHM PB (m <sup>2</sup> /logt)	SUB PB (€)
<b>PACA</b>	<b>60</b>	<b>1 514</b>	<b>3 028 m<sup>2</sup></b>	<b>50,47 m<sup>2</sup></b>	<b>1 095 183 €</b>
DL04	7	321	363 m <sup>2</sup>	51,86 m <sup>2</sup>	116 453 €
DL05				#DIV/0 !	
DL06	5	382	233 m <sup>2</sup>	46,60 m <sup>2</sup>	83 184 €
<b>DL13 (hors CPA)</b>				#DIV/0 !	
DL83	26	1 471	1 165 m <sup>2</sup>	44,81 m <sup>2</sup>	577 295 €
DL84	9	1 781	623 m <sup>2</sup>	69,22 m <sup>2</sup>	132 408 €
MNCA	5	5 780	267 m <sup>2</sup>	53,40 m <sup>2</sup>	38 907 €
CAACCM				#DIV/0 !	
CUMPM	5	285	253 m <sup>2</sup>	50,60 m <sup>2</sup>	89 970 €
<b>CPA (DL 13)</b>				#DIV/0 !	
CAPAE	3	661	124 m <sup>2</sup>	41,33 m <sup>2</sup>	56 966 €
CA AP					
CAD				#DIV/0 !	
CAVEM				#DIV/0 !	
<b>Total 06</b>	<b>10</b>	<b>3 081</b>	<b>500 m<sup>2</sup></b>	<b>50,00 m<sup>2</sup></b>	<b>122 091 €</b>
<b>Total 13</b>	<b>8</b>	<b>426</b>	<b>377 m<sup>2</sup></b>	<b>47,13 m<sup>2</sup></b>	<b>146 936 €</b>
<b>Total 83</b>	<b>26</b>	<b>1 471</b>	<b>1 165 m<sup>2</sup></b>	<b>44,81 m<sup>2</sup></b>	<b>577 295 €</b>
<b>Total 84</b>	<b>9</b>	<b>1 781</b>	<b>623 m<sup>2</sup></b>	<b>69,22 m<sup>2</sup></b>	<b>132 408 €</b>
<b>Total DL</b>	<b>47</b>	<b>1 243</b>	<b>2 384 m<sup>2</sup></b>	<b>50,72 m<sup>2</sup></b>	<b>909 340 €</b>
<b>Total DLC</b>	<b>13</b>	<b>2 485</b>	<b>644 m<sup>2</sup></b>	<b>49,54 m<sup>2</sup></b>	<b>185 843 €</b>

*résultats au 30/06/2014*

## Nombre de logements vacants remis sur le marché locatif

par territoire de gestion (au 30/06/2014)

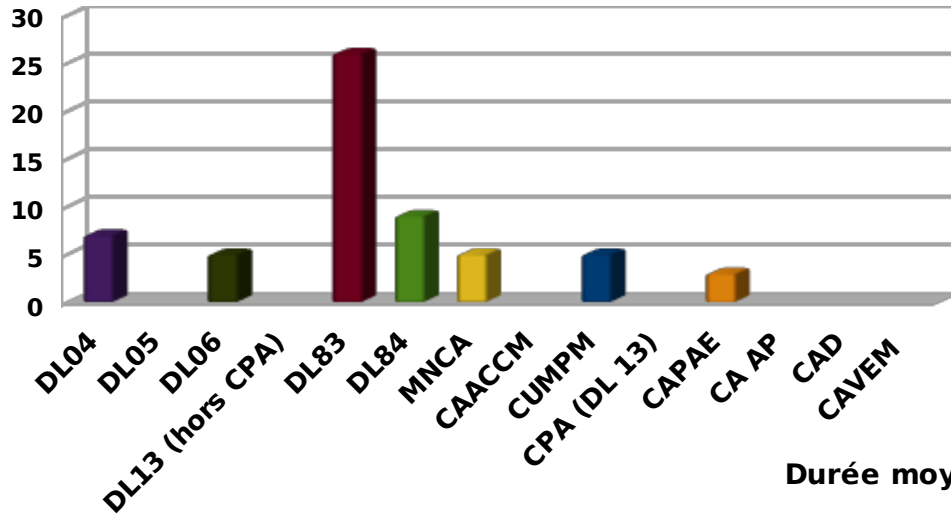

## Durée moyenne de vacance des logements PB remis sur le marché (en jours)

pour PACA et par territoire de gestion (au 30/06/2014)

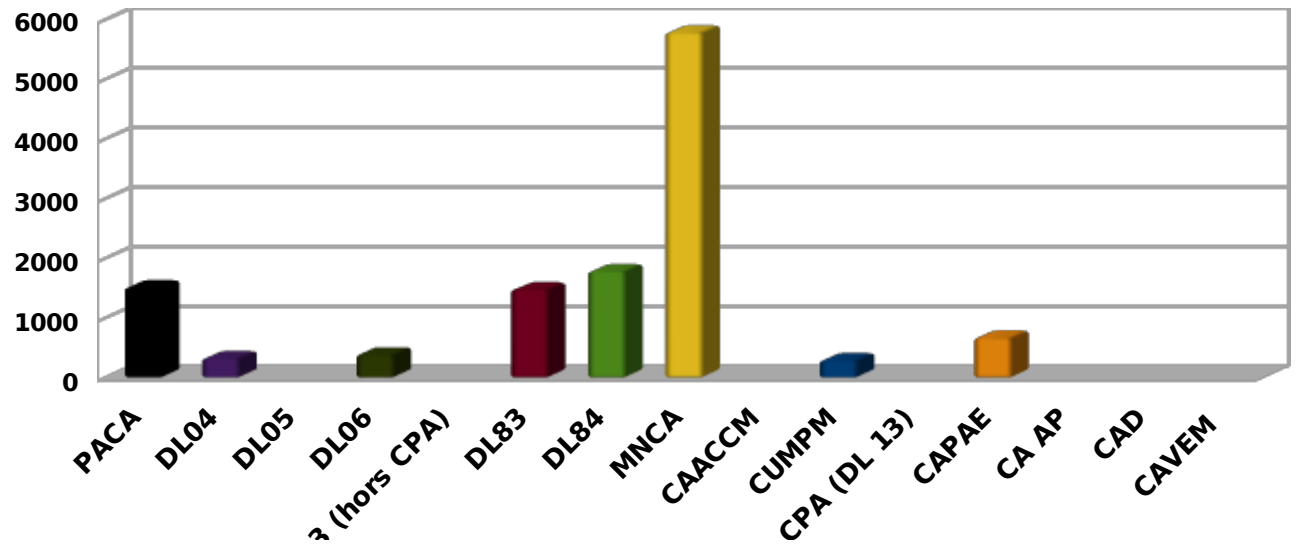

→ 60 logements réhabilités (dont 26 pour la DL 83) ont été remis sur le marché en PACA depuis le début de l'année avec une vacance moyenne de 1 514 jours (moyenne élevée à cause de celle constatée au niveau de 1 territoire de gestion (M NCA)

x Consommation mensuelle cumulée des enveloppes « PO, PB & COPRO » (en €) depuis le 01/01/2014 (priorités Anah 2014)

depuis le 01/01/2014					
territoire	au 29 février	au 31 mars	au 30 avril	au 31 mai	au 30 juin
<b>PACA</b>	<b>623 129 €</b>	<b>1 716 589 €</b>	<b>2 659 077 €</b>	<b>3 522 292 €</b>	<b>4 696 616 €</b>
DL04	62 444 €	138 608 €	315 321 €	315 321 €	428 002 €
DL05			25 625 €	142 623 €	222 336 €
DL06		451 275 €	451 275 €	692 963 €	692 479 €
<b>DL13 (hors CPA)</b>		82 645 €	82 645 €	82 645 €	197 020 €
DL83	122 045 €	416 596 €	653 114 €	658 563 €	765 634 €
DL84		149 663 €	625 057 €	889 889 €	974 439 €
MNCA			28 238 €	30 594 €	424 503 €
CAACCM					183 764 €
CUMPM	438 640 €	437 709 €	437 709 €	441 709 €	441 709 €
<b>CPA (DL 13)</b>		1 530 €	1 530 €	1 530 €	5 403 €
CAPAE				107 778 €	107 778 €
CA AP					0 €
CAD				120 114 €	214 986 €
CAVEM		38 563 €	38 563 €	38 563 €	38 563 €
<b>Total 06</b>	<b>0 €</b>	<b>451 275 €</b>	<b>479 513 €</b>	<b>723 557 €</b>	<b>1 116 982 €</b>
<b>Total 13</b>	<b>438 640 €</b>	<b>521 884 €</b>	<b>521 884 €</b>	<b>615 169 €</b>	<b>917 181 €</b>
<b>Total 83</b>	<b>122 045 €</b>	<b>455 159 €</b>	<b>691 677 €</b>	<b>835 733 €</b>	<b>1 037 676 €</b>
<b>Total 84</b>	<b>0 €</b>	<b>149 663 €</b>	<b>625 057 €</b>	<b>889 889 €</b>	<b>974 439 €</b>
<b>Total DL</b>	<b>184 489 €</b>	<b>1 240 317 €</b>	<b>2 154 567 €</b>	<b>2 783 534 €</b>	<b>3 285 313 €</b>
<b>Total DLC</b>	<b>438 640 €</b>	<b>476 272 €</b>	<b>504 510 €</b>	<b>738 758 €</b>	<b>1 411 303 €</b>
<b>CPA DPT 84</b>		0 €			
<b>CA PAE dpt 83</b>		0 €		18 493 €	18 493 €

résultats au 30/06/2014

- PB & PO HI / TD, PB MD, PB Énergie, PO Autonomie et PO Énergie

- x **Taux mensuel cumulé de consommation des enveloppes « PO, PB » par rapport à la dotation CRH (% depuis le 01/01/2014) - priorités Anah 2014**

**% consommation enveloppe travaux (priorités Anah 2014) / dotation CRH**

*résultats mensuels cumulés depuis le 01/01/2014 au 30/06/2014*

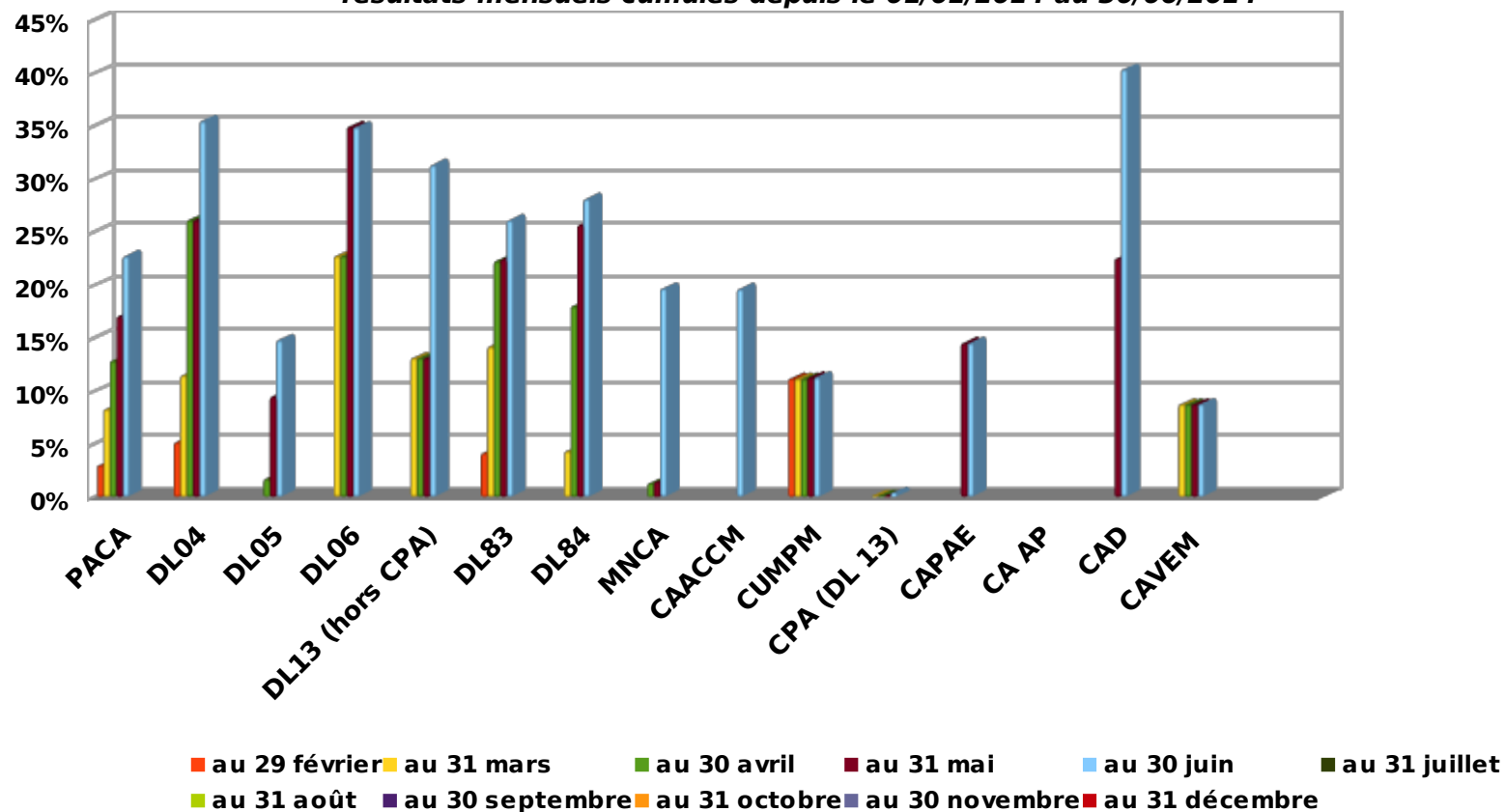

- Le taux mensuel cumulé de consommation des enveloppes « PO & PB priorités Anah 2013 » atteint, au 30/06/2014, tout juste 23 % de la dotation CRH au niveau régional
- Localement ce taux représente 40 % pour la CA D et respectivement 35 % pour la DL 04 ainsi que pour la DL 06

x Production mensuelle cumulée de logements « PO, PB » depuis le 01/01/2014 (priorité Anah 2014)

<i>depuis le 01/01/2014</i>					
<b>territoire</b>	<b>au 29 février</b>	<b>au 31 mars</b>	<b>au 30 avril</b>	<b>au 31 mai</b>	<b>au 30 juin</b>
<b>PACA</b>	<b>51</b>	<b>189</b>	<b>306</b>	<b>411</b>	<b>588</b>
<b>DL04</b>	<b>12</b>	<b>21</b>	<b>40</b>	<b>40</b>	<b>56</b>
<b>DL05</b>			<b>7</b>	<b>23</b>	<b>34</b>
<b>DL06</b>		<b>61</b>	<b>61</b>	<b>90</b>	<b>90</b>
<b>DL13 (hors CPA)</b>		<b>10</b>	<b>10</b>	<b>10</b>	<b>35</b>
<b>DL83</b>	<b>12</b>	<b>29</b>	<b>47</b>	<b>47</b>	<b>52</b>
<b>DL84</b>		<b>25</b>	<b>85</b>	<b>124</b>	<b>146</b>
<b>MNCA</b>			<b>13</b>	<b>13</b>	<b>72</b>
<b>CAACCM</b>					<b>27</b>
<b>CUMPM</b>	<b>27</b>	<b>33</b>	<b>33</b>	<b>33</b>	<b>33</b>
<b>CPA (DL 13)</b>		<b>1</b>	<b>1</b>	<b>1</b>	<b>2</b>
<b>CAPAE</b>				<b>6</b>	<b>6</b>
<b>CA AP</b>					<b>0</b>
<b>CAD</b>				<b>15</b>	<b>26</b>
<b>CAVEM</b>		<b>9</b>	<b>9</b>	<b>9</b>	<b>9</b>
<b>Total 06</b>	<b>0</b>	<b>61</b>	<b>74</b>	<b>103</b>	<b>162</b>
<b>Total 13</b>	<b>27</b>	<b>44</b>	<b>44</b>	<b>49</b>	<b>102</b>
<b>Total 83</b>	<b>12</b>	<b>38</b>	<b>56</b>	<b>72</b>	<b>88</b>
<b>Total 84</b>	<b>0</b>	<b>25</b>	<b>85</b>	<b>124</b>	<b>146</b>
<b>Total DL</b>	<b>24</b>	<b>146</b>	<b>250</b>	<b>334</b>	<b>413</b>
<b>Total DLC</b>	<b>27</b>	<b>43</b>	<b>56</b>	<b>77</b>	<b>175</b>
<b>CPA DPT 84</b>					<b>0</b>
<b>CA PAE dpt 83</b>				<b>1</b>	<b>1</b>

**résultats au 30/06/2014**

x Taux mensuel cumulé de production de logements « PO & PB » par rapport aux objectifs « priorités 2014 » (%)

Taux mensuel cumulé d'atteinte des objectifs (dossiers travaux engagés depuis le 01/01/2014)

pour PACA et par territoire de gestion (au 30/06/2014)

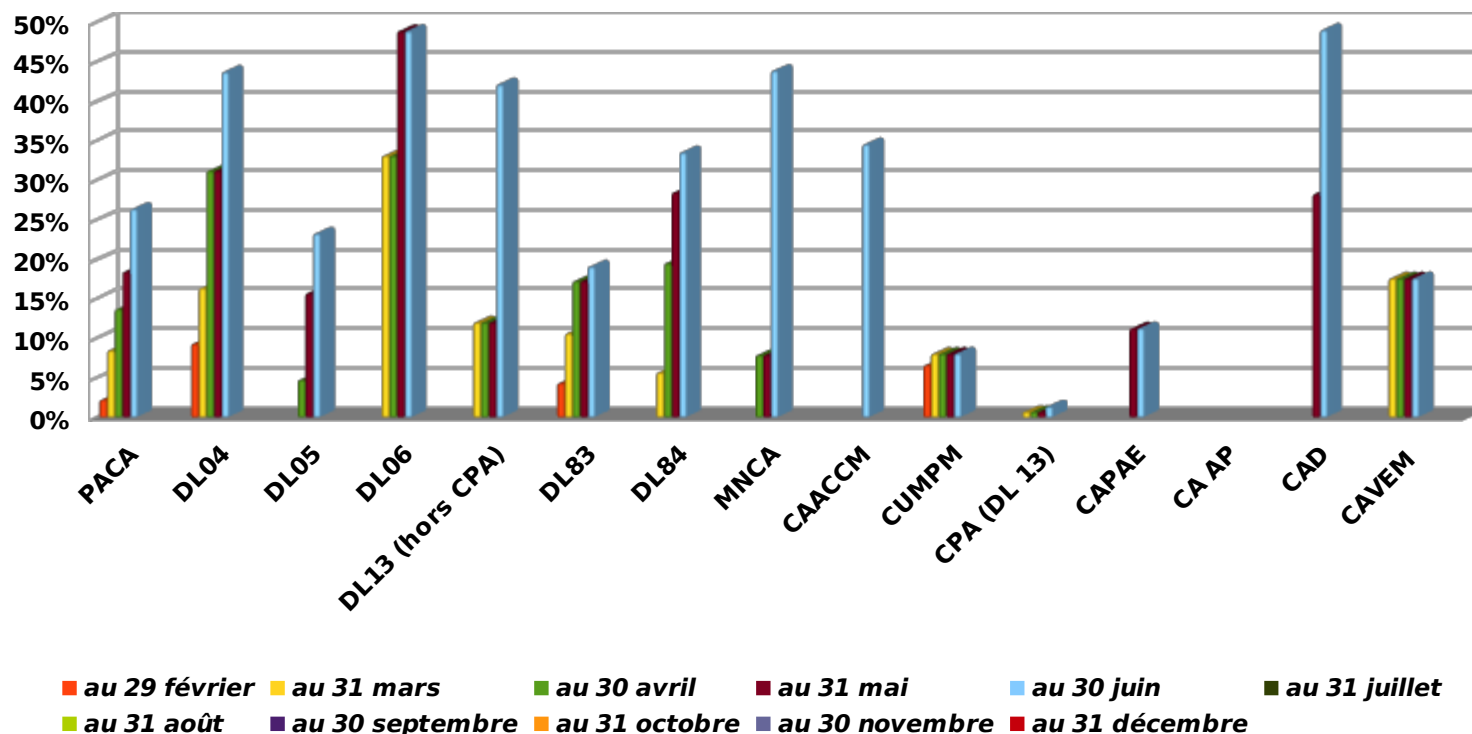

→ Le taux de production de logements « PO & PB priorités Anah 2014 » atteint, pour PACA, tout juste 25 % des objectifs alloués au 30/06/2014

→ Localement ce taux vaut plus de 40 % pour la DL 04, la DL 06, la DL 13, la MNCA et la CAD

x Dossiers « PO autres travaux en COPRO »

<i>depuis le 01/01/2014</i>				
territoire	Réal PO copro	SUB PO copro	MMS PO copro	Part production PO
<b>PACA</b>	<b>11</b>	<b>47 663 €</b>	<b>4 333,00 €</b>	<b>2,01%</b>
DL04			#DIV/0 !	0,00%
DL05			#DIV/0 !	0,00%
DL06	5	7 824 €	1 564,80 €	5,56%
<b>DL13 (hors CPA)</b>	<b>0</b>	<b>0 €</b>	<b>#DIV/0 !</b>	<b>0,00%</b>
DL83			#DIV/0 !	0,00%
DL84			#DIV/0 !	0,00%
MNCA	1	5 743 €	5 743,00 €	1,52%
CAACCM			#DIV/0 !	0,00%
CUMPM	5	34 096 €	6 819,20 €	11,63%
<b>CPA (DL 13)</b>			<b>#DIV/0 !</b>	<b>0,00%</b>
CAPAE			#DIV/0 !	0,00%
CA AP			#DIV/0 !	#DIV/0 !
CAD			#DIV/0 !	0,00%
CAVEM			#DIV/0 !	0,00%
<b>Total 06</b>	<b>6</b>	<b>13 567 €</b>	<b>2 261,17 €</b>	<b>3,85%</b>
<b>Total 13</b>	<b>5</b>	<b>34 096 €</b>	<b>6 819,20 €</b>	<b>4,63%</b>
<b>Total 83</b>	<b>0</b>	<b>0 €</b>	<b>#DIV/0 !</b>	<b>0,00%</b>
<b>Total 84</b>	<b>0</b>	<b>0 €</b>	<b>#DIV/0 !</b>	<b>0,00%</b>
<b>Total DL</b>	<b>5</b>	<b>7 824 €</b>	<b>1 564,80 €</b>	<b>1,34%</b>
<b>Total DLC</b>	<b>6</b>	<b>39 839 €</b>	<b>6 639,83 €</b>	<b>3,47%</b>

*résultats au 30/06/2014*

## Nombre de logements PO (hors priorités en COPROS)

par territoire de gestion au 30/06/2014

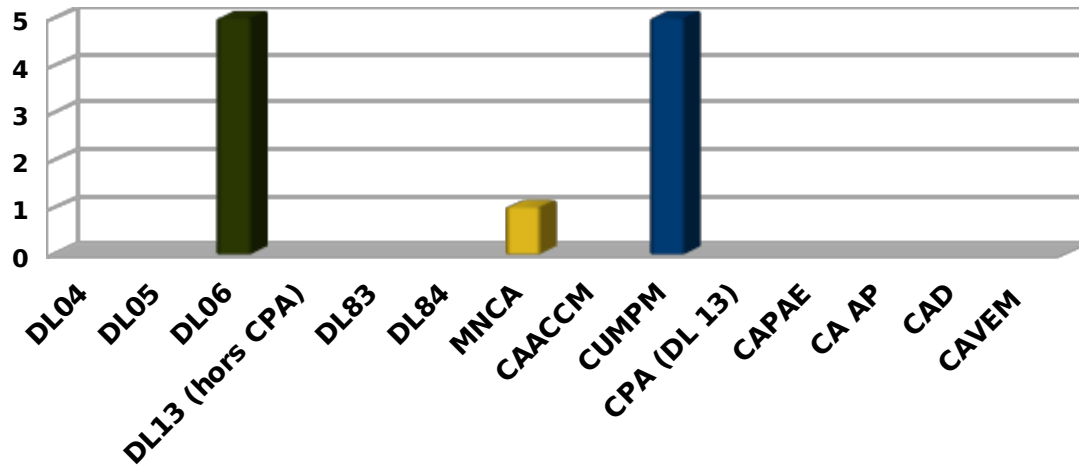

→ L'essentiel des logements « PO autres travaux en COPRO » a été financé sur le territoires de la DL 06 et de la CU MPM avec un total de 10 sur 11 au niveau régional

→ La M NCA en a financé 1

## Part des logements PO "travaux privatifs non prioritaires logements en COPRO"

dans la production totale PO pour PACA et par territoire de gestion (au 30/06/2014)

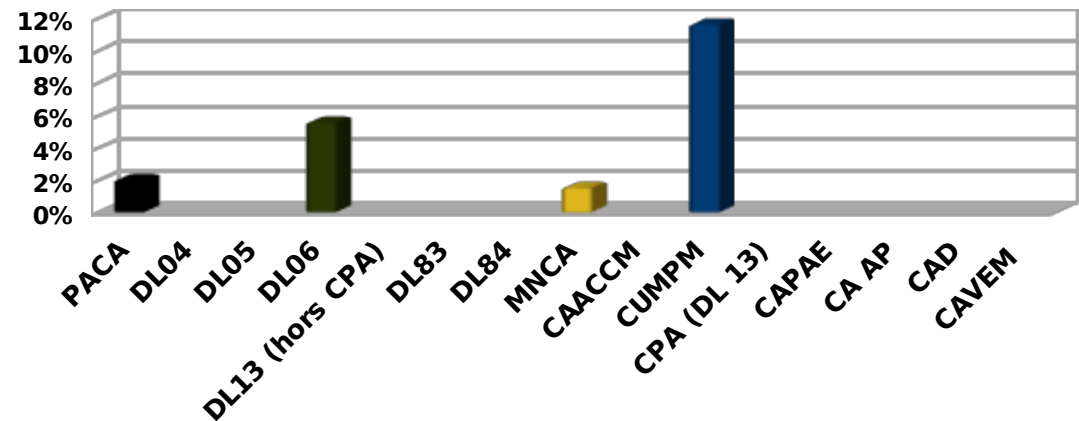

→ La CU MPM a consacré 12 % de sa production totale de PO à des dossiers « PO autres travaux en COPRO » à la fin du 1er trimestre

→ La M NCA y a consacré 1,5 % de son total logements « PO » en AE et la DL 06 5 %

→ La moyenne régionale est autour de 2 %

x Rapport subvention engagée / coût travaux par logement PO & PB (au 30/06/2014)

<i>depuis le 01/01/2014</i>				
<b>territoire</b>	<b>PO priorités</b>	<b>PO hors priorités</b>	<b>PB priorités</b>	<b>PB hors priorités</b>
<b>PACA</b>	<b>522</b>	<b>25</b>	<b>66</b>	<b>6</b>
<b>DL04</b>	<b>49</b>	<b>0</b>	<b>7</b>	<b>0</b>
<b>DL05</b>	<b>34</b>	<b>0</b>	<b>0</b>	<b>0</b>
<b>DL06</b>	<b>85</b>	<b>5</b>	<b>5</b>	<b>0</b>
<b>DL13 (hors CPA)</b>	<b>35</b>	<b>0</b>	<b>0</b>	<b>0</b>
<b>DL83</b>	<b>22</b>	<b>1</b>	<b>30</b>	<b>2</b>
<b>DL84</b>	<b>140</b>	<b>1</b>	<b>6</b>	<b>4</b>
<b>MNCA</b>	<b>64</b>	<b>2</b>	<b>8</b>	<b>0</b>
<b>CAACCM</b>	<b>26</b>	<b>0</b>	<b>1</b>	<b>0</b>
<b>CUMPM</b>	<b>27</b>	<b>16</b>	<b>6</b>	<b>0</b>
<b>CPA (DL 13)</b>	<b>2</b>	<b>0</b>	<b>0</b>	<b>0</b>
<b>CAPAE</b>	<b>3</b>	<b>0</b>	<b>3</b>	<b>0</b>
<b>CA AP</b>	<b>0</b>	<b>0</b>	<b>0</b>	<b>0</b>
<b>CAD</b>	<b>26</b>	<b>0</b>	<b>0</b>	<b>0</b>
<b>CAVEM</b>	<b>9</b>	<b>0</b>	<b>0</b>	<b>0</b>
<b>Total 06</b>	<b>149</b>	<b>7</b>	<b>13</b>	<b>0</b>
<b>Total 13</b>	<b>92</b>	<b>16</b>	<b>10</b>	<b>0</b>
<b>Total 83</b>	<b>58</b>	<b>1</b>	<b>30</b>	<b>2</b>
<b>Total 84</b>	<b>140</b>	<b>1</b>	<b>6</b>	<b>4</b>
<b>Total DL</b>	<b>367</b>	<b>7</b>	<b>48</b>	<b>6</b>
<b>Total DLC</b>	<b>155</b>	<b>18</b>	<b>18</b>	<b>0</b>
<b>CPA DPT 84</b>	<b>0</b>	<b>0</b>	<b>0</b>	<b>0</b>
<b>CAPAE DPT 83</b>	<b>1</b>	<b>0</b>	<b>0</b>	<b>0</b>

*résultats au 30/06/2014*

depuis le 01/01/2014				
territoire	SUB PO priorités	SUB PO hors priorités	SUB PB priorités	SUB PB hors priorités
<b>PACA</b>	<b>3 560 191 €</b>	<b>113 482 €</b>	<b>1 136 909 €</b>	<b>69 200 €</b>
<b>DL04</b>	<b>311 364 €</b>	<b>0 €</b>	<b>116 638 €</b>	<b>0 €</b>
<b>DL05</b>	<b>222 032 €</b>	<b>0 €</b>	<b>304 €</b>	<b>4 746 €</b>
<b>DL06</b>	<b>609 779 €</b>	<b>19 486 €</b>	<b>83 184 €</b>	<b>0 €</b>
<b>DL13 (hors CPA)</b>	<b>197 020 €</b>	<b>4 732 €</b>	<b>0 €</b>	<b>0 €</b>
<b>DL83</b>	<b>148 645 €</b>	<b>3 765 €</b>	<b>616 989 €</b>	<b>24 935 €</b>
<b>DL84</b>	<b>879 698 €</b>	<b>3 414 €</b>	<b>94 741 €</b>	<b>53 955 €</b>
<b>MNCA</b>	<b>379 188 €</b>	<b>10 845 €</b>	<b>45 315 €</b>	<b>1 461 €</b>
<b>CAACCM</b>	<b>174 317 €</b>	<b>3 656 €</b>	<b>9 447 €</b>	<b>0 €</b>
<b>CUMPM</b>	<b>328 384 €</b>	<b>67 584 €</b>	<b>113 325 €</b>	<b>-15 897 €</b>
<b>CPA (DL 13)</b>	<b>5 403 €</b>	<b>0 €</b>	<b>0 €</b>	<b>0 €</b>
<b>CAPAE</b>	<b>50 812 €</b>	<b>0 €</b>	<b>56 966 €</b>	<b>0 €</b>
<b>CA AP</b>	<b>0 €</b>	<b>0 €</b>	<b>0 €</b>	<b>0 €</b>
<b>CAD</b>	<b>214 986 €</b>	<b>0 €</b>	<b>0 €</b>	<b>0 €</b>
<b>CAVEM</b>	<b>38 563 €</b>	<b>0 €</b>	<b>0 €</b>	<b>0 €</b>
<b>Total 06</b>	<b>988 967 €</b>	<b>30 331 €</b>	<b>128 499 €</b>	<b>1 461 €</b>
<b>Total 13</b>	<b>737 443 €</b>	<b>75 972 €</b>	<b>179 738 €</b>	<b>-15 897 €</b>
<b>Total 83</b>	<b>420 687 €</b>	<b>3 765 €</b>	<b>616 989 €</b>	<b>24 935 €</b>
<b>Total 84</b>	<b>879 698 €</b>	<b>3 414 €</b>	<b>94 741 €</b>	<b>53 955 €</b>
<b>Total DL</b>	<b>2 373 941 €</b>	<b>31 397 €</b>	<b>911 856 €</b>	<b>83 636 €</b>
<b>Total DLC</b>	<b>1 186 250 €</b>	<b>82 085 €</b>	<b>225 053 €</b>	<b>-14 436 €</b>
<b>CPA DPT 84</b>	<b>0 €</b>	<b>0 €</b>	<b>0 €</b>	<b>0 €</b>
<b>CAPAE DPT 83</b>	<b>18 493 €</b>	<b>0 €</b>	<b>0 €</b>	<b>0 €</b>

résultats au 30/06/2014

<i>depuis le 01/01/2014</i>				
<b>territoire</b>	<b>Travaux PO priorités</b>	<b>Travaux PO hors priorités</b>	<b>Travaux PB priorités</b>	<b>Travaux PB hors priorités</b>
<b>PACA</b>	<b>9 182 951 €</b>	<b>727 404 €</b>	<b>3 230 277 €</b>	<b>-72 511 €</b>
<b>DL04</b>	<b>876 929 €</b>	<b>0 €</b>	<b>412 778 €</b>	<b>0 €</b>
<b>DL05</b>	<b>640 359 €</b>	<b>0 €</b>	<b>0 €</b>	<b>13 560 €</b>
<b>DL06</b>	<b>1 687 692 €</b>	<b>48 882 €</b>	<b>242 659 €</b>	<b>0 €</b>
<b>DL13 (hors CPA)</b>	<b>480 107 €</b>	<b>22 515 €</b>	<b>0 €</b>	<b>0 €</b>
<b>DL83</b>	<b>380 398 €</b>	<b>10 758 €</b>	<b>1 413 618 €</b>	<b>11 261 €</b>
<b>DL84</b>	<b>2 143 891 €</b>	<b>12 110 €</b>	<b>597 539 €</b>	<b>0 €</b>
<b>MNCA</b>	<b>1 006 082 €</b>	<b>31 146 €</b>	<b>161 549 €</b>	<b>4 877 €</b>
<b>CAACCM</b>	<b>552 519 €</b>	<b>10 445 €</b>	<b>33 204 €</b>	<b>3 800 €</b>
<b>CUMPM</b>	<b>684 794 €</b>	<b>43 037 €</b>	<b>203 913 €</b>	<b>-106 009 €</b>
<b>CPA (DL 13)</b>	<b>15 184 €</b>	<b>0 €</b>	<b>0 €</b>	<b>0 €</b>
<b>CAPAE</b>	<b>85 940 €</b>	<b>0 €</b>	<b>165 017 €</b>	<b>0 €</b>
<b>CA AP</b>	<b>0 €</b>	<b>548 512 €</b>	<b>0 €</b>	<b>0 €</b>
<b>CAD</b>	<b>548 513 €</b>	<b>-1 €</b>	<b>0 €</b>	<b>0 €</b>
<b>CAVEM</b>	<b>80 543 €</b>	<b>0 €</b>	<b>0 €</b>	<b>0 €</b>
<b>Total 06</b>	<b>2 693 774 €</b>	<b>80 028 €</b>	<b>404 208 €</b>	<b>4 877 €</b>
<b>Total 13</b>	<b>1 787 723 €</b>	<b>75 997 €</b>	<b>402 134 €</b>	<b>-102 209 €</b>
<b>Total 83</b>	<b>1 040 275 €</b>	<b>10 757 €</b>	<b>1 413 618 €</b>	<b>11 261 €</b>
<b>Total 84</b>	<b>2 143 891 €</b>	<b>12 110 €</b>	<b>597 539 €</b>	<b>0 €</b>
<b>Total DL</b>	<b>6 224 560 €</b>	<b>94 265 €</b>	<b>2 666 594 €</b>	<b>24 821 €</b>
<b>Total DLC</b>	<b>2 958 391 €</b>	<b>633 139 €</b>	<b>563 683 €</b>	<b>-97 332 €</b>
<b>CPA DPT 84</b>	<b>0 €</b>	<b>0 €</b>	<b>0 €</b>	<b>0 €</b>
<b>CAPAE DPT 83</b>	<b>30 821 €</b>	<b>0 €</b>	<b>0 €</b>	<b>0 €</b>

*résultats au 30/06/2014*

## Rapport subvention engagée / coût travaux par logement (en %)

par territoire de gestion au 30/06/2014

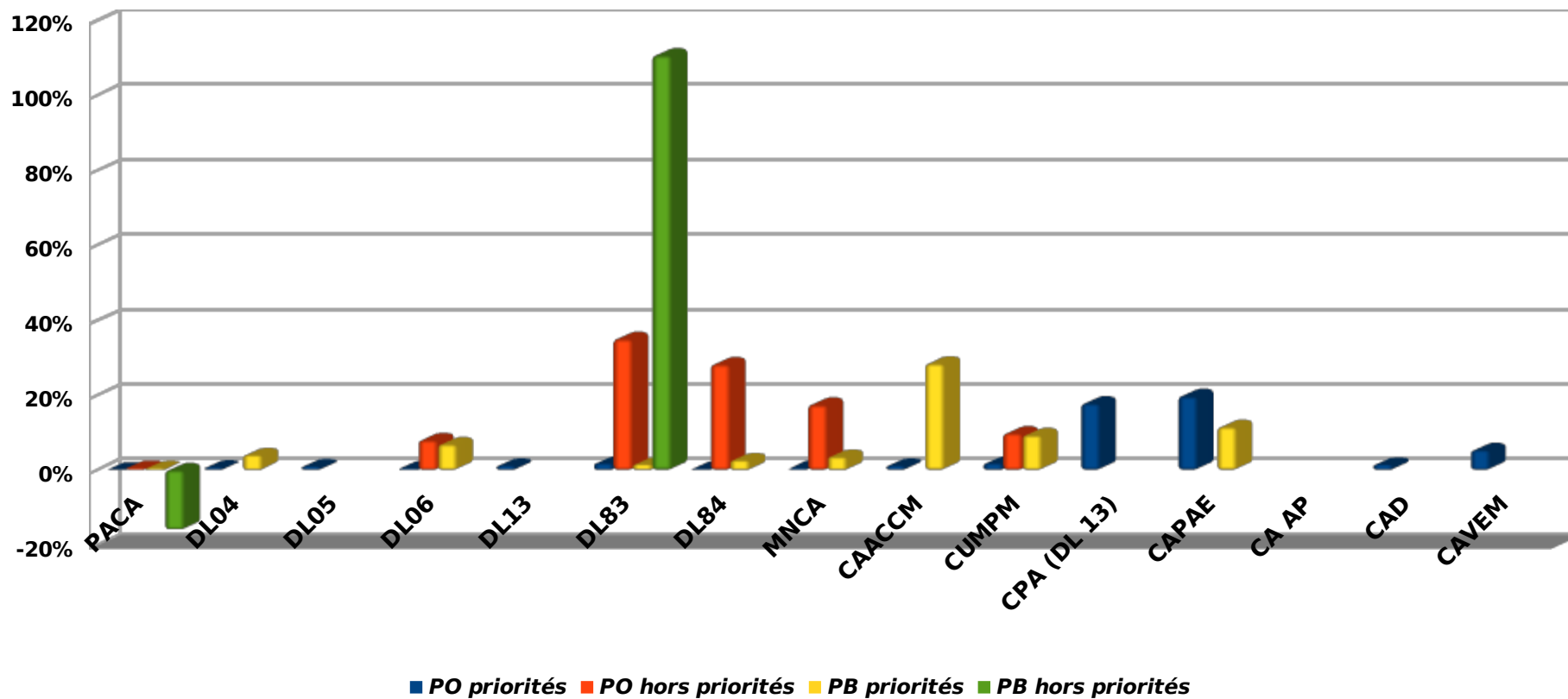

x Logements restant à financer pour atteindre les objectifs alloués

depuis le 01/01/2014		
territoire	PO	PB
<b>PACA</b>	<b>907</b>	<b>475</b>
DL04	41	1
DL05	84	25
DL06	44	32
<b>DL13 (hors CPA)</b>	<b>26</b>	<b>15</b>
DL83	139	71
DL84	219	51
MNCA	48	40
CAACCM	10	21
CUMPM	219	133
CPA (DL 13)	101	40
CAPAE	18	29
CA AP	20	7
CAD	11	16
CAVEM	30	10
<b>Total 06</b>	<b>92</b>	<b>72</b>
<b>Total 13</b>	<b>292</b>	<b>202</b>
<b>Total 83</b>	<b>179</b>	<b>97</b>
<b>Total 84</b>	<b>219</b>	<b>51</b>
<b>Total DL</b>	<b>551</b>	<b>222</b>
<b>Total DLC</b>	<b>356</b>	<b>253</b>

<b>Prgm PACA</b>	<b>1 318</b>	<b>489</b>
------------------	--------------	------------

résultats au 30/06/2014

Taux de logements PO & PB restant pour atteindre les objectifs alloués

pour PACA et par territoire de gestion (au 30/06/2014)

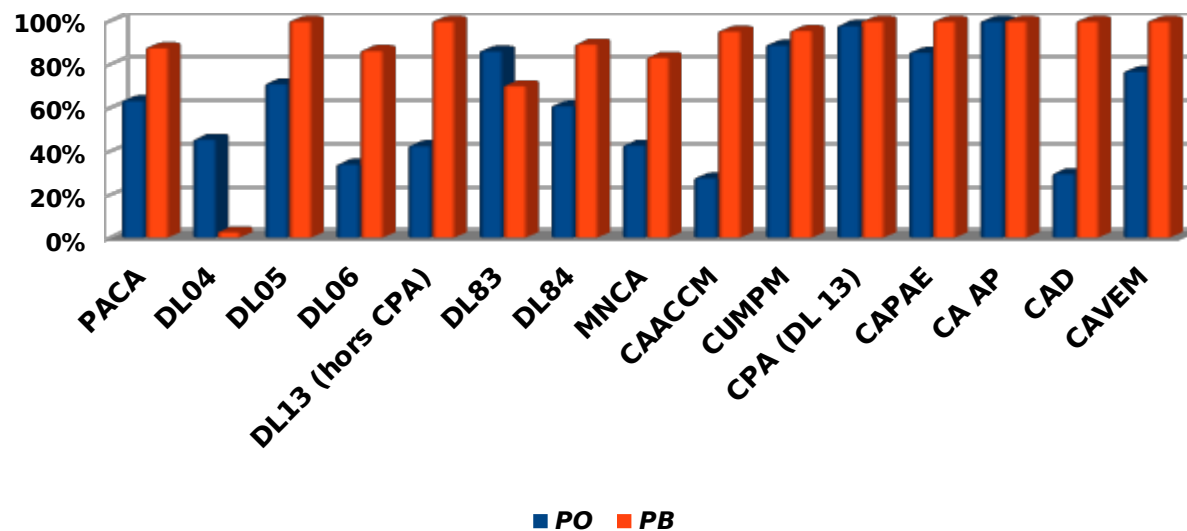

Onglet « Typologie des logements PB financés »

Nombre de logements PB réhabilités par typologie

par territoire de gestion en Paca (au 30/06/2014)

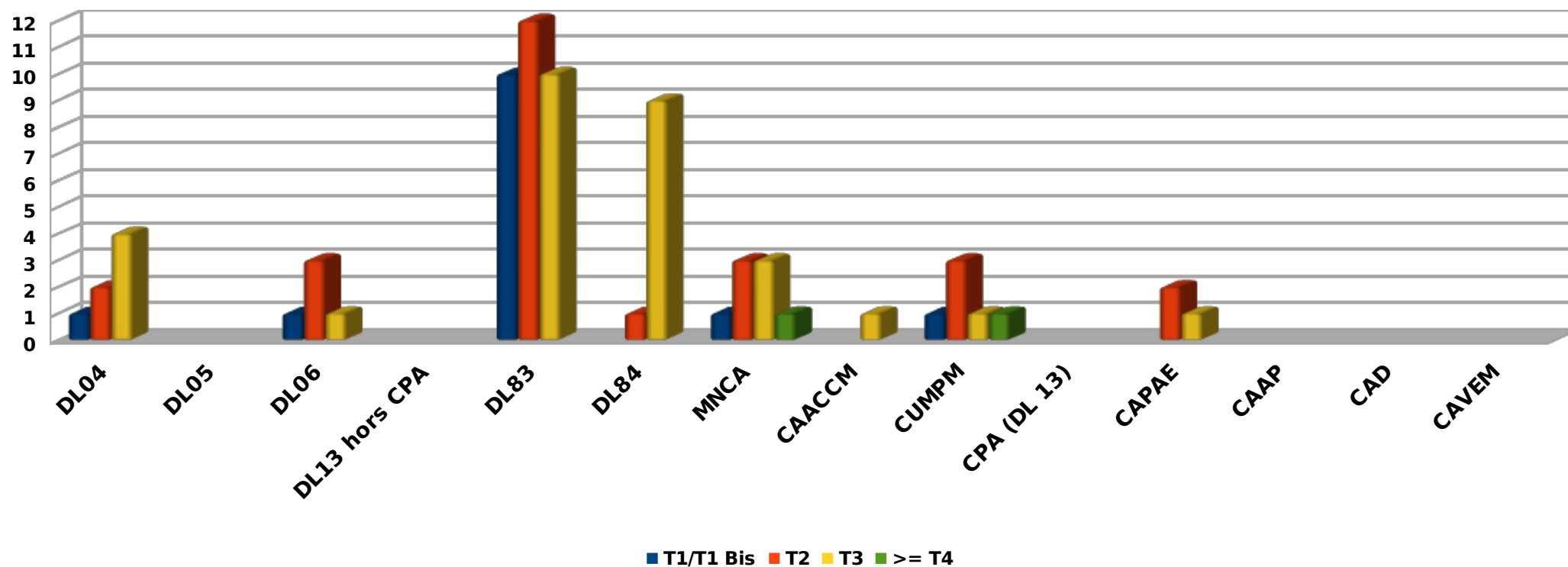

- Les logements PB faisant l'objet de subventions sont majoritairement de types T2 ou T3 pour 2 territoires de gestion à enjeux en l'occurrence la DL 83 à savoir respectivement au nombre de 17 (12 T2 et 10 T3) et la DL 84 (9 T3)
- La DL 83 finance aussi la majorité des logements PB de type T1/T1 Bis à savoir 10 sur un total régional de 14

## AE engagées par typologie de logements PB

par territoire de gestion (au 30/06/2014)

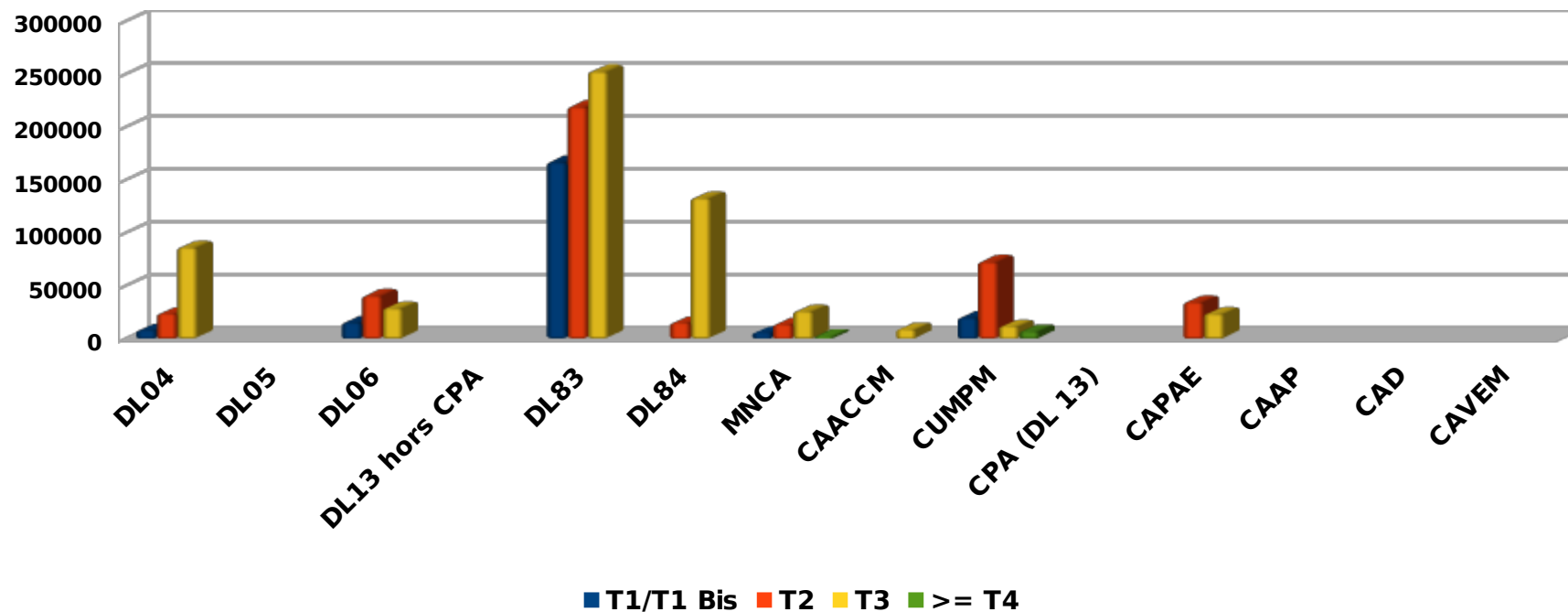

- Les AE engagées concernent particulièrement des travaux de réhabilitation pour des logements PB de types T2 et T3 répartis essentiellement sur les territoires de la DL 83 (471 K€ environ) et de la DL 84 (147 K€)
- Elles concernent aussi des travaux financés pour des logements PB de type T1/T1 Bis essentiellement sur le territoire de la DL 83 (166 K€)

## Part des subventions dans le coût des travaux (%)

*logements réhabilités PB par typologie (au 30/06/2014)*

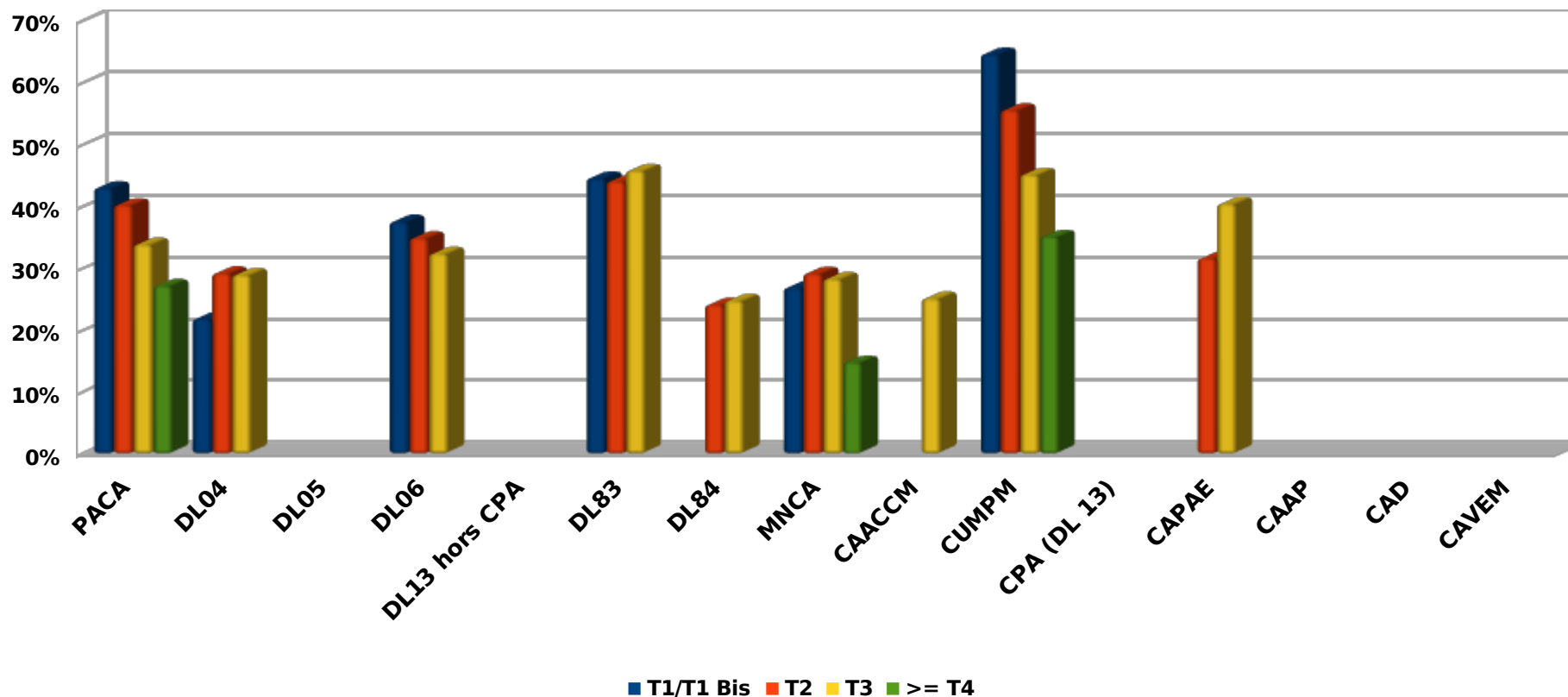

- La moyenne régionale au niveau PACA tend à montrer que la part des subventions dans le coût des travaux égale globalement au moins 30 % quelque soit la typologie des logements exceptée pour des T4 ou
- Les résultats dépassent les 40 % quelque soit la typologie pour la DL 83
- Les résultats dépassent les 60 % concernant les logements PB de type T1/T1 Bis financés par la CU MPM

## PB Habitat Indigne / Habitat très dégradé

*répartition par typologie et par territoire de gestion au 30/06/2014*

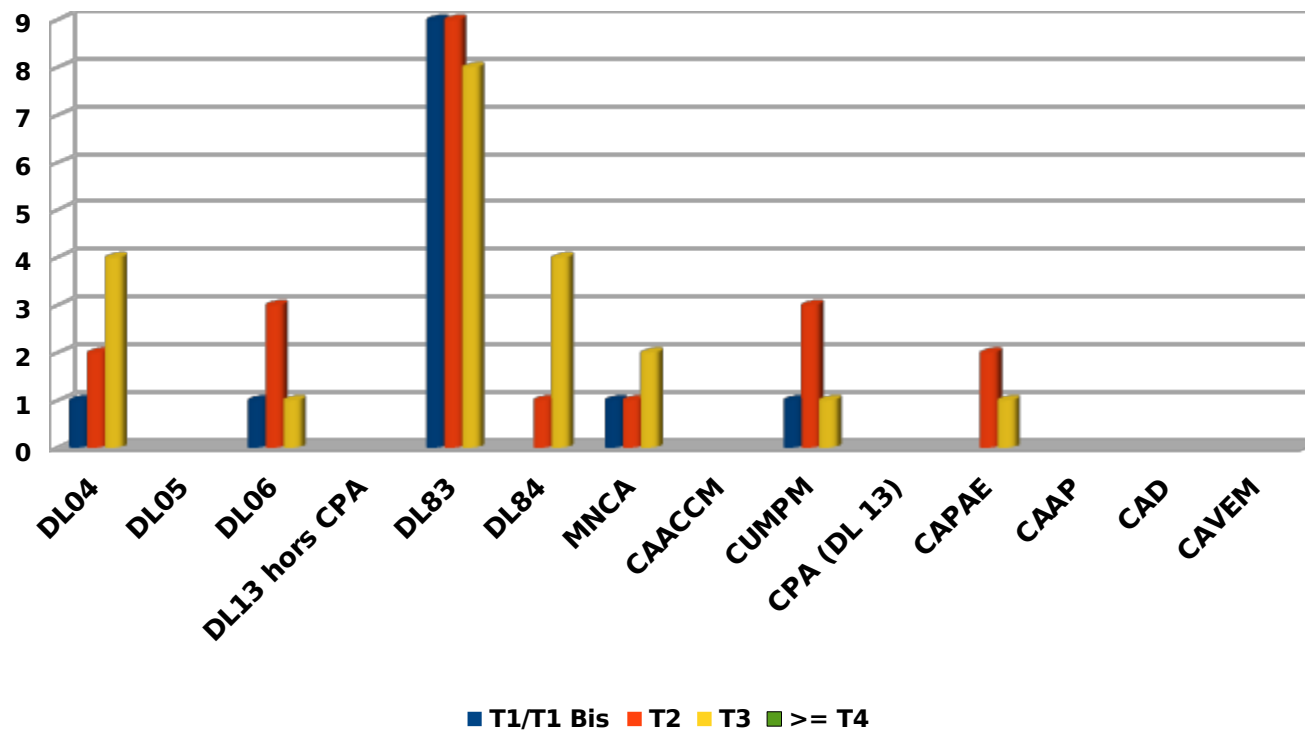

→ Les logements « PB HI/TD » faisant l'objet de subventions sont majoritairement de types T1, T2 ou T3 pour 1 territoire de gestion à enjeux en l'occurrence la DL 83 à savoir respectivement au nombre de 26 (9 T1, 9 T2 et 8 T3)

## AE engagées par typologie de logements PB HI TD

par territoire de gestion (au 30/06/2014)

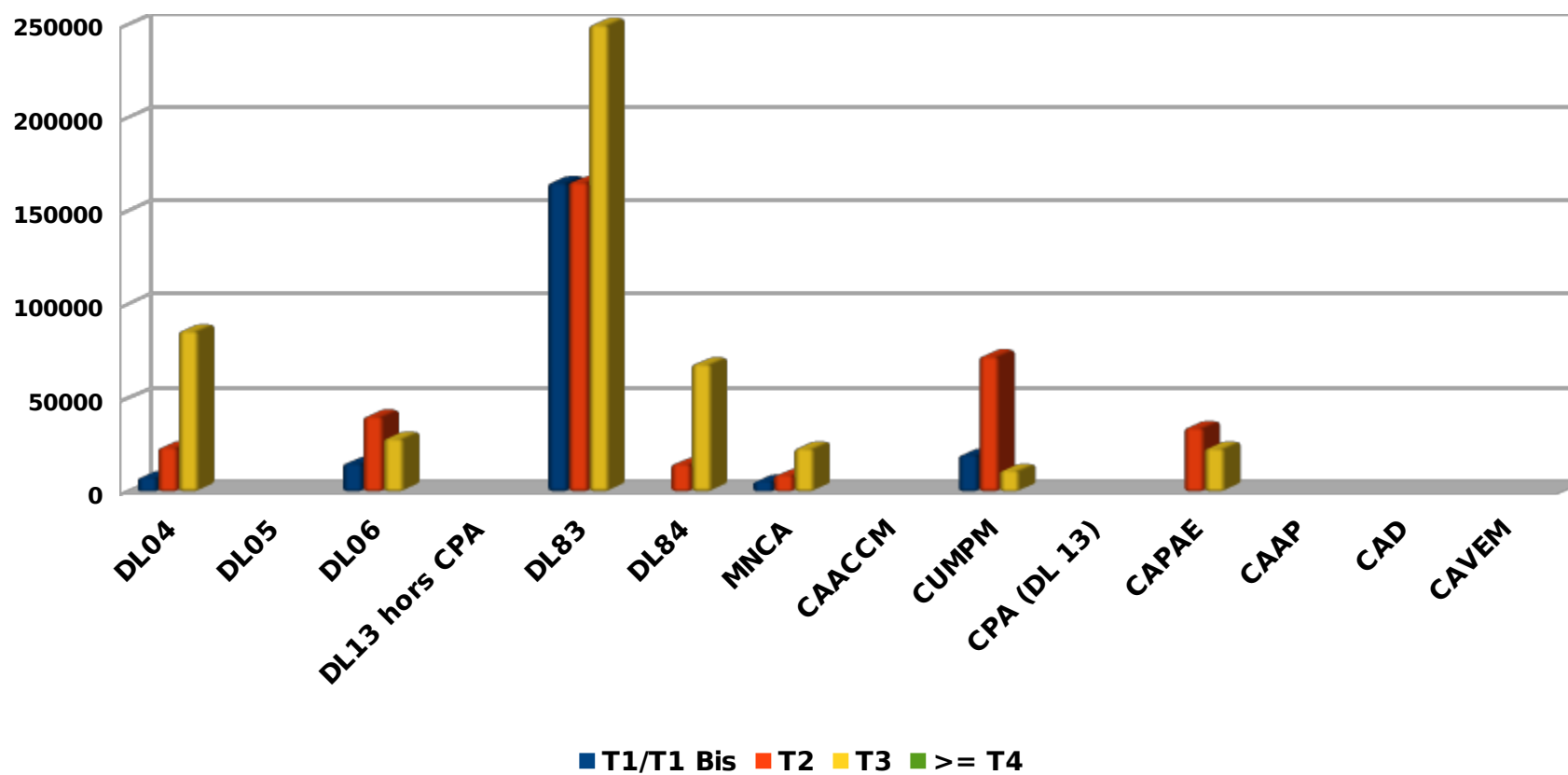

→ Les AE engagées concernent particulièrement des travaux de réhabilitation pour des logements PB de types T1, T2 et T3 répartis essentiellement sur le territoire de la DL 83 (+ de 580 K€)

## Part des subventions dans le coût des travaux (%)

logements réhabilités PB HI TD par typologie pour PACA et par territoire de gestion (au 30/06/2014)

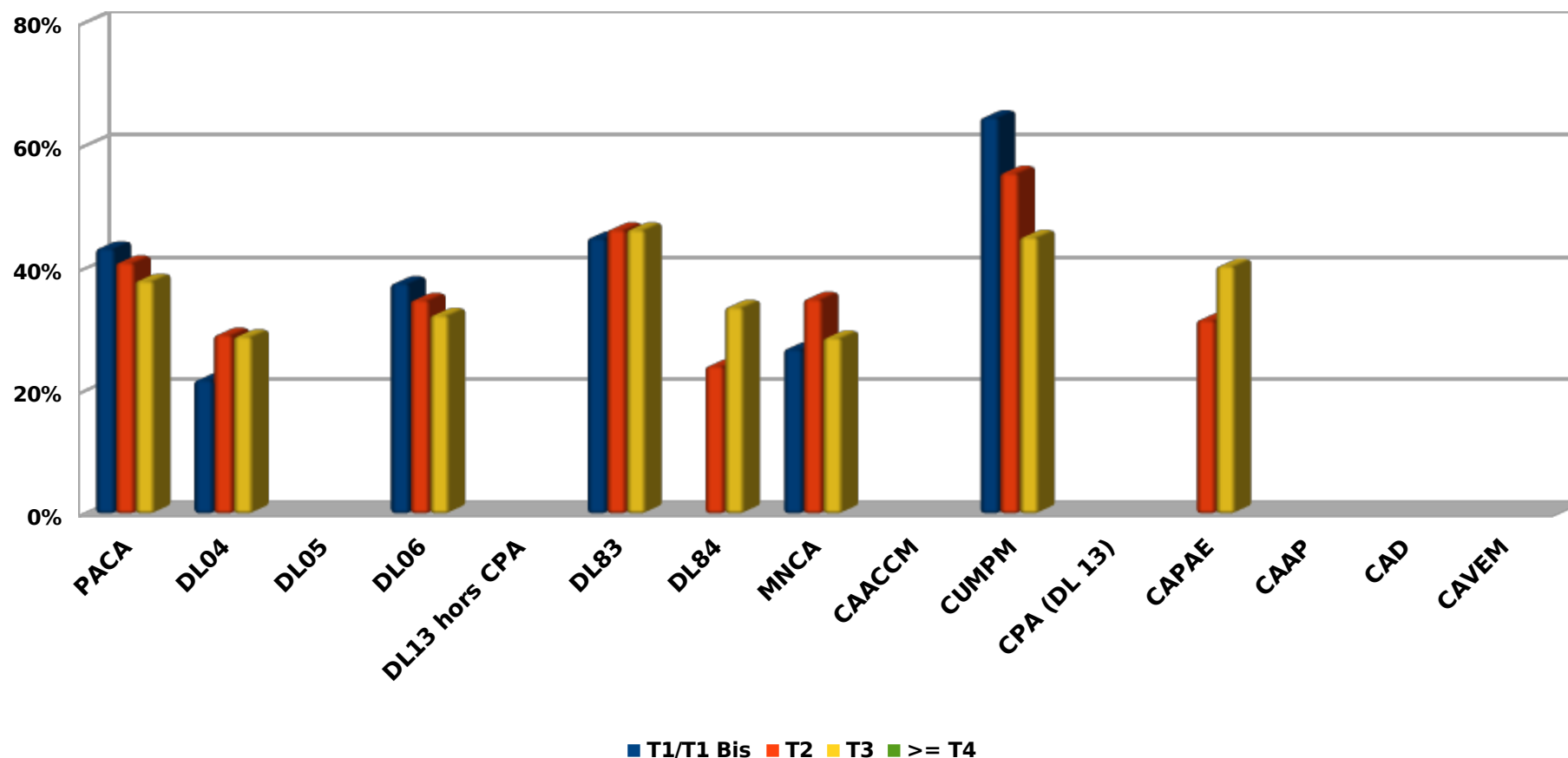

→ La moyenne régionale au niveau PACA tend à montrer que la part des subventions dans le coût des travaux égale globalement au moins 30 % quelque soit la typologie des logements (du T1 au T3) et jusqu'à plus de 40 % pour les logements de type T1/T1 Bis

→ Les résultats dépassent les 40 % quelque soit la typologie pour la DL 83 et la CU MPM

### PB Amélioration (moyennement dégradé)

*répartition par typologie de logements et par territoire de gestion au 30/06/2014*

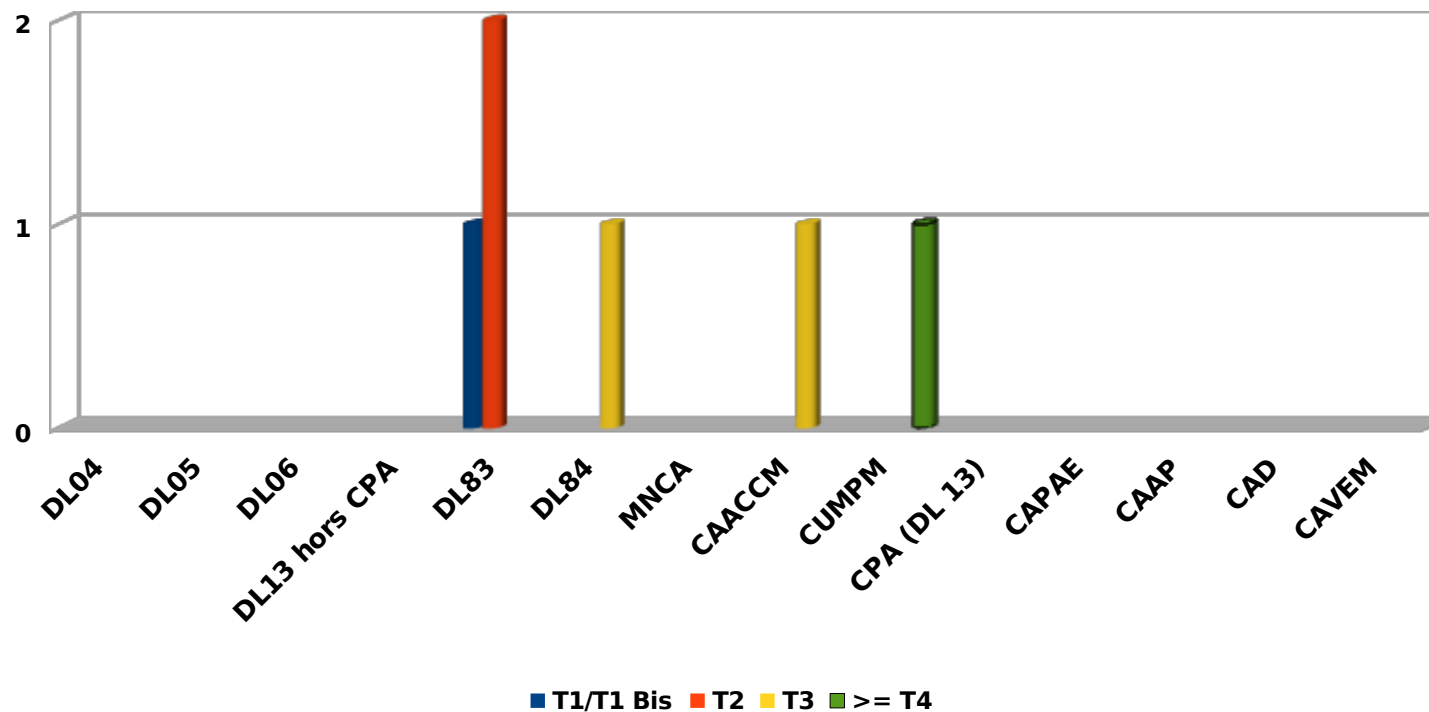

→ Sur un total de 5 logements « PB MD » financés au niveau régional, 3 concernent la DL 83 dont 2 sont de typologie T2

### AE engagées par typologie de logements PB MD

par territoire de gestion (au 30/06/2014)

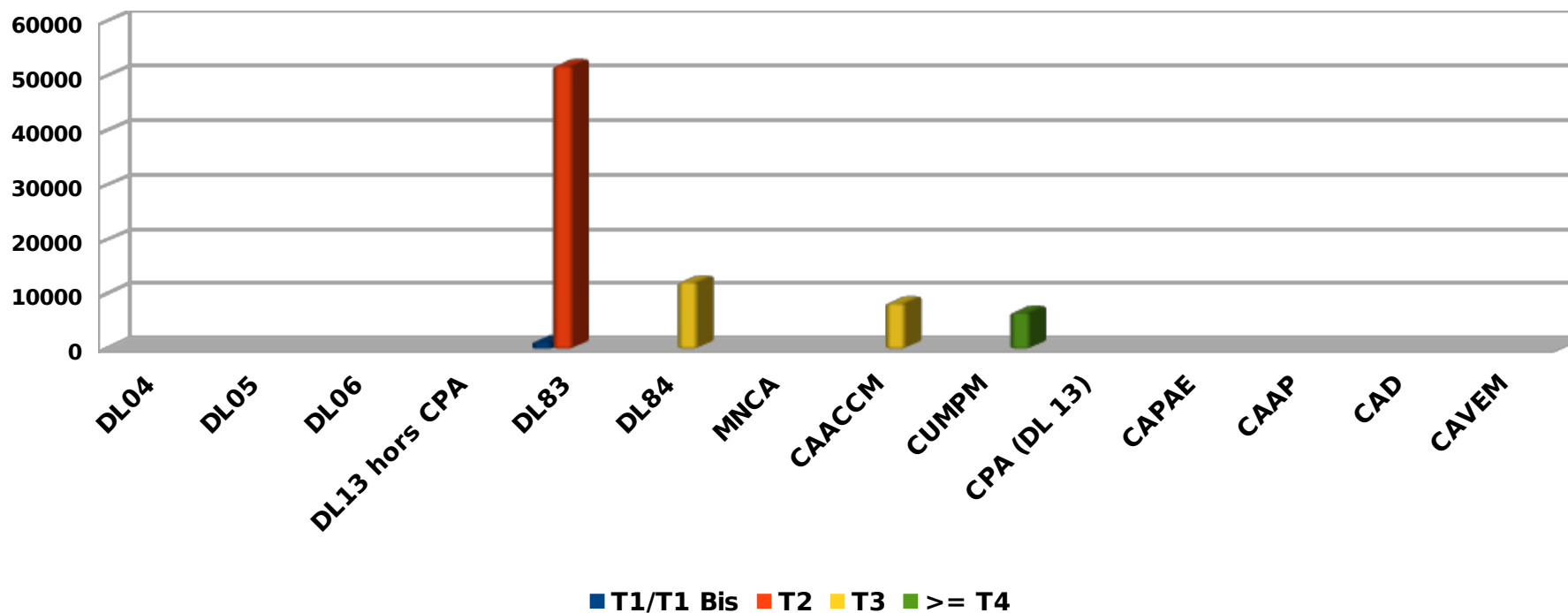

→ Les AE engagées concernent particulièrement des travaux de réhabilitation pour des logements PB de type T2 répartis essentiellement sur le territoire de la DL 83 (50 K€ environ)

## Part des subventions dans le coût des travaux (%)

logements réhabilités PB MD par typologie pour PACA et par territoire de gestion (au 30/06/2014)

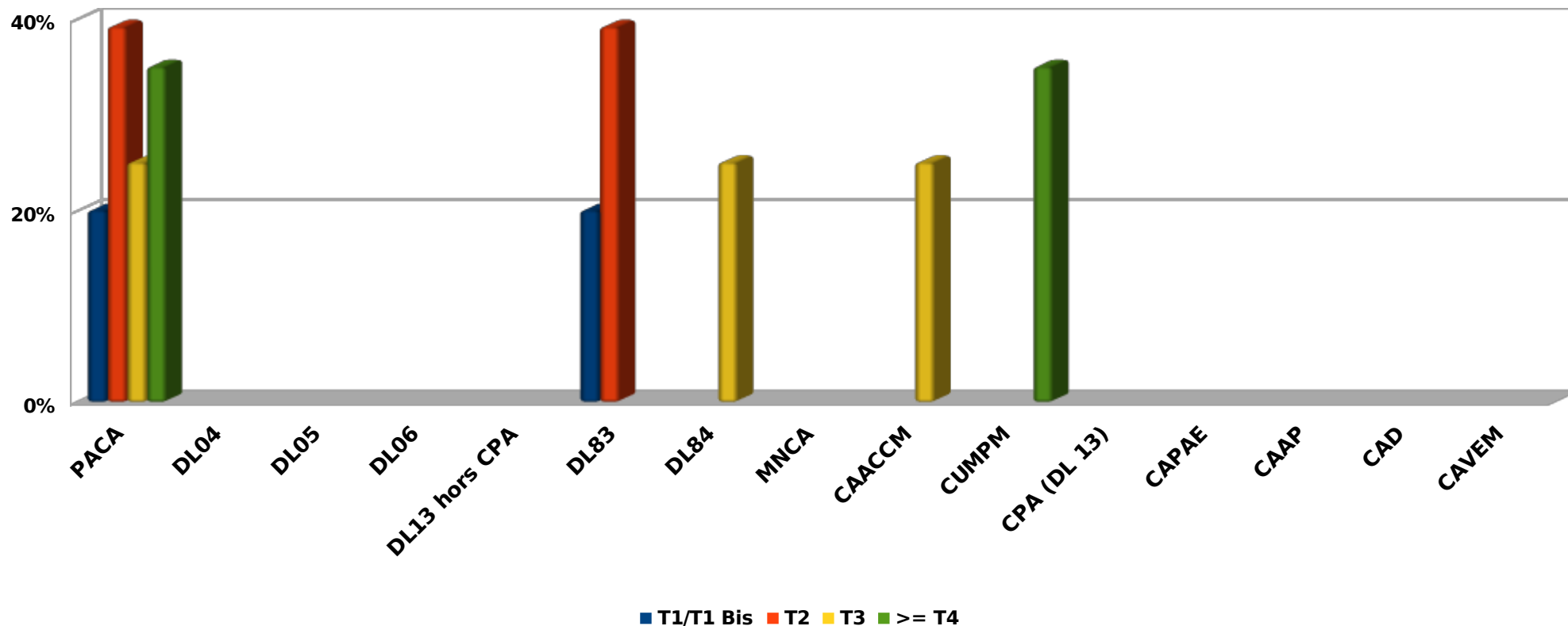

→ La moyenne régionale au niveau PACA tend à montrer que la part des subventions dans le coût des travaux égale globalement au moins 30 % quelque soit la typologie des logements (sauf T1) et jusqu'à presque 40 % pour les logements de type T2

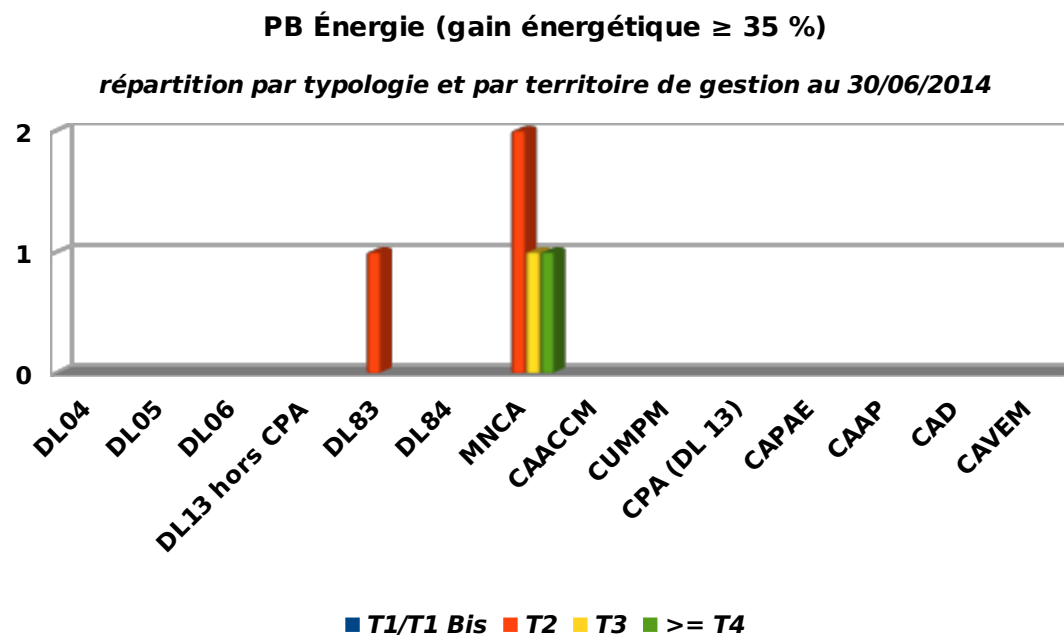

→ Les logements « PB énergie » faisant l'objet de subventions sont de type T2 pour 2 territoires de gestion à enjeux en l'occurrence la DL 83 et la M NCA à savoir respectivement sur un total régional de 4 répartis pour 25 % et 75 %

### AE engagées PB Énergie au 30/06/2014

par typologie et par territoire de gestion

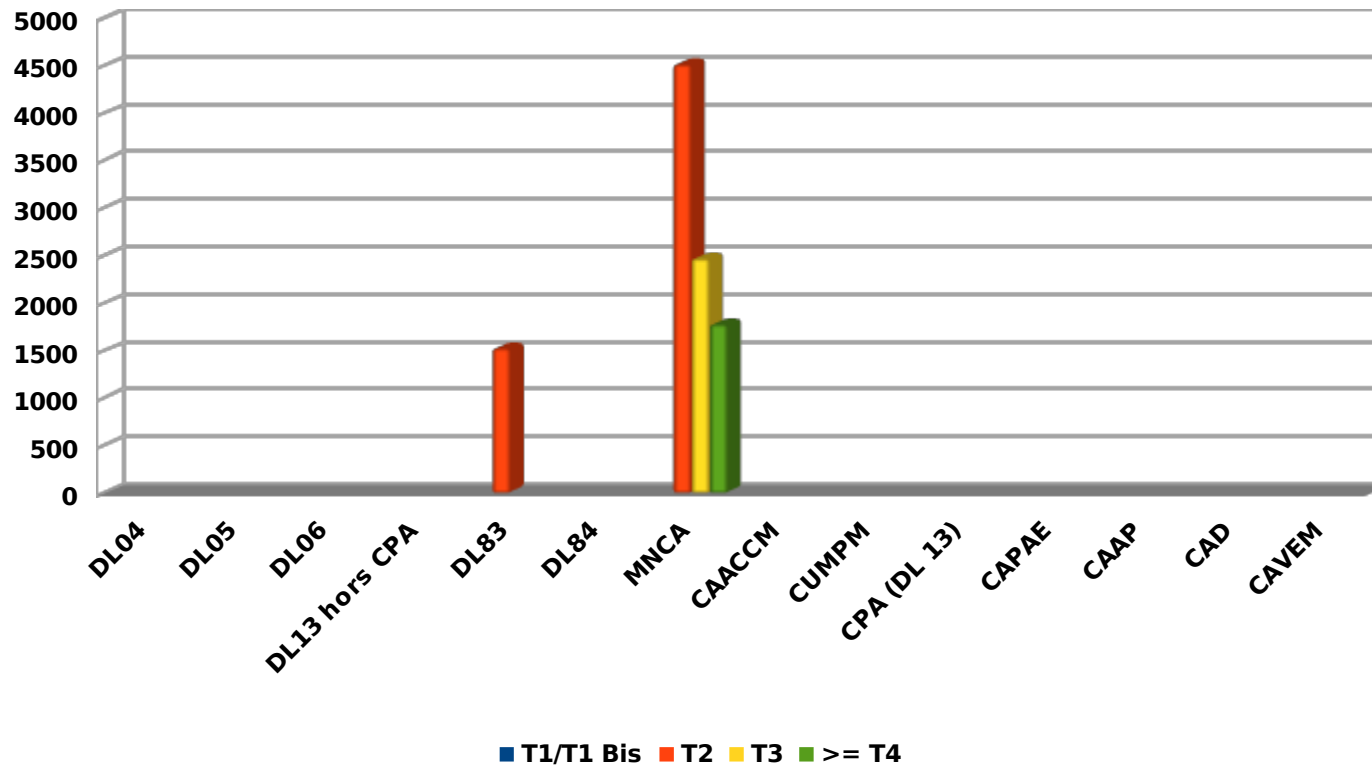

→ Les AE engagées concernent particulièrement des travaux de réhabilitation pour des logements PB de types T2 et T3 répartis essentiellement sur le territoire de la DL 83 (300 K€ environ)

## Part des subventions engagées dans le coût des travaux (%)

logements réhabilités PB Énergie par typologie pour PACA et par territoire de gestion (au 30/06/2014)

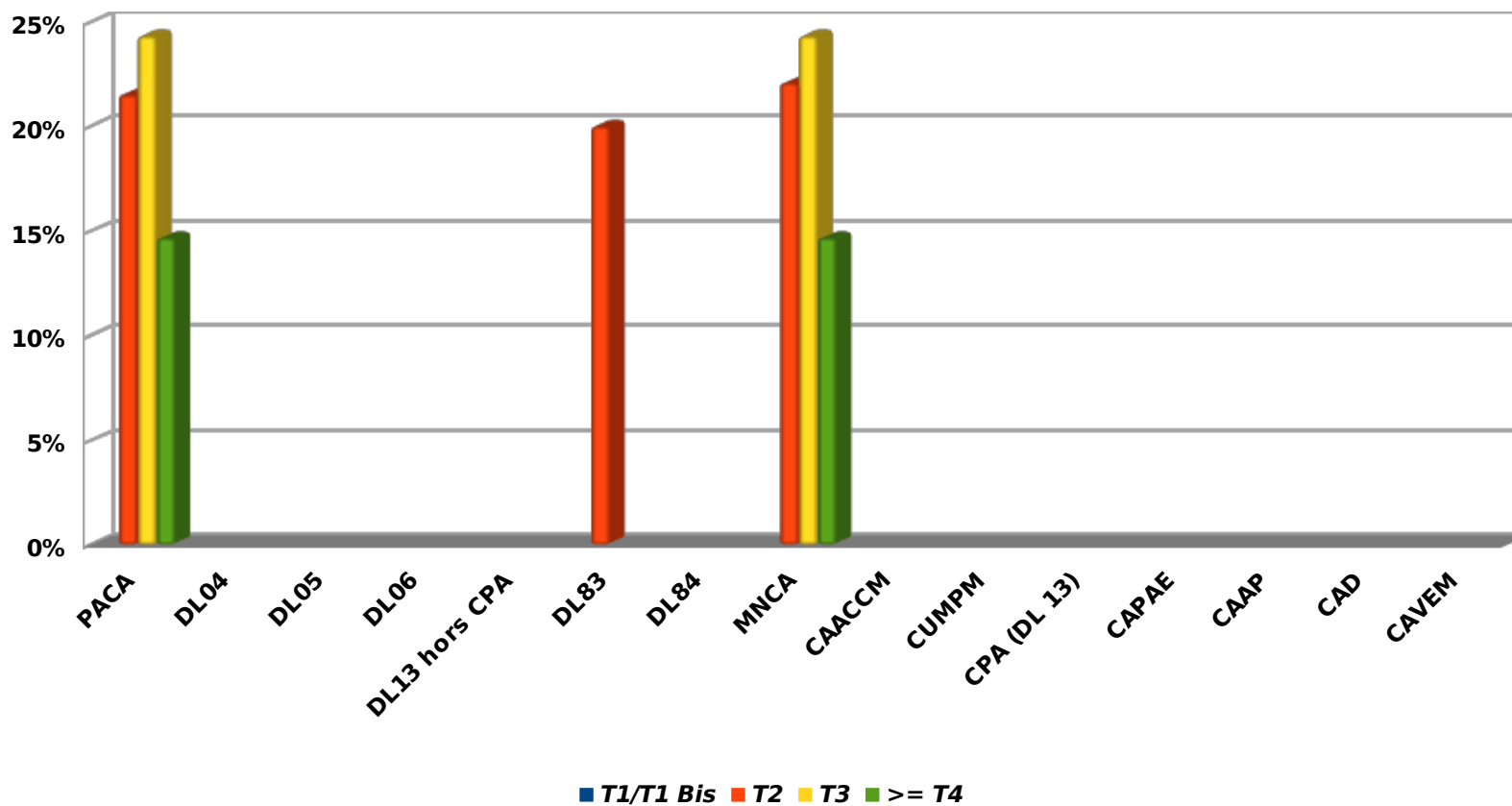

→ La moyenne régionale au niveau PACA tend à montrer que la part des subventions dans le coût des travaux égale globalement au moins 30 % quelque soit la typologie des logements et jusqu'à plus de 50 % pour les logements de type T1/T1 Bis

→ Les résultats dépassent les 40 % quelque soit la typologie pour la DL 83

Onglet « Résultats PACA, France, autres régions » : Bretagne « BZH », Rhône-Alpes « R-A », île-de-France « IdF », Languedoc-Roussillon « L-R »

depuis le 01/01/2014

territoire	Dotation Anah centrale circulaire Pgm	Dotation notifiée	AE déléguées au 30/06	AE engagées	% dotation CRH	% délégué
PACA	23 000 000 €	19 567 240 €	16 261 659 €	5 437 170 €	23,64%	33,44%
R-A	38 500 000 €	34 649 000 €	30 037 600 €	21 280 988 €	55,28%	70,85%
Bzh	28 500 000 €	25 649 998 €	24 120 307 €	14 698 743 €	51,57%	60,94%
L-R	24 500 000 €	19 029 749 €	16 810 233 €	9 650 693 €	39,39%	57,41%
IdF	47 700 000 €	34 947 500 €	32 218 783 €	16 188 304 €	33,94%	50,24%
<b>FRANCE</b>	<b>442 000 000 €</b>	<b>362 278 480 €</b>	<b>319 924 512 €</b>	<b>214 440 174 €</b>	<b>48,52%</b>	<b>67,03%</b>

résultats au 30/06/2014

### Taux de consommation d'AE (résultats au 30/06/2014)

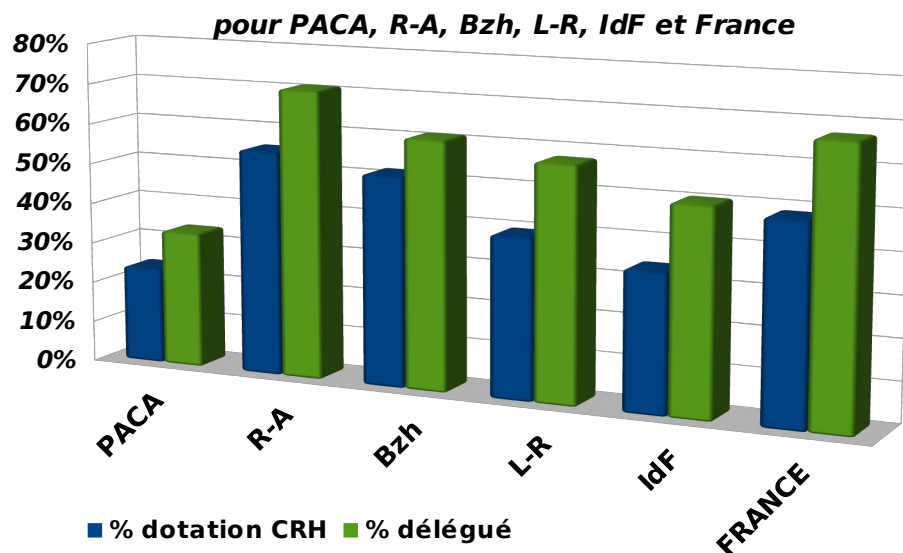

- En régions « BZH » et « R-A », le taux global des autorisations d'enveloppes (AE) engagées atteint 52 % et 55 % par rapport à la dotation CRH ; 61 % et 71 % par rapport aux AE déléguées au 30/06 ; le taux de 3 des 5 régions comparées est en dessous de ceux du niveau national qui vaut 49 % vis à vis de la dotation CRH et 67 % vis à vis des AE déléguées
- Les AE engagées représentent au 30/06 en région « IdF », 28 % de celles déléguées et 50 % de la dotation CRH allouée pour l'exercice 2014
- Pour la région PACA, les rapports crédits / dotation CRH et crédits / AE déléguée sont faibles (respectivement de 24 % et 33 %) au regard du niveau national

x Résultats dossiers travaux « PO, PB, IM » (logements subventionnés, AE et MMS)

depuis le 01/01/2014

territoire	réal PB*	AE PB*	MMS PB*	réal PO	AE PO	MMS PO	AE PO + PB	MMS IM**
<b>PACA</b>	<b>72</b>	<b>1 206 109 €</b>	<b>16 751,51 €</b>	<b>547</b>	<b>3 673 673 €</b>	<b>6 716,04 €</b>	<b>4 879 782 €</b>	<b>31 561,30 €</b>
<b>R-A</b>	<b>201</b>	<b>4 185 154 €</b>	<b>20 821,66 €</b>	<b>2 449</b>	<b>14 593 525 €</b>	<b>5 958,97 €</b>	<b>18 778 679 €</b>	<b>2 799,94 €</b>
<b>Bzh</b>	<b>91</b>	<b>1 304 410 €</b>	<b>14 334,18 €</b>	<b>2 073</b>	<b>11 802 727 €</b>	<b>5 693,55 €</b>	<b>13 107 137 €</b>	<b>72 975,71 €</b>
<b>L-R</b>	<b>82</b>	<b>1 653 995 €</b>	<b>20 170,67 €</b>	<b>1 069</b>	<b>6 810 797 €</b>	<b>6 371,19 €</b>	<b>8 464 792 €</b>	<b>13 355,19 €</b>
<b>IdF</b>	<b>83</b>	<b>902 855 €</b>	<b>10 877,77 €</b>	<b>1 585</b>	<b>9 361 003 €</b>	<b>5 906,00 €</b>	<b>10 263 858 €</b>	<b>2 098,85 €</b>
<b>FRANCE</b>	<b>1 718</b>	<b>30 394 664 €</b>	<b>17 691,89 €</b>	<b>26 764</b>	<b>168 376 357 €</b>	<b>6 291,15 €</b>	<b>198 771 021 €</b>	<b>2 430,60 €</b>

\* Dont OIR

résultats au 30/06/2014

depuis le 01/01/2014

territoire	% dotation notifiée / CRH	réal IM**
<b>PACA</b>	<b>85,07%</b>	<b>10</b>
<b>Rhône-Alpes</b>	<b>90,00%</b>	<b>389</b>
<b>Bretagne</b>	<b>90,00%</b>	<b>14</b>
<b>Languedoc-R.</b>	<b>77,67%</b>	<b>26</b>
<b>Ile-de-France</b>	<b>61,53%</b>	<b>2 236</b>
<b>FRANCE</b>	<b>82,15%</b>	<b>3 183</b>

résultats au 30/06/2014

depuis le 01/01/2014

territoire	réal IM**	AE IM**	MMS IM**
<b>PACA</b>	<b>10</b>	<b>315 613 €</b>	<b>31 561,30 €</b>
<b>R-A</b>	<b>389</b>	<b>1 089 178 €</b>	<b>2 799,94 €</b>
<b>Bzh</b>	<b>14</b>	<b>1 021 660 €</b>	<b>72 975,71 €</b>
<b>L-R</b>	<b>26</b>	<b>347 235 €</b>	<b>13 355,19 €</b>
<b>IdF</b>	<b>2 236</b>	<b>4 693 026 €</b>	<b>2 098,85 €</b>
<b>FRANCE</b>	<b>3 183</b>	<b>7 736 610 €</b>	<b>2 430,60 €</b>

\*\*IM = logements COPRO + travaux d'office communaux

résultats au 30/06/2014

**MMS par type de propriétaire (résultats au 30/06/2014)**

*pour PACA, R-A, Bzh, L-R, IdF et France*

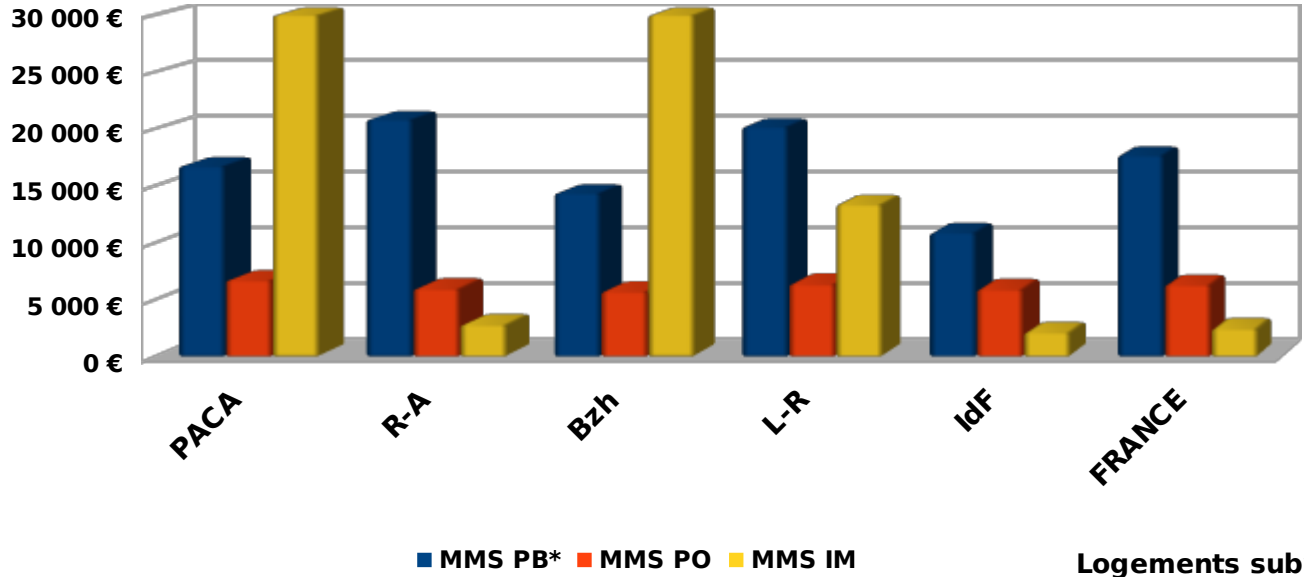

\* PB (privé + OIR)

**Logements subventionnés PO, PB et IM au 30/06/2014**

*pour PACA, R-A, BZH, L-R et IdF*

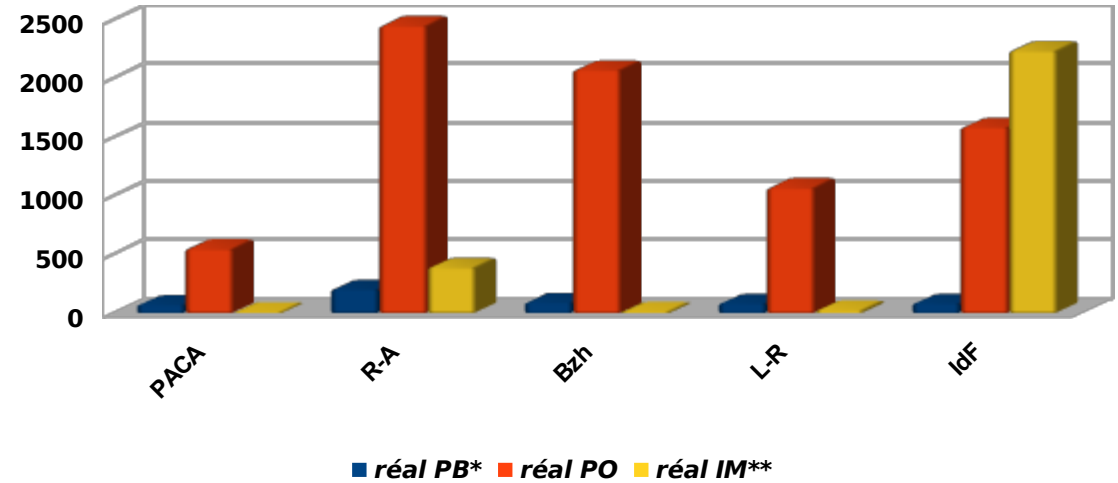

\*\*IM = logements COPRO + travaux d'office communaux

x **Priorités PO, PB et logts COPROS 2014**

PO prioritaires : PO HI / TD, PO HAND et PO NRJ ; PB prioritaires : PB HI / TD, PB MD et PB NRJ

depuis le 01/01/2014			
territoire	réal LOGT priorité***	AE LOGT priorité***	MMS LOGT priorité***
<b>PACA</b>	<b>598</b>	<b>5 009 236 €</b>	<b>8 376,65 €</b>
<b>R-A</b>	<b>2 985</b>	<b>19 482 730 €</b>	<b>6 526,88 €</b>
<b>Bzh</b>	<b>2 148</b>	<b>14 204 958 €</b>	<b>6 613,11 €</b>
<b>L-R</b>	<b>1 159</b>	<b>8 626 755 €</b>	<b>7 443,27 €</b>
<b>IdF</b>	<b>3 527</b>	<b>13 567 336 €</b>	<b>3 846,71 €</b>
<b>FRANCE</b>	<b>30 901</b>	<b>201 529 757 €</b>	<b>6 521,79 €</b>

**résultats au 30/06/2014**

\*\*\* y compris logts SYND COPROS

depuis le 01/01/2014						
territoire	réal PO priorité	AE PO priorité	MMS PO priorité	réal PB priorité	AE PB priorité	MMS PB priorité
<b>PACA</b>	<b>522</b>	<b>3 560 191 €</b>	<b>6 820,29 €</b>	<b>66</b>	<b>1 136 909 €</b>	<b>17 225,89 €</b>
<b>Rhône-Alpes</b>	<b>2 403</b>	<b>14 287 986 €</b>	<b>5 945,90 €</b>	<b>193</b>	<b>4 105 566 €</b>	<b>21 272,36 €</b>
<b>Bretagne</b>	<b>2 045</b>	<b>11 580 176 €</b>	<b>5 662,68 €</b>	<b>89</b>	<b>1 603 122 €</b>	<b>18 012,61 €</b>
<b>Languedoc-R.</b>	<b>1 057</b>	<b>6 709 807 €</b>	<b>6 347,97 €</b>	<b>76</b>	<b>1 569 713 €</b>	<b>20 654,12 €</b>
<b>Ile-de-France</b>	<b>1 260</b>	<b>8 552 844 €</b>	<b>6 787,97 €</b>	<b>37</b>	<b>405 658 €</b>	<b>10 963,73 €</b>
<b>FRANCE</b>	<b>26 140</b>	<b>164 861 285 €</b>	<b>6 306,86 €</b>	<b>1 587</b>	<b>29 044 395 €</b>	<b>18 301,45 €</b>

**résultats au 30/06/2014**

**Montant moyen de subvention par logements prioritaires (résultats au 30/06/2014)**

*pour France, PACA, Rhône-Alpes, Bretagne, Languedoc-Roussillon, Île de France*

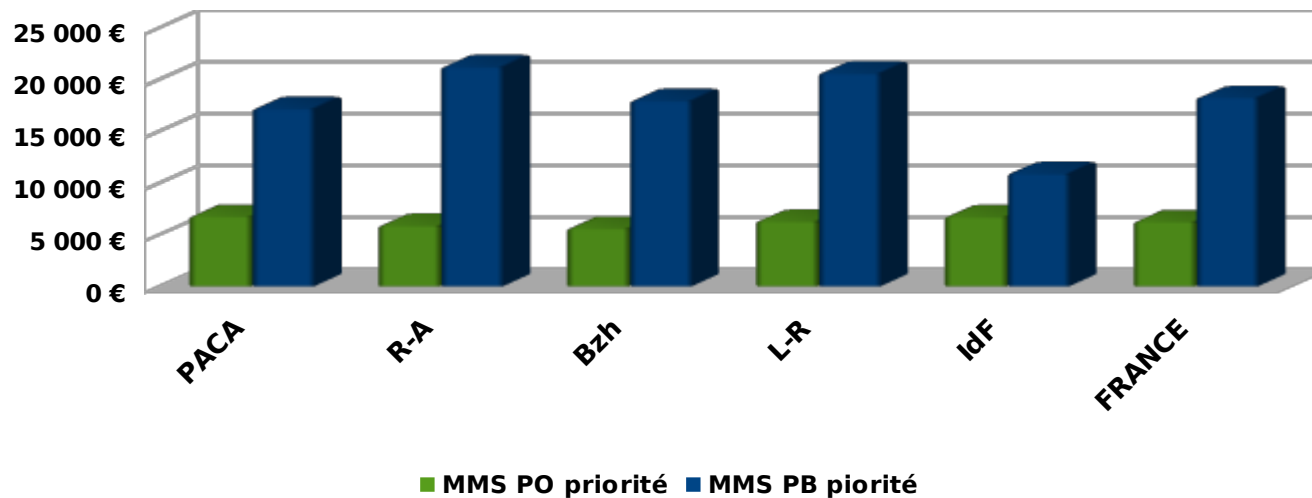

- Les MMS par logement PO « priorités 2014 » varient suivant les régions entre 5 694 € au niveau de la région « Bzh » et 6 716 € environ pour « PACA » avec une moyenne nationale autour de 6 291 €
- En outre, ils varient beaucoup plus en ce qui concerne les PB « priorités 2014 » (de 10 878 € environ pour la région « IdF » à 20 821 € pour « R-A » avec une moyenne nationale autour de 17 692 €)

territoire	Sub / travaux		Sub / travaux	
	coût travaux PO prioritaires	PO prioritaires	coût travaux PB prioritaires	PB prioritaires
<i>depuis le 01/01/2013</i>				
<b>PACA</b>	<b>9 182 951 €</b>	<b>38,77%</b>	<b>2 953 302 €</b>	<b>38,50%</b>
<b>R-A</b>	<b>34 691 081 €</b>	<b>41,19%</b>	<b>12 903 270 €</b>	<b>31,82%</b>
<b>Bzh</b>	<b>29 037 857 €</b>	<b>39,88%</b>	<b>5 026 751 €</b>	<b>31,89%</b>
<b>L-R</b>	<b>15 550 454 €</b>	<b>43,15%</b>	<b>4 283 125 €</b>	<b>36,65%</b>
<b>IdF</b>	<b>21 483 751 €</b>	<b>39,81%</b>	<b>1 410 976 €</b>	<b>28,75%</b>
<b>FRANCE</b>	<b>414 275 295 €</b>	<b>39,80%</b>	<b>86 590 981 €</b>	<b>33,54%</b>

résultats au 30/06/2014

PO prioritaires : PO HI / TD, PO HAND et PO NRJ ; PB prioritaires : PB HI / TD, PB MD et PB NRJ

Poids des subventions accordées "PO & PB prioritaires" dans le coût des travaux (au 30/06/2014)

pour France, PACA, Rhône-Alpes, Bretagne, Languedoc-Roussillon, Île de France

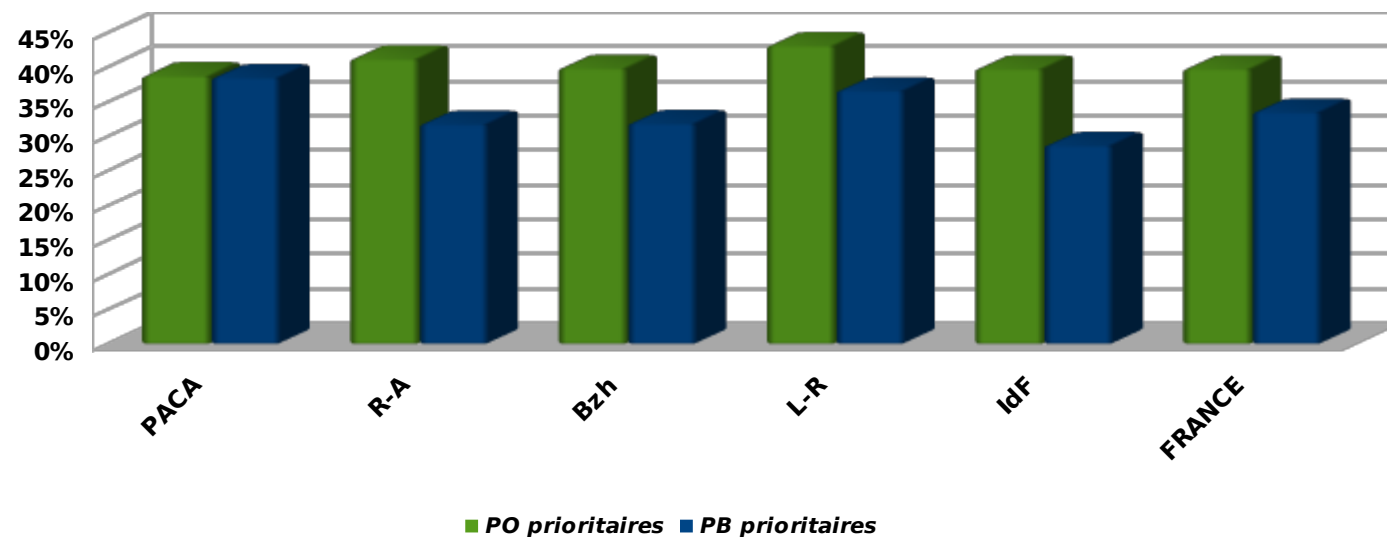

x Logements PO & PB 2014 non prioritaires

depuis le 01/01/2014			
territoire	réal LOGT hors priorité	AE LOGT hors priorité	MMS LOGT hors priorité
PACA	31	186 159 €	6 005,13 €
R-A	54	385 127 €	7 131,98 €
Bzh	30	-76 161 €	-2 538,70 €
L-R	18	185 272 €	10 292,89 €
IdF	377	1 389 548 €	3 685,80 €
<b>FRANCE</b>	<b>764</b>	<b>4 977 874 €</b>	<b>6 515,54 €</b>

résultats au 30/06/2014

depuis le 01/01/2014						
territoire	réal PO hors priorité	AE PO hors priorité	MMS PO hors priorité	réal PB hors priorité	AE PB hors priorité	MMS PB hors priorité
PACA	25	113 482 €	4 539,28 €	6	69 200 €	11 533,33 €
R-A	46	305 539 €	6 642,15 €	8	79 588 €	9 948,50 €
Bzh	28	222 551 €	7 948,25 €	2	-298 712 €	-149 356,00 €
L-R	12	100 990 €	8 415,83 €	6	84 282 €	14 047,00 €
IdF	325	808 159 €	2 486,64 €	46	497 197 €	10 808,63 €
<b>FRANCE</b>	<b>624</b>	<b>3 515 072 €</b>	<b>5 633,13 €</b>	<b>131</b>	<b>1 350 269 €</b>	<b>10 307,40 €</b>

résultats au 30/06/2014

x Part des PO & PB prioritaires / non prioritaires en terme d'AE engagées et de logements subventionnés

depuis le 01/01/2014								
territoire	PO prioritaires	PO non prioritaires	AE PO prioritaires	AE PO non prioritaires	PB prioritaires	PB non prioritaires	AE PB prioritaires	AE PB non prioritaires
PACA	95,43%	4,57%	96,91%	3,09%	91,67%	8,33%	94,26%	5,74%
R-A	98,12%	1,88%	97,91%	2,09%	96,02%	3,98%	98,10%	1,90%
Bzh	98,65%	1,35%	98,11%	1,89%	97,80%	2,20%	122,90%	-22,90%
L-R	98,88%	1,12%	98,52%	1,48%	92,68%	7,32%	94,90%	5,10%
IdF	79,50%	20,50%	91,37%	8,63%	44,58%	55,42%	44,93%	55,07%
<b>FRANCE</b>	<b>97,67%</b>	<b>2,33%</b>	<b>97,91%</b>	<b>2,09%</b>	<b>92,37%</b>	<b>7,63%</b>	<b>95,56%</b>	<b>4,44%</b>

résultats au 30/06/2014

### Répartition des logements PO financés au 30/06/2014

pour France, Paca, Rhône-Alpes, Bretagne, Languedoc-Roussillon, Île de France

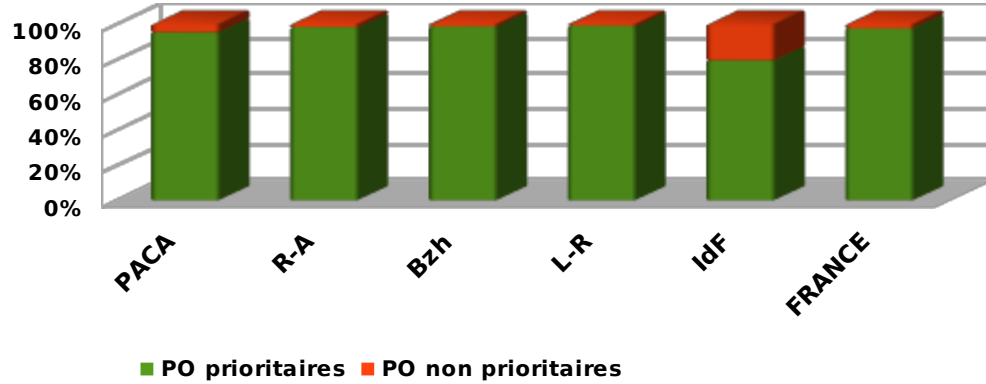

### Répartition des AE engagées "dossiers PO" au 30/06/2014

pour France, Paca, Rhône-Alpes, Bretagne, Languedoc-Roussillon, Île de France

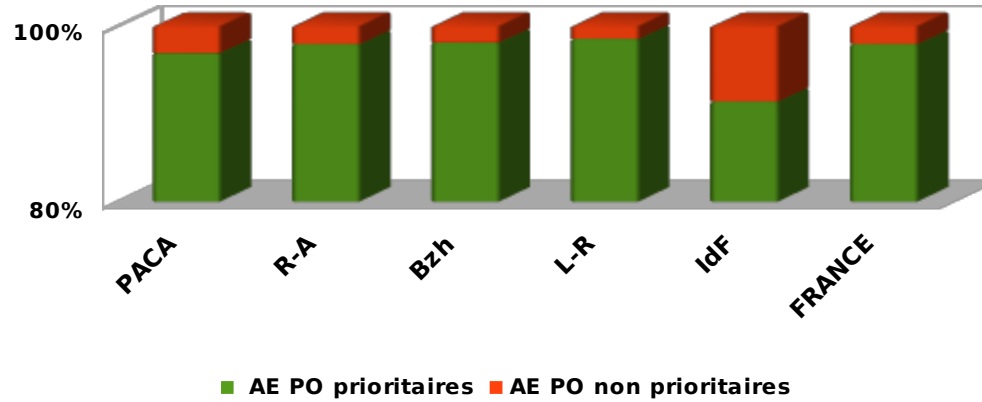

### Répartition des logements PB financés au 30/06/2014

pour France, Paca, Rhône-Alpes, Bretagne, Languedoc-Roussillon, Île de France

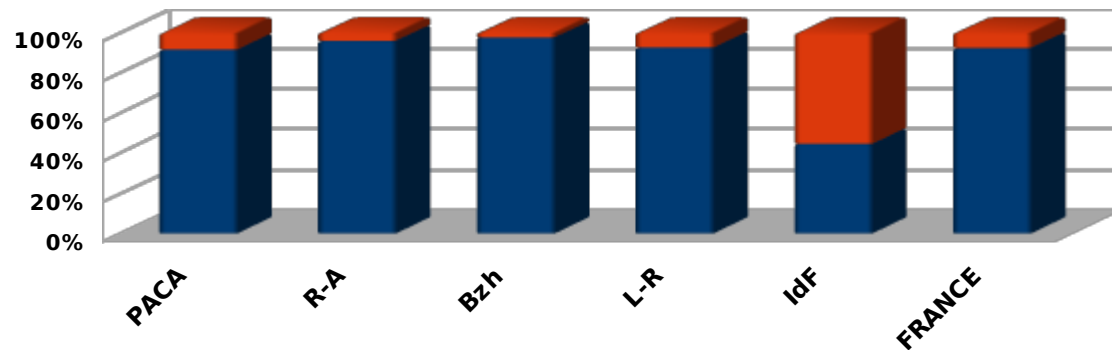

■ PB prioritaires ■ PB non prioritaires

### Répartition des AE engagées "dossiers PB" au 30/06/2014

pour France, Paca, Rhône-Alpes, Bretagne, Languedoc-Roussillon, Île de France

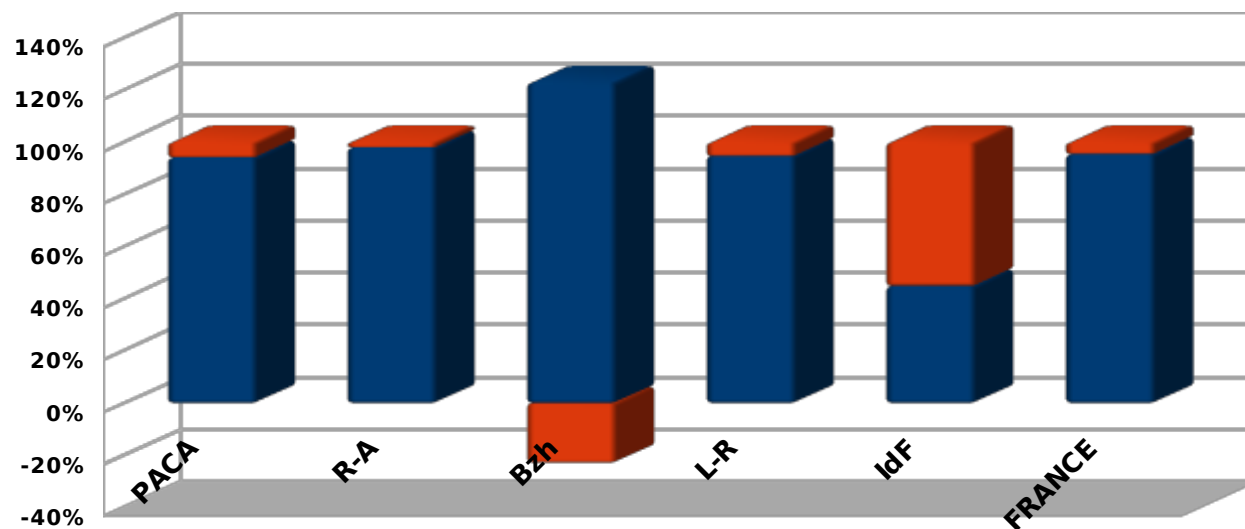

■ AE PB prioritaires ■ AE PB non prioritaires

x Résultats PB privés « loyers maîtrisés » et « loyer libre, loi de 48 »

territoire	depuis le 01/01/2014		
	LOGT	PART Prod. PB	MMS
	PB - LI	PB - LI	PB - LI
PACA	14	19,44%	9 805,71 €
R-A	15	7,46%	23 047,80 €
Bzh		0,00%	#VALEUR !
L-R	5	6,10%	7 172,20 €
IdF	54	65,06%	13 836,87 €
<b>FRANCE</b>	<b>230</b>	<b>13,39%</b>	<b>13 484,64 €</b>

résultats au 30/06/2014

territoire	depuis le 01/01/2014					
	LOGT	PART Prod. PB	MMS	LOGT	PART Prod. PB	MMS
	PB - LC	PB - LC	PB - LC	PB - LC TS	PB - LC TS	PB - LC TS
PACA	50	69,44%	17 573,14 €	8	11,11%	25 758,63 €
R-A	170	84,58%	19 772,59 €	12	5,97%	38 958,08 €
Bzh	88	96,70%	14 430,09 €	2	2,20%	15 468,50 €
L-R	62	75,61%	19 729,05 €	14	17,07%	28 062,36 €
IdF	10	12,05%	10 404,60 €	1	1,20%	11 210,00 €
<b>FRANCE</b>	<b>1 302</b>	<b>75,79%</b>	<b>17 763,27 €</b>	<b>149</b>	<b>8,67%</b>	<b>27 020,07 €</b>

résultats au 30/06/2014

- Le conventionnement social est majoritaire dans l'ensemble des régions, au 1er semestre 2014, (1 302 logements financés au niveau national) excepté en région « IdF » où c'est le niveau intermédiaire qui est privilégié en terme de logements PB « loyers maîtrisés » faisant l'objet d'un octroi de subvention (54 sur un total de 65 logements)

territoire	depuis le 01/01/2014					
	LOGT	PART Prod. PB	MMS	LOGT	PART Prod. PB	MMS
	PB - LL	PB - LL	PB - LL	PB - L48	PB - L48	PB - L48
<b>PACA</b>	<b>0</b>	<b>0,00%</b>	<b>#DIV/0 !</b>	<b>0</b>	<b>0,00%</b>	<b>#DIV/0 !</b>
<b>R-A</b>	<b>4</b>	<b>1,99%</b>	<b>2 650,00 €</b>		<b>0,00%</b>	<b>#DIV/0 !</b>
<b>Bzh</b>	<b>1</b>	<b>1,10%</b>	<b>3 625,00 €</b>		<b>0,00%</b>	<b>#DIV/0 !</b>
<b>L-R</b>	<b>1</b>	<b>1,22%</b>	<b>2 060,00 €</b>		<b>0,00%</b>	<b>#DIV/0 !</b>
<b>IdF</b>	<b>7</b>	<b>8,43%</b>	<b>1 682,29 €</b>	<b>1</b>	<b>1,20%</b>	<b>4 155,00 €</b>
<b>FRANCE</b>	<b>25</b>	<b>1,46%</b>	<b>2 161,04 €</b>	<b>2</b>	<b>0,12%</b>	<b>8 786,50 €</b>

résultats au 30/06/2014

- La région « IdF » est la région qui finance encore la majorité des logements PB en loyer libre (28 % du poids national)
- La région « IdF » finance pour l'heure 50 % des logements PB en loi de 48

territoire	depuis le 01/01/2014				
	AE engagées	AE engagées	AE engagées	AE engagées	AE engagées
	PB - LI	PB - LC	PB - LC TS	PB - LL	PB - L48
<b>PACA</b>	<b>137 280 €</b>	<b>878 657 €</b>	<b>206 069 €</b>	<b>-15 897 €</b>	<b>0 €</b>
<b>R-A</b>	<b>345 717 €</b>	<b>3 361 340 €</b>	<b>467 497 €</b>	<b>10 600 €</b>	
<b>Bzh</b>	<b>-</b>	<b>1 269 848 €</b>	<b>30 937 €</b>	<b>3 625 €</b>	
<b>L-R</b>	<b>35 861 €</b>	<b>1 223 201 €</b>	<b>392 873 €</b>	<b>2 060 €</b>	
<b>IdF</b>	<b>747 191 €</b>	<b>104 046 €</b>	<b>11 210 €</b>	<b>11 776 €</b>	<b>4 155 €</b>
<b>FRANCE</b>	<b>3 101 467 €</b>	<b>23 127 782 €</b>	<b>4 025 990 €</b>	<b>54 026 €</b>	<b>17 573 €</b>

résultats au 30/06/2014

**Répartition des logements PB subventionnés par type de loyer maîtrisé + part LL ou L48  
pour France, Paca, Rhône-Alpes, Bretagne, Languedoc-Roussillon, Île de France (au 30/06/2014)**

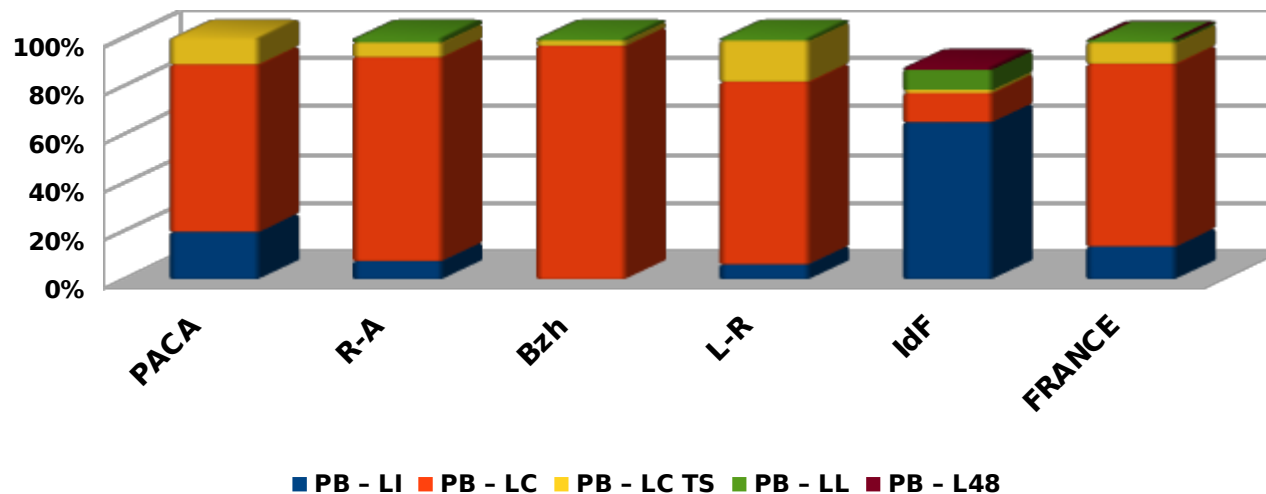

- La région « IdF » est la seule à financer encore beaucoup de logements PB en loyer intermédiaire à savoir 65 % de son total depuis le début de l'exercice 2014 à la fin du 2ème trimestre
- Les autres régions subventionnent essentiellement des logements conventionnés sociaux notamment « Bzh » (97 % de son total de logements PB jusque là financés) , « R-A » pour 85 % , « L-R » pour 76 % et 69 % pour « PACA »
- La région PACA a financé quant à elle 8 logements conventionnés très sociaux sur un total national de 149 contre 14 pour « L-R » et 12 pour « R-A »

### Production logements à loyers maîtrisés (au 30/06/2014)

pour Paca, Rhône-Alpes, Bretagne, Languedoc-Roussillon, Île de France

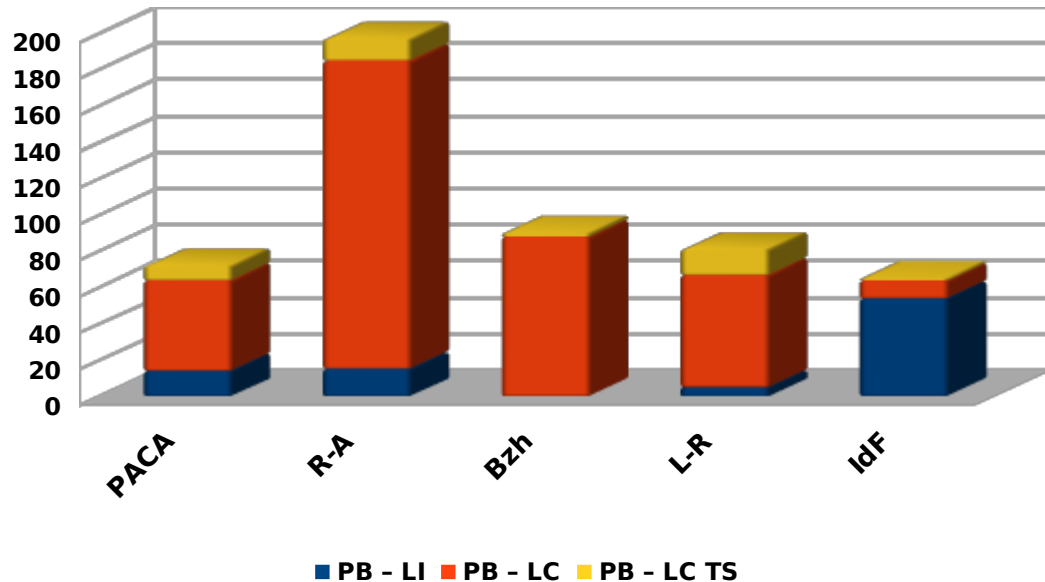

### Montant moyen de subvention (PB loyers maîtrisés)

pour Paca, Rhône-Alpes, Bretagne, Languedoc-Roussillon, Île de France (au 30/06/2014)

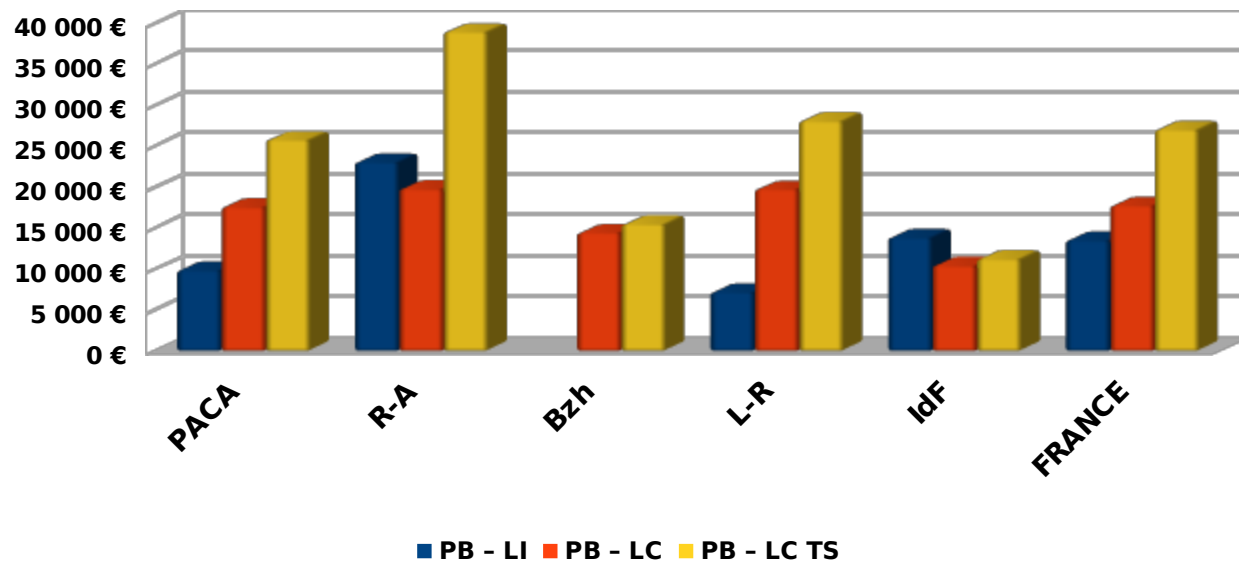

x Priorités Anah 2014 - PB & IM (COPRO)

depuis le 01/01/2014						
territoire	PB-HI Objectif	PB-HI Réalisation	AE engagées PB-HI	PB-TD Objectif	PB-TD Réalisation	AE engagées PB-TD
PACA	250	11	196 615 €	185	44	862 519 €
R-A	150	8	186 579 €	370	130	3 015 711 €
BZH	40	7	78 303 €	85	53	1 245 657 €
L-R	100	4	93 834 €	190	48	1 158 415 €
IdF	380	14	78 613 €	90	11	254 616 €
<b>FRANCE</b>	<b>1 900</b>	<b>153</b>	<b>3 360 387 €</b>	<b>2 500</b>	<b>916</b>	<b>19 692 841 €</b>

résultats au 30/06/2014

depuis le 01/1/2014						
territoire	PB-MD Objectif	PB-MD Réalisation	AE engagées PB-MD	PB-Énergie Objectif	PB-Énergie Réalisation	AE engagées PB-Énergie
PACA	120	6	58 112 €	110	5	19 663 €
R-A	120	30	348 499 €	135	25	554 777 €
BZH	95	12	154 588 €	60	17	124 574 €
L-R	120	14	175 678 €	90	10	141 786 €
IdF	120	8	60 343 €	90	4	12 086 €
<b>FRANCE</b>	<b>1 800</b>	<b>246</b>	<b>2 698 781 €</b>	<b>1 500</b>	<b>272</b>	<b>3 292 386 €</b>

résultats au 30/06/2014

**PB MD = Travaux Réhabilitation logement dégradé**

**PB Énergie = Travaux amélioration énergétique (hors double compte PB HI, TD et MD ; avec gain énergétique ≥ 35 %)**

depuis le 01/1/2014					
	PB-Amélioration	PB-Amélioration	AE engagées	réal/obj	MMS
territoire	Objectif	Réalisation	PB-Amélioration	PB-Amélioration	PB-Amélioration
PACA	230	15	122 178 €	6,52%	8 145,20 €
R-A	255	59	666 471 €	23,14%	11 296,12 €
BZH	155	30	275 268 €	19,35%	9 175,60 €
L-R	210	27	328 226 €	12,86%	12 156,52 €
IdF	210	47	525 347 €	22,38%	11 177,60 €
<b>FRANCE</b>	<b>3 300</b>	<b>597</b>	<b>6 449 228 €</b>	<b>18,09%</b>	<b>10 802,73 €</b>

résultats au 30/06/2014

**PB Amélioration = Travaux amélioration énergétique + Travaux Réhabilitation logement dégradé + Travaux transformation d'usage + Travaux décence**

depuis le 01/1/2014				
	IM (copro)	AE engagées	Coût travaux COPRO	MMS COPRO
territoire	Réalisation	IM (copro)	IM (copro)	IM (copro)
PACA	10	312 136 €	560 141 €	31 213,60 €
R-A	389	1 089 178 €	3 206 163 €	2 799,94 €
BZH	14	1 021 660 €	2 052 726 €	72 975,71 €
L-R	26	347 235 €	706 206 €	13 355,19 €
IdF	2 230	4 608 834 €	9 480 922 €	2 066,74 €
<b>FRANCE</b>	<b>3 174</b>	<b>7 624 077 €</b>	<b>16 521 882 €</b>	<b>2 402,04 €</b>

résultats au 30/06/2014

- Seule la région « IdF » a accordé, depuis le début de l'année, l'essentiel des crédits consacrés aux dossiers à l'immeuble dont une majorité pour les syndicats de copropriétaires (plus de 4 608 K€) ; il en est de même en terme de nombre de logements concernés (3 174 au niveau national dont 2 230 au niveau francilien)

depuis le 01/01/2014

territoire	réal/obj	MMS	réal/obj	MMS	réal/obj	MMS
	PB-HI	PB-HI	PB-TD	PB-TD	PB-MD	PB-MD
PACA	4,66%	17 874,09 €	22,56%	19 602,70 €	5,00%	9 685,33 €
R-A	5,33%	23 322,38 €	35,14%	23 197,78 €	25,00%	2 904,16 €
BZH	17,50%	11 186,14 €	62,35%	23 502,96 €	12,63%	1 627,24 €
L-R	4,00%	23 458,50 €	25,26%	24 133,65 €	11,67%	1 463,98 €
IdF	3,68%	5 615,21 €	12,22%	23 146,91 €	6,67%	502,86 €
<b>FRANCE</b>	<b>8,05%</b>	<b>21 963,31 €</b>	<b>36,64%</b>	<b>21 498,73 €</b>	<b>13,67%</b>	<b>1 499,32 €</b>

résultats au 30/06/2014

depuis le 01/01/2014

territoire	réal/obj	MMS	AE / Travaux	MMS
	PB- Énergie	PB- Énergie	IM (copro)	IM (copro)
PACA	4,55%	3 932,60 €	55,72%	31 213,60 €
R-A	18,52%	22 191,08 €	33,97%	2 799,94 €
BZH	28,33%	7 327,88 €	49,77%	72 975,71 €
L-R	11,11%	14 178,60 €	49,17%	13 355,19 €
IdF	4,44%	3 021,50 €	48,61%	2 066,74 €
<b>FRANCE</b>	<b>18,13%</b>	<b>12 104,36 €</b>	<b>46,15%</b>	<b>2 402,04 €</b>

résultats au 30/06/2014

- Pour les PB HI, les montants moyens de subvention par logement sont compris entre 5 615 € (région « IdF ») et 23 459 € (région « L-R ») mais avec des taux d'atteinte des objectifs alloués au 1er semestre assez disparates pour les différentes régions notamment celles citées précédemment à savoir moins de 5 % chacun contre 18 % pour la région « BZH » avec un MMS de 11 186 € / logt
- Pour les PB TD, les MMS par logement oscillent entre 19 603 € (région « PACA ») et 24 134 € (région « L-R ») avec un ratio national autour de 21 500 € par logement ; les taux de réalisation des objectifs s'échelonnent entre 5 % pour la région « PACA » et 62 % pour la région « Bzh » (moyenne nationale : autour de 36 %)
- Pour les PB MD, les taux de réalisation sont globalement assez variables (<14 % au niveau national, seulement 5 % pour « PACA » et jusqu'à 25 % pour la région « R-A ») ; pour ce qui concerne les MMS par logement, ceux-ci oscillent entre 503 € pour la région « IdF » et 9 685 € pour « PACA » (moyenne nationale : 1 499 €)
- Les MMS par logement pour les dossiers PB Énergie tournent autour de 12 104 € au niveau national avec des variations allant de 3 021 € pour la région « IdF » à 22 191 € pour la région « R-A », le taux d'atteinte des objectifs alloués vaut 28 % pour la région « BZH »
- Les MMS par logement financé dans le cadre de travaux sur les parties communes de copropriétés dégradées valent au niveau de la région « IdF » 2 067 € contre 72 976 € au niveau de la région « Bzh » et au niveau national 2 402 €

**Taux de réalisation par objectifs PB (au 30/06/2014)**

*pour France, Paca, Rhône-Alpes, Bretagne, Languedoc-Roussillon, Île de France*

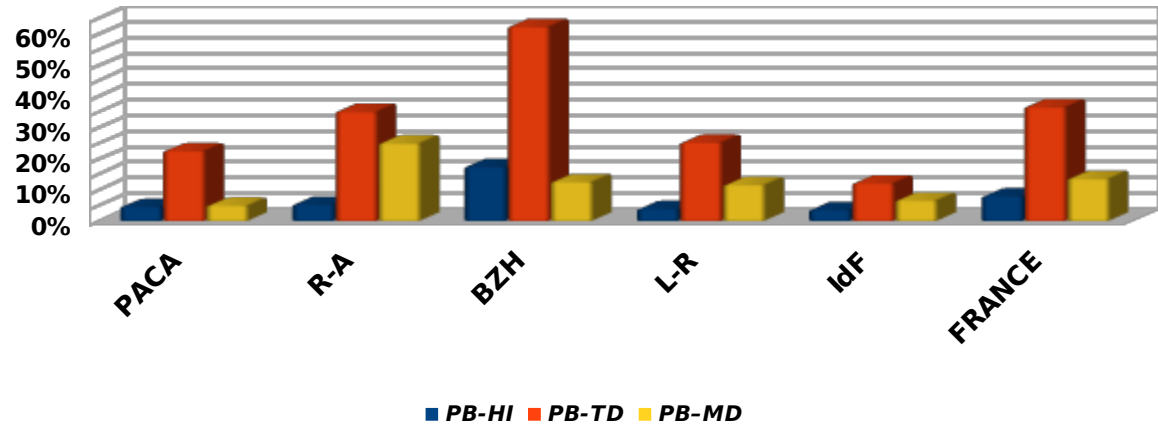

**Montant moyen de subvention par logement PB prioritaire (au 30/06/2014)**

*pour France, Paca, Rhône-Alpes, Bretagne, Languedoc-Roussillon, Île de France*

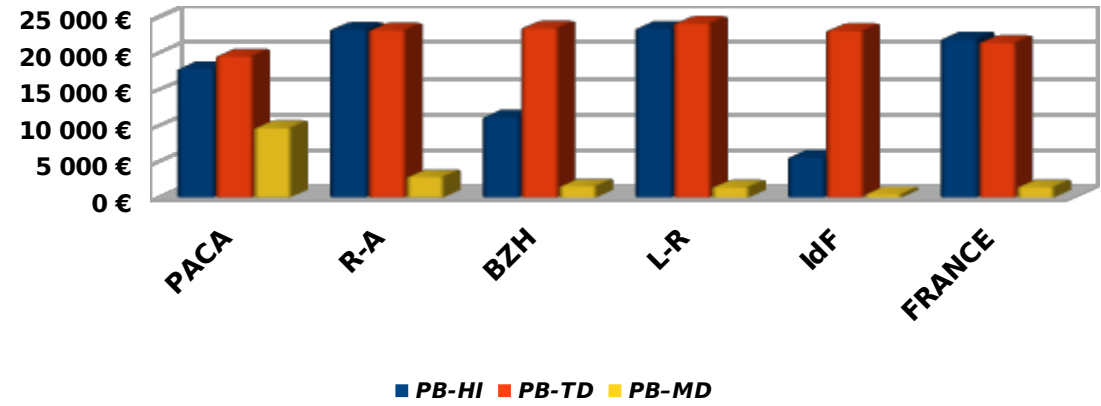

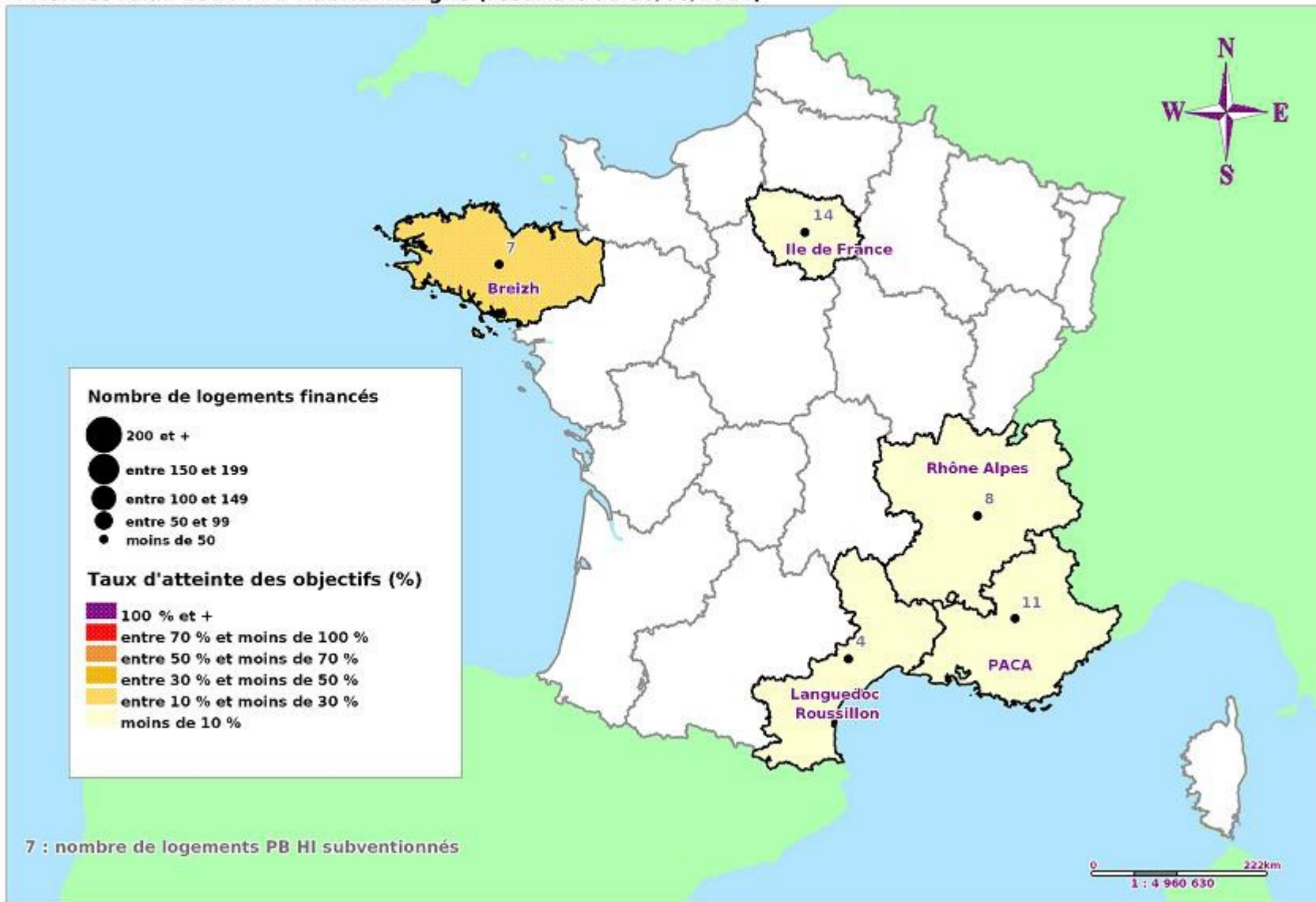

→ Taux d'atteinte des objectifs 2014 inférieur à 5 % pour 3 des 5 régions comparées, proche de 18 % pour « BZH »

→ 14 logements « PB HI » subventionnés en « IdF » et 11 en région « PACA » au 30/06/2014

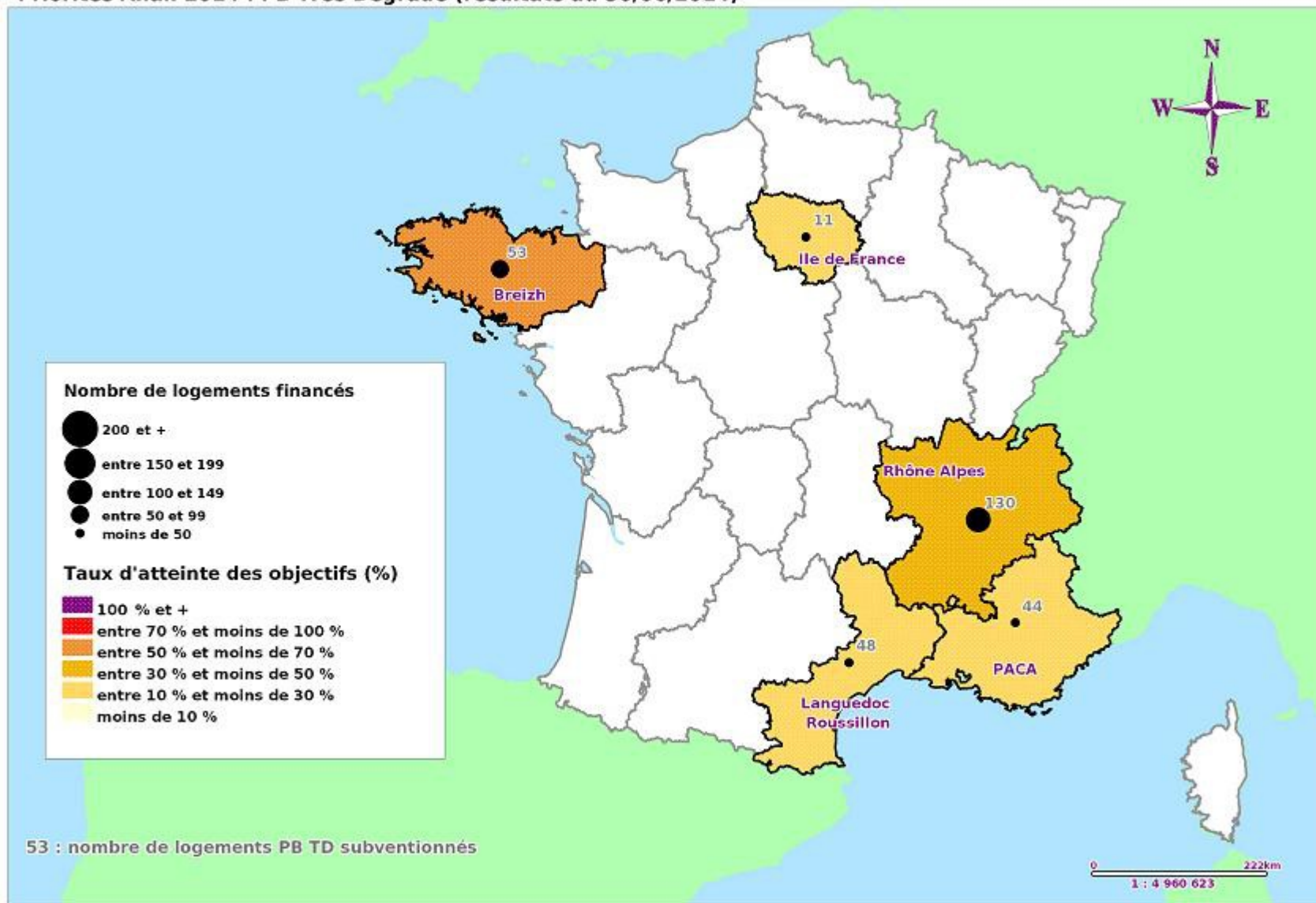

Auteur : Jérôme BOCQUEL DREAL PACA / STELAC / ULEF ; Date création : 25/08/2014 ;  
sources : © IGN\_BD CARTO®, Résultats\_Anah\_2014, [http://infocentre.anah.gouv.fr/infoanah\\_id.asp](http://infocentre.anah.gouv.fr/infoanah_id.asp)

→ Taux d'atteinte des objectifs 2014 > à 60 % pour la régions « BZH » et 35 % pour « R-A »

→ 130 logements « PB TD » subventionnés en région « R-A », 53 pour « BZH » et 48 pour « L-R »

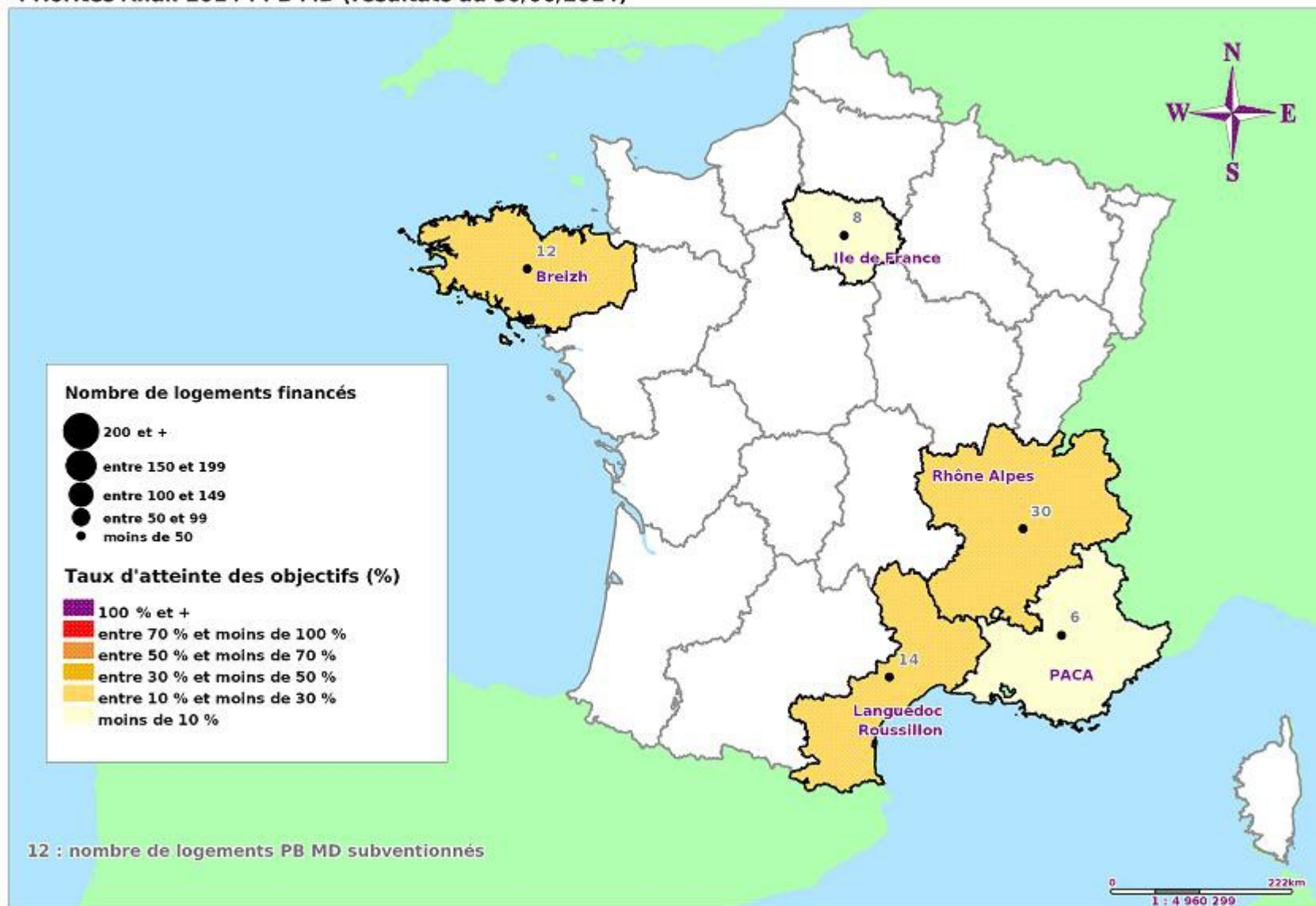

Auteur : Jérôme BOCQUEL DREAL PACA / STELAC / ULEF ; Date création : 25/08/2014 ; sources : © IGN BD CARTO®, Résultats\_Anah\_2014, [http://infocentre.anah.gouv.fr/infoanah\\_id.asp](http://infocentre.anah.gouv.fr/infoanah_id.asp)

→ Taux d'atteinte des objectifs 2014 autour de 25 % pour « R-A » (moyenne nationale autour de 14 %)

→ 30 logements « PB MD » ayant fait l'objet d'un octroi de subventions pour la région « R-A »

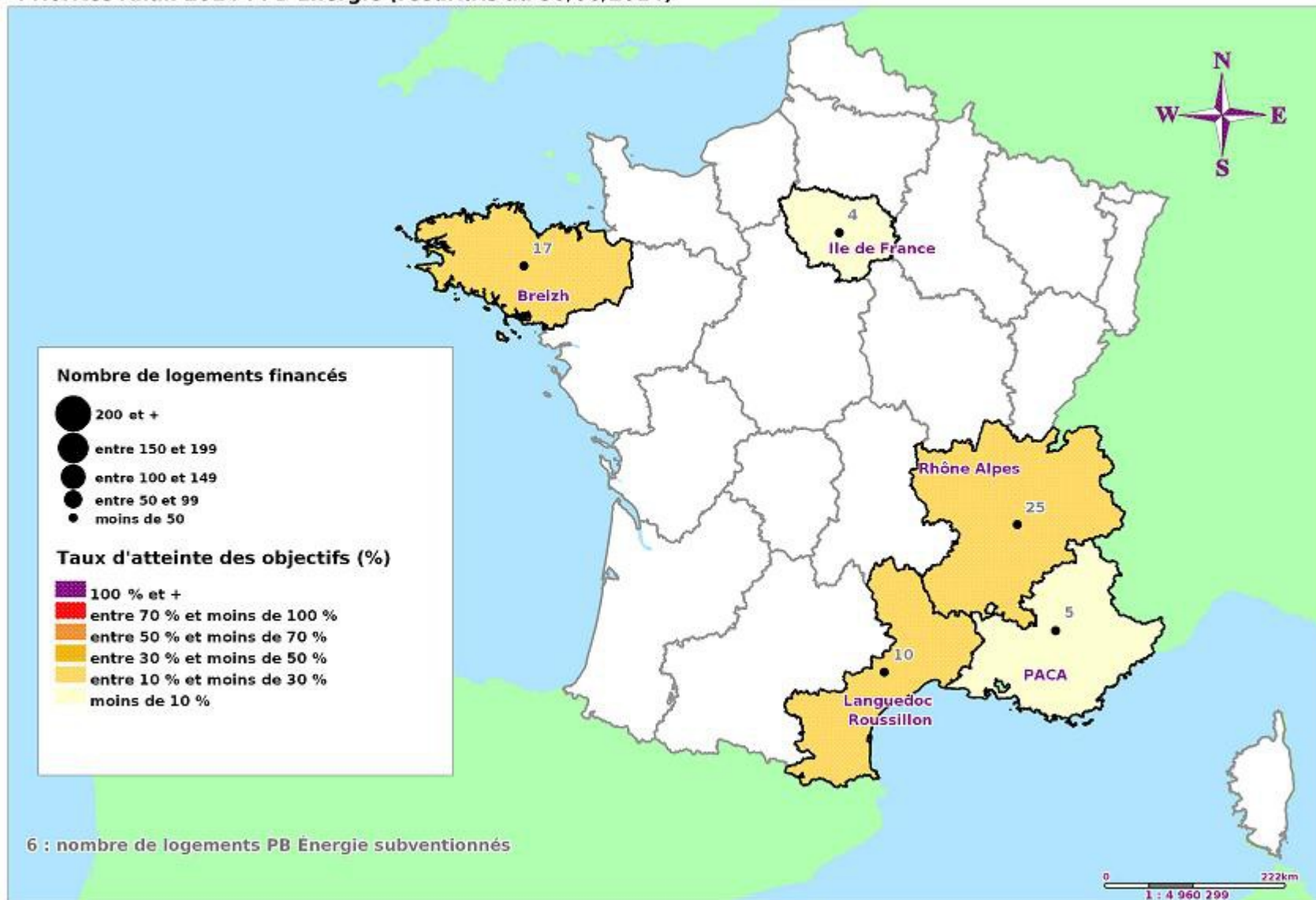

→ 25 logements « PB Énergie » ayant fait l'objet d'un octroi de subventions pour la région « R-A », 17 pour « Bzh »

→ Taux d'atteinte des objectifs 2014 autour de 28 % pour « BZH » (moyenne nationale autour de 18 %)

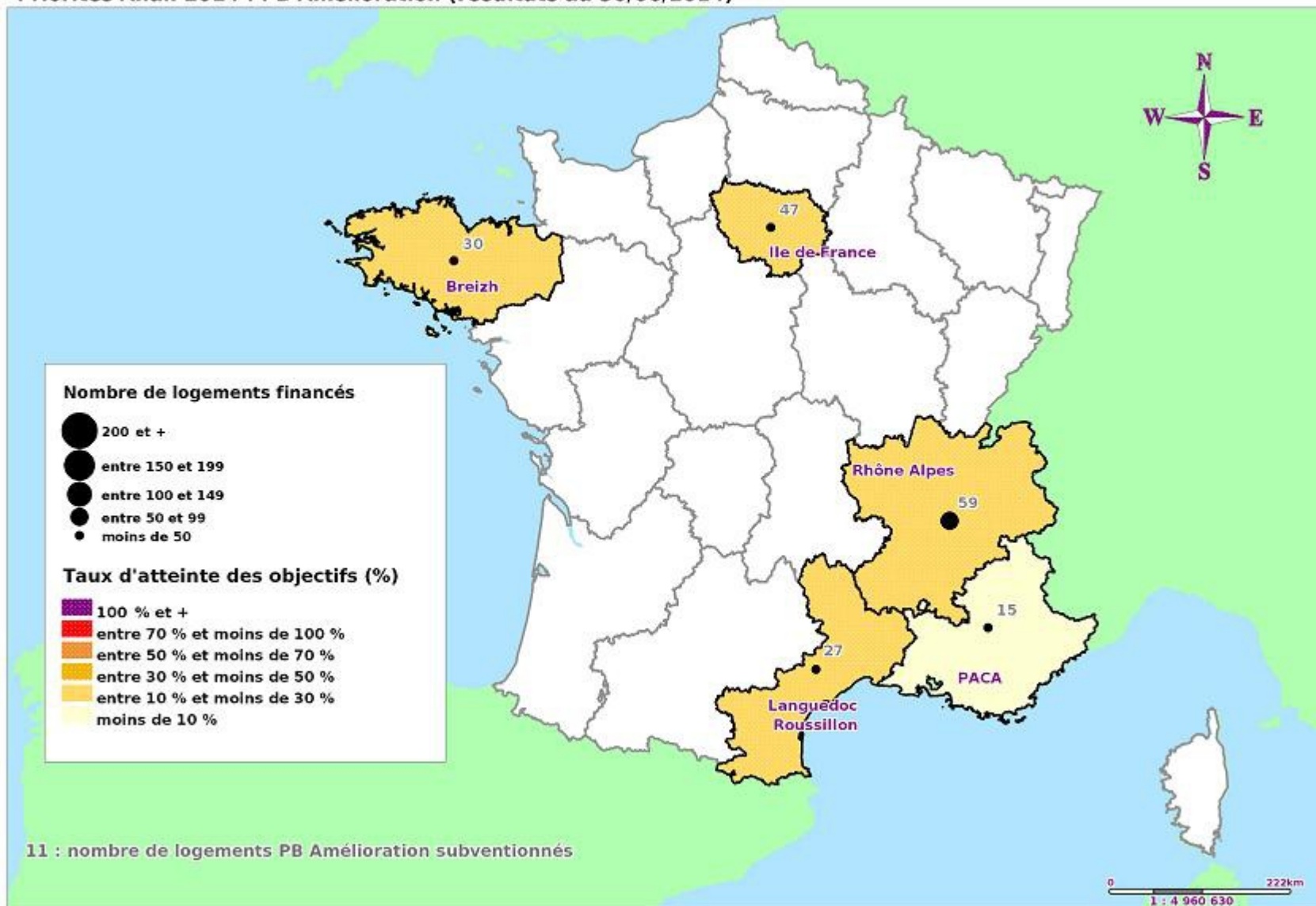

Auteur : Jérôme BOCQUEL DREAL PACA / STELAC / ULEF ; Date création : 25/08/2014 ;  
sources : © IGN\_BD CARTO®, Résultats\_Anah\_2014, [http://infocentre.anah.gouv.fr/infoanah\\_id.asp](http://infocentre.anah.gouv.fr/infoanah_id.asp)

→ Taux d'atteinte des objectifs 2014 autour de 23 % pour R-A et 22 % pour « IdF » (moyenne nationale autour de 18 %)

→ 59 logements « PB amélioration » ayant fait l'objet d'un octroi de subventions pour la région « R-A », 47 pour la région « IdF » contre seulement 15 pour « PACA »

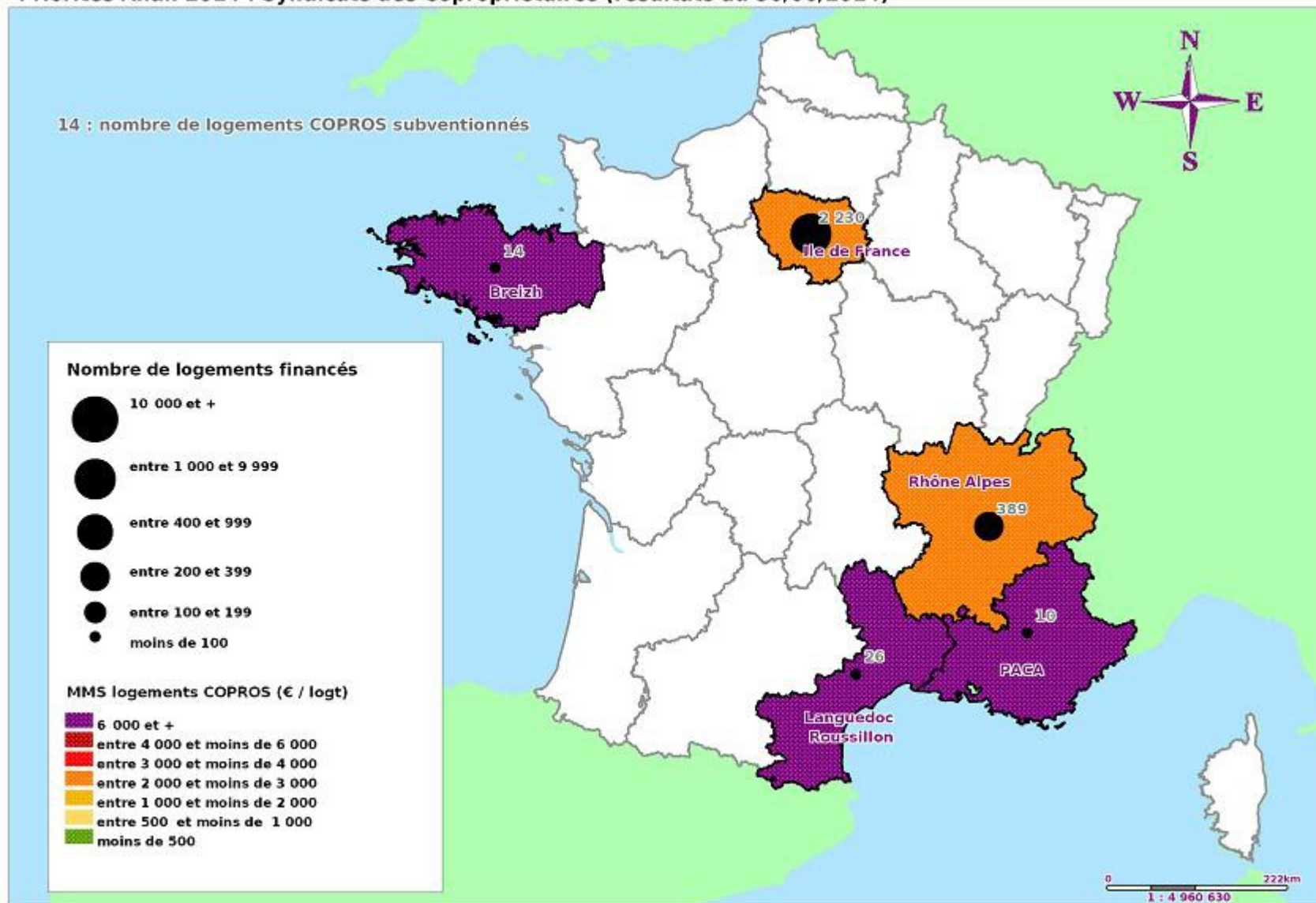

Auteur : Jérôme BOCQUEL DREAL PACA / STELAC / ULEF ; Date création : 25/08/2014 ;  
sources : © IGN\_BD CARTO®, Résultats\_Anah\_2014, [http://infocentre.anah.gouv.fr/infoanah\\_id.asp](http://infocentre.anah.gouv.fr/infoanah_id.asp)

→ Seule la région « IdF » accorde l'essentiel des crédits consacrés aux dossiers à l'immeuble dont une majorité pour les syndicats de copropriétaires : 2 230 logements réhabilités grâce aux subventions octroyées (versées après travaux sous réserve) ; à noter les 389 logements financés au niveau de « R-A »

Résumé PB « dossiers prioritaires 2014 » - objectif et réalisation en nombre de logements

**PB HI (au 30/06/2014)**

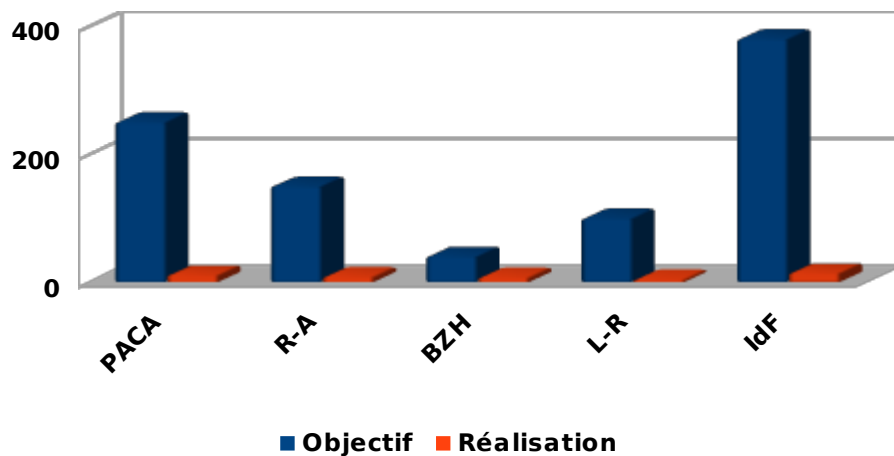

**PB TD (au 30/06/2014)**

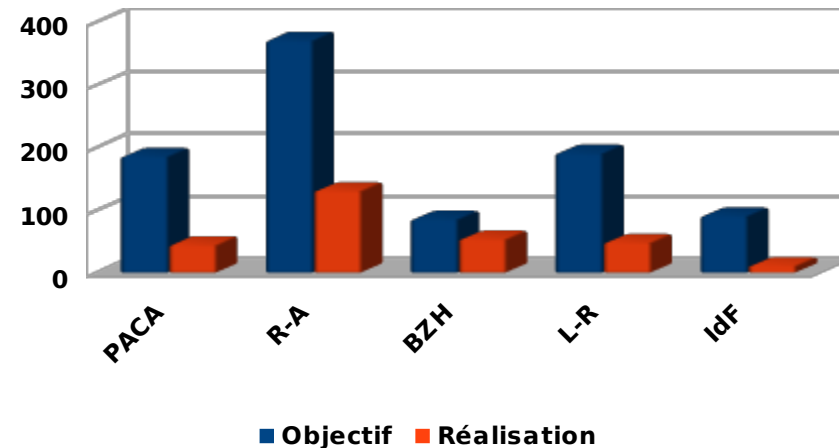

**PB MD (au 30/06/2014)**

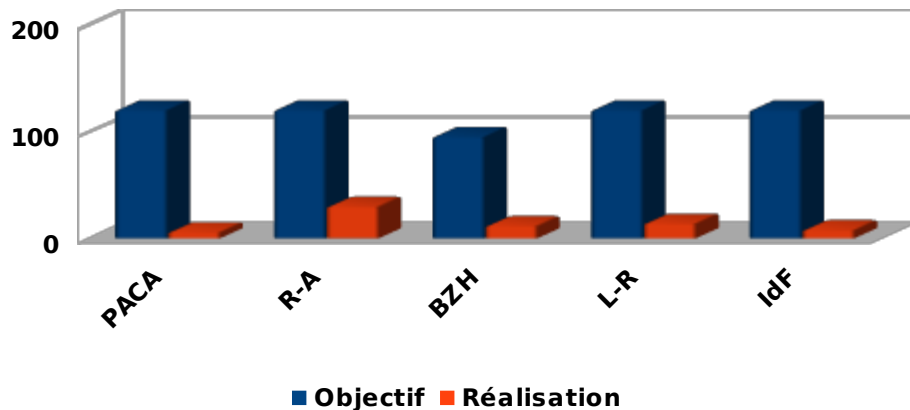

**PB Énergie (au 30/06/2014)**

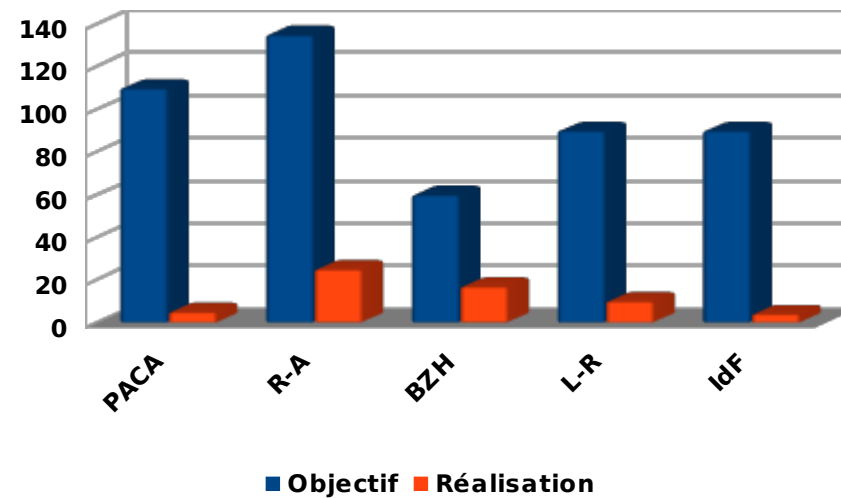

x priorités Anah 2014 - PO

depuis le 01/01/2014						
territoire	PO-HI Objectif	PO-HI Réalisation	AE engagées PO-HI	PO-TD Objectif	PO-TD Réalisation	AE engagées PO-TD
PACA	100	7	133 175 €	90	35	777 698 €
R-A	100	12	256 670 €	90	42	970 161 €
BZH	75	19	382 925 €	45	27	459 451 €
L-R	85	13	230 781 €	85	29	681 091 €
IdF	345	75	525 475 €	135	33	452 444 €
<b>FRANCE</b>	<b>1 800</b>	<b>454</b>	<b>7 339 152 €</b>	<b>1 200</b>	<b>524</b>	<b>11 731 285 €</b>

résultats au 30/06/2014

depuis le 01/01/2013						
territoire	PO-Autonomie Objectif	PO-Autonomie Réalisation	AE engagées PO-Autonomie	PO-Énergie Objectif	PO-Énergie Réalisation	AE engagées PO-Énergie
PACA	672	143	486 778 €	664	337	2 162 540 €
R-A	1 400	750	2 322 079 €	1 900	1 599	10 739 076 €
BZH	1 200	471	1 875 191 €	2 220	1 528	8 862 609 €
L-R	850	309	1 054 758 €	1 200	706	4 743 177 €
IdF	600	195	827 969 €	2 100	957	6 746 956 €
<b>FRANCE</b>	<b>15 000</b>	<b>6 297</b>	<b>20 873 347 €</b>	<b>28 000</b>	<b>18 865</b>	<b>124 917 501 €</b>

résultats au 30/06/2014

depuis le 01/01/2014								
territoire	% réal/obj PO-HI	MMS PO-HI	% réal/obj PO-TD	MMS PO-TD	% réal/obj PO-Autonomie	MMS PO-Autonomie	% réal/obj PO-Énergie	MMS PO-Énergie
PACA	7,53%	19 025,00 €	38,89%	22 219,94 €	21,28%	3 404,04 €	50,75%	6 417,03 €
R-A	12,00%	2 566,70 €	46,67%	23 099,07 €	53,57%	3 096,11 €	84,16%	6 716,12 €
BZH	25,33%	5 105,67 €	60,00%	17 016,70 €	39,25%	3 981,30 €	68,83%	5 800,14 €
L-R	15,29%	2 715,07 €	34,12%	23 485,90 €	36,35%	3 413,46 €	58,83%	6 718,38 €
IdF	21,74%	1 523,12 €	24,44%	13 710,42 €	32,50%	4 245,99 €	45,57%	7 050,11 €
<b>FRANCE</b>	<b>25,22%</b>	<b>4 077,31 €</b>	<b>43,67%</b>	<b>22 387,95 €</b>	<b>41,98%</b>	<b>3 314,81 €</b>	<b>67,38%</b>	<b>6 621,65 €</b>

résultats au 30/06/2014

### Taux de réalisation par objectif PO (au 30/06/2014)

*pour France, PACA, Rhône-Alpes, Bretagne, Languedoc-Roussillon, Ile de France*

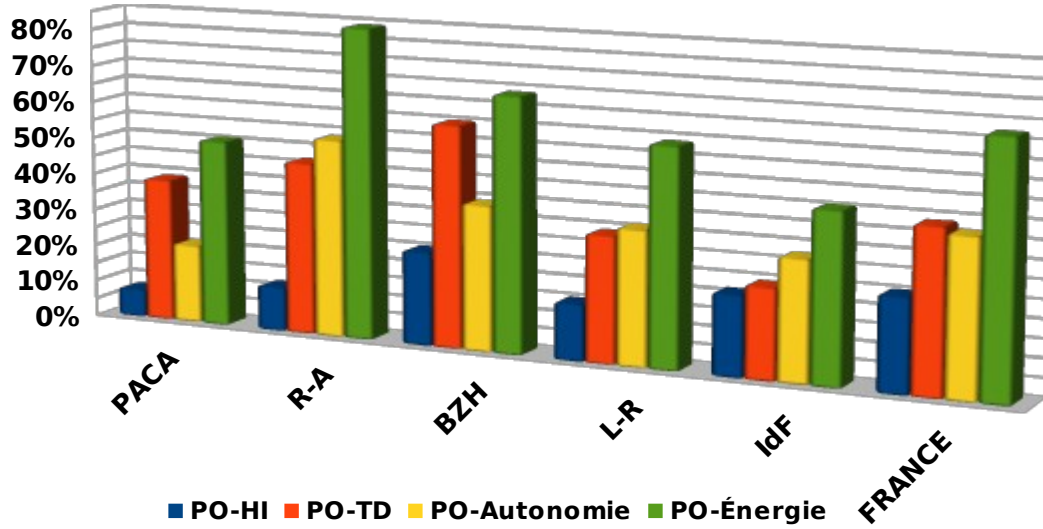

### Montant moyen de subvention (MMS) par objectif PO (au 30/06/2014)

*pour France, PACA, Rhône-Alpes, Bretagne, Languedoc-Roussillon, Ile de France*

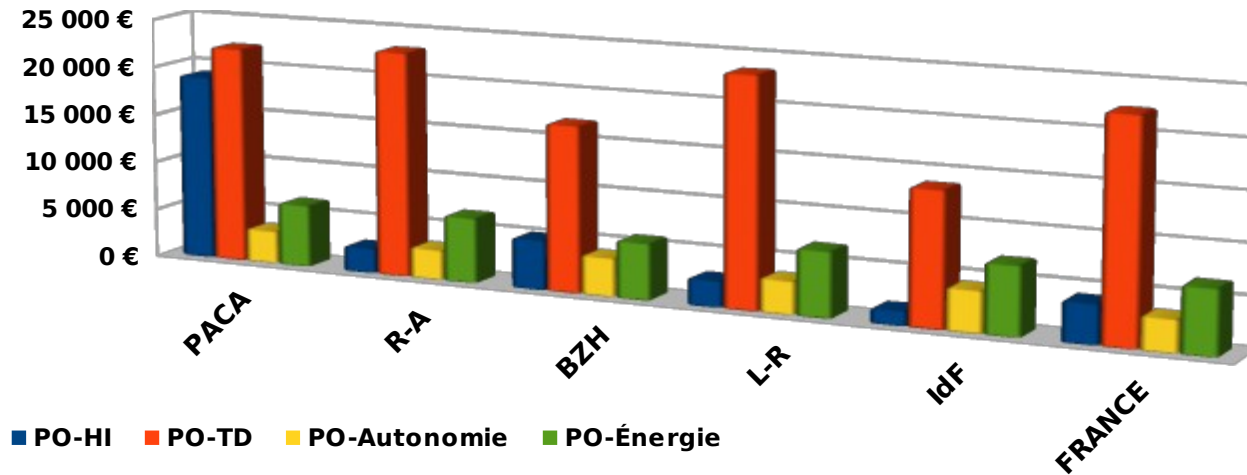

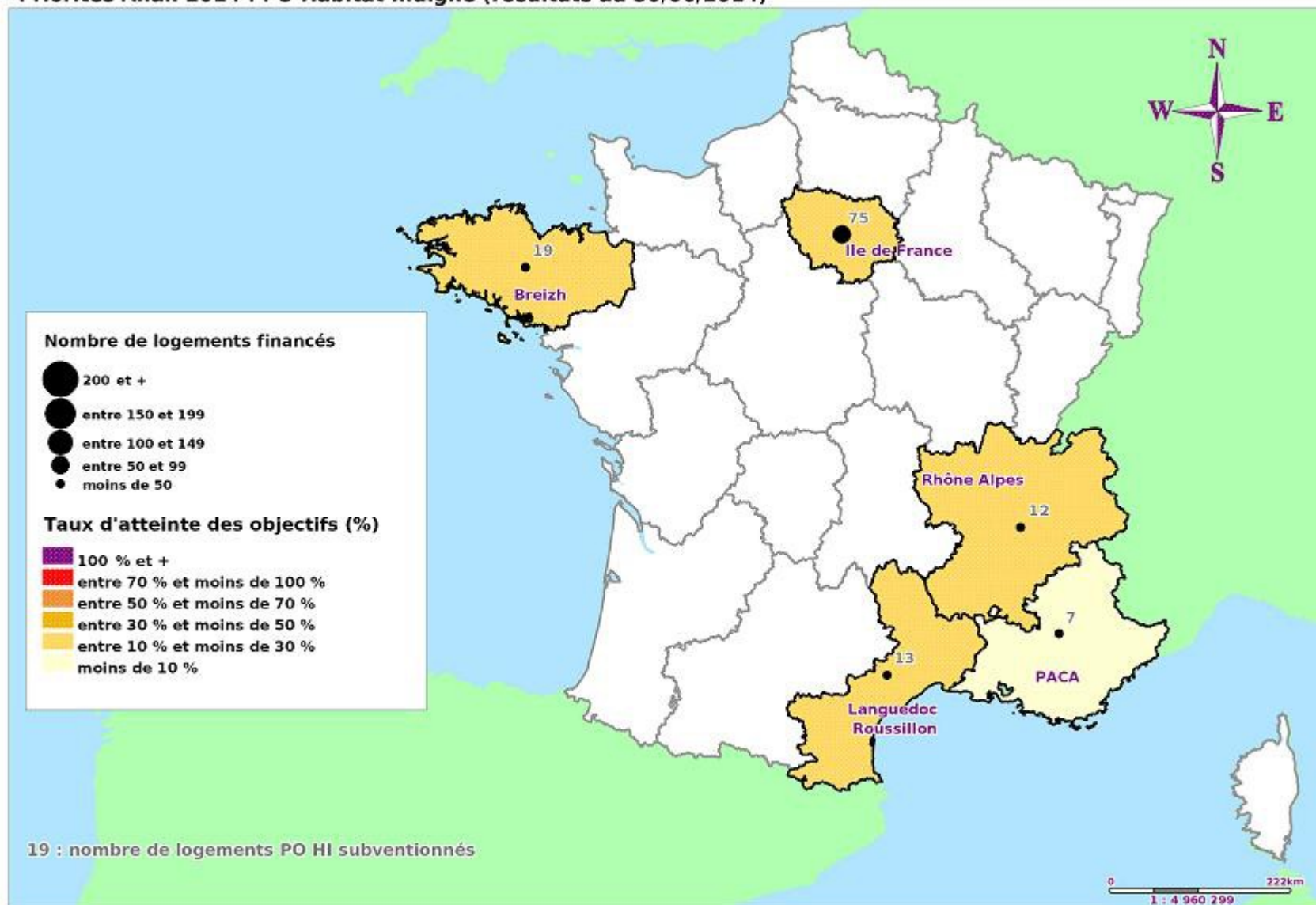

Auteur : Jérôme BOCQUEL DREAL PACA / STELAC / ULEF ; Date création : 25/08/2014 ;  
sources : © IGN\_BD CARTO®, Résultats\_Anah\_2014, [http://infocentre.anah.gouv.fr/infoanah\\_id.asp](http://infocentre.anah.gouv.fr/infoanah_id.asp)

→ Le taux d'atteinte des objectifs 2014 « PO HI » s'échelonne entre 8 % pour la région «PACA » et 25 % pour la région « Bzh »

→ 75 logements « PO HI » ont été subventionnés en région « IdF » ainsi 19 pour « Bzh » au cours du 1er semestre

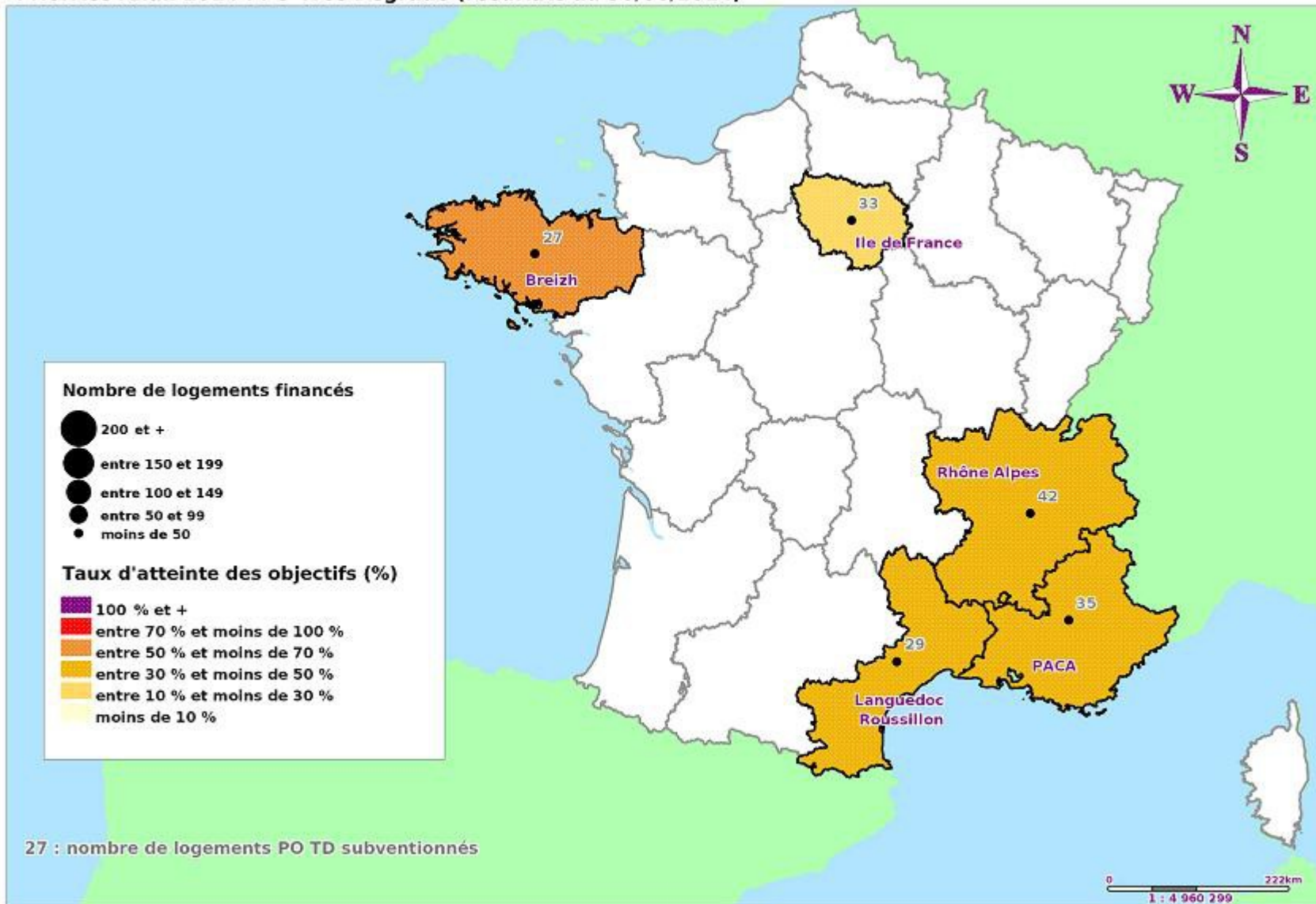

Auteur : Jérôme BOCQUEL DREAL PACA / STELAC / ULEF ; Date création : 25/08/2014 ;  
sources : © IGN\_BD CARTO®, Résultats\_Anah\_2014, [http://infocentre.anah.gouv.fr/infoanah\\_id.asp](http://infocentre.anah.gouv.fr/infoanah_id.asp)

→ Le taux d'atteinte des objectifs « PO TD » représente de 24 % pour la région « IdF » à 60 % pour « BZH »

→ 42 logements « PO TD » ont été financés en « R-A » et 35 en « PACA » sur un total national de 524

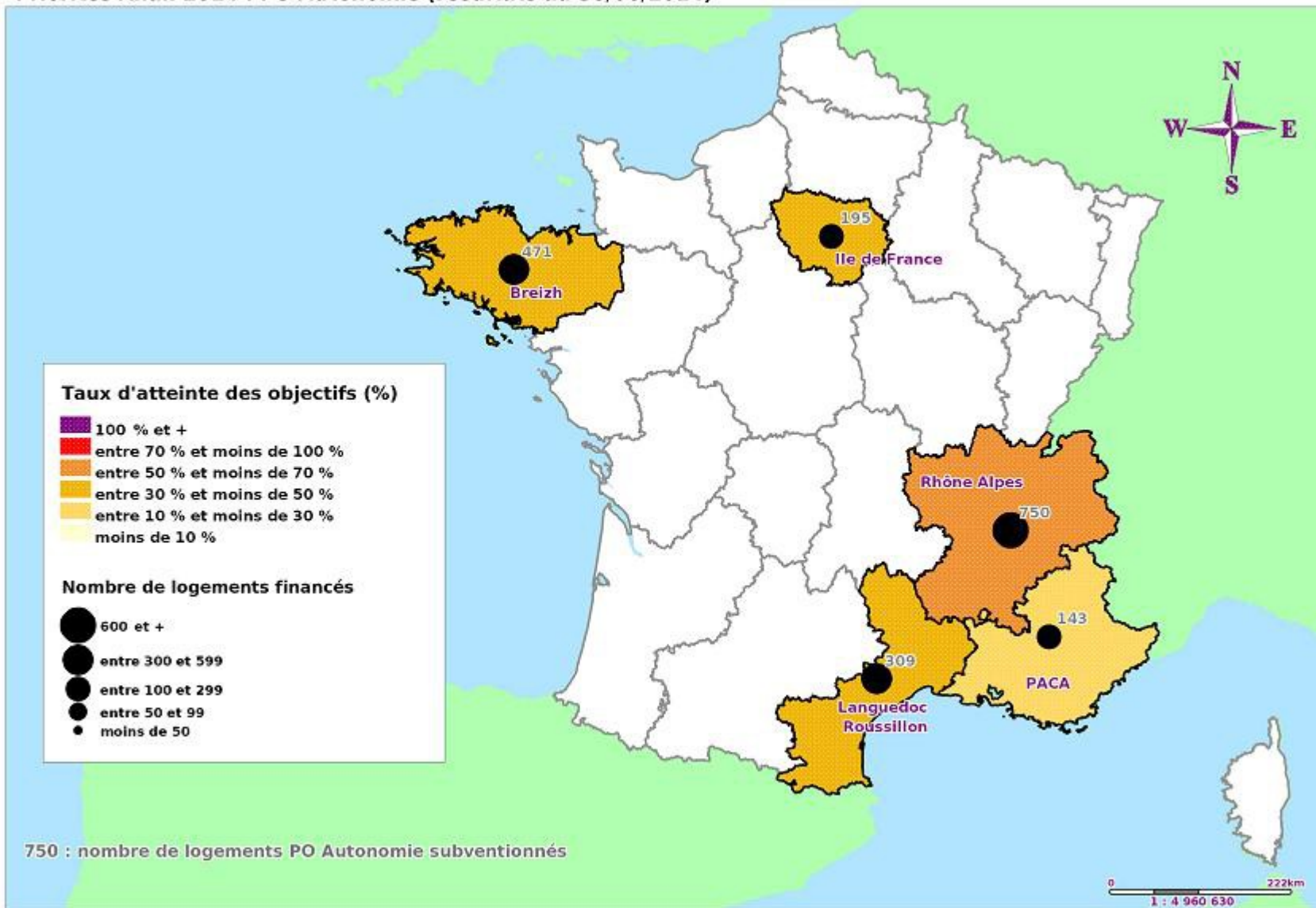

Auteur : Jérôme BOCQUEL DREAL PACA / STELAC / ULEF ; Date création : 25/08/2014 ; sources : © IGN\_BD CARTO®, Résultats\_Anah\_2014, [http://infocentre.anah.gouv.fr/infoanah\\_id.asp](http://infocentre.anah.gouv.fr/infoanah_id.asp)

→ Le taux d'atteinte des objectifs propres « PO Autonomie » égale, à la fin du 2ème trimestre, 54 % en région « R-A » avec 750 logements subventionnés contre 21 % pour la région « PACA » avec 143 logements

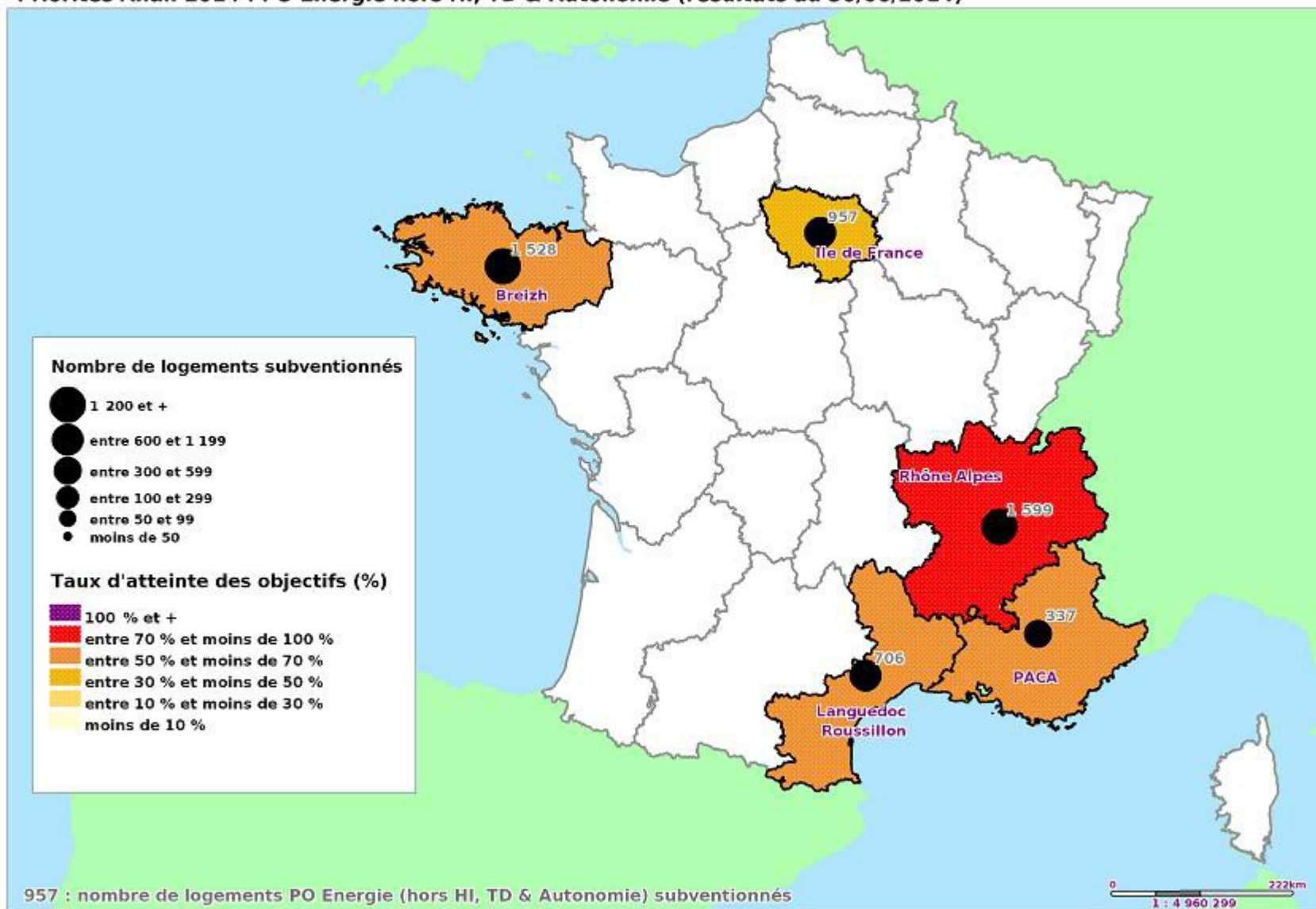

Auteur : Jérôme BOCQUEL DREAL PACA / STELAC / ULEF ; Date création : 25/08/2014 ;  
sources : © IGN\_BD CARTO®, Résultats\_Anah\_2014, [http://infocentre.anah.gouv.fr/infoanah\\_id.asp](http://infocentre.anah.gouv.fr/infoanah_id.asp)

→ Le taux d'atteinte des objectifs « PO énergie hors HI, TD & Autonomie » atteint 84 % pour la région « R-A », 69 % pour « BZH » et seulement 46 % pour « IdF »

→ 1 599 logements « PO Énergie hors HI, TD & Autonomie » ont, malgré tout, fait l'objet d'un octroi de subvention en région « R-A » et 1 528 pour la région « BZH » sur un total national de 18 865

Résumé PO « dossiers prioritaires 2014 »

PO HI (au 30/06/2014)

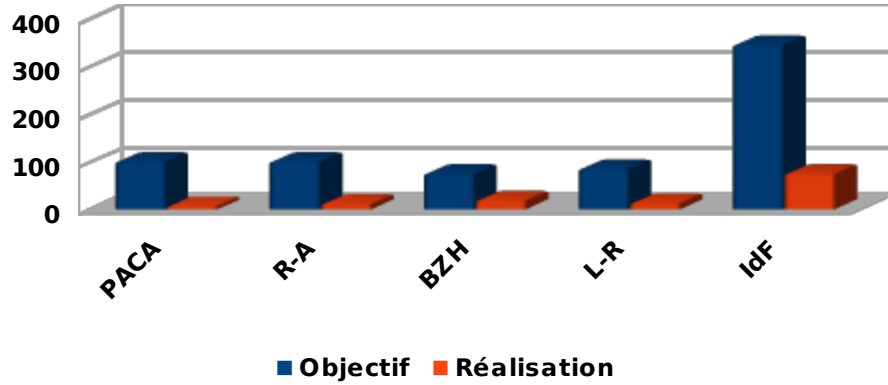

PO TD (au 30/06/2014)

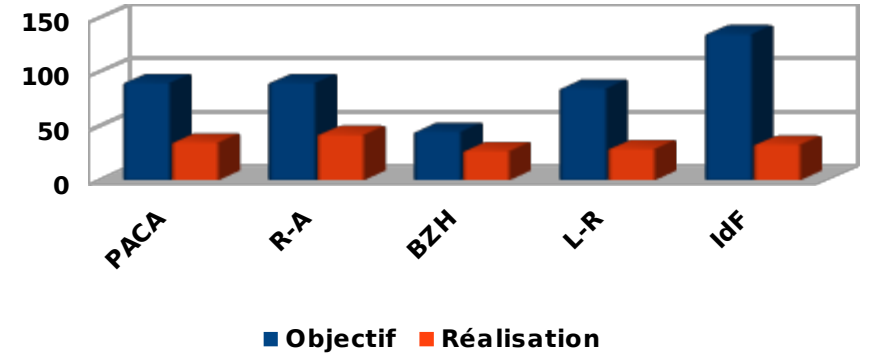

PO Autonomie (au 30/06/2014)

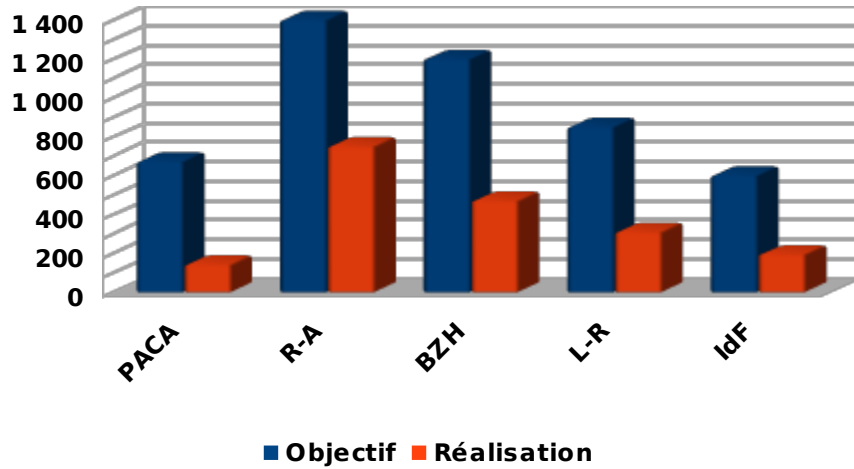

PO Energie (au 30/06/2014)

*hors HI, TD et autonomie (gain NRJ > 25 %)*

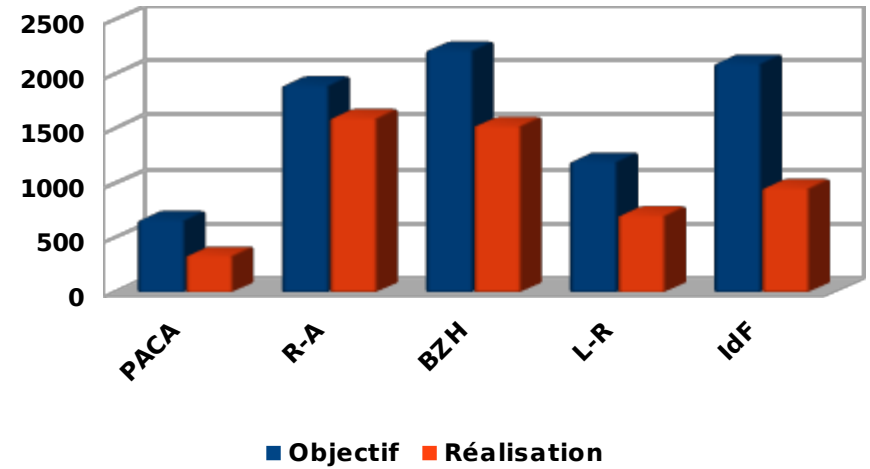

## Programme Habiter Mieux

<i>depuis le 01/01/2013</i>						
territoire	Dotations Fart notifiées	AE Fart mises en places	Dotations ASE notifiées	AE ASE mises en places	Dotations AMO Fart notifiées	AE AMO Fart mises en places
<b>PACA</b>	<b>3 564 126 €</b>	<b>3 413 940 €</b>	<b>3 082 806 €</b>	<b>3 175 081 €</b>	<b>188 324 €</b>	<b>188 924 €</b>
<b>R-A</b>	<b>8 077 837 €</b>	<b>8 077 837 €</b>	<b>7 045 646 €</b>	<b>7 045 646 €</b>	<b>406 262 €</b>	<b>406 262 €</b>
<b>BZH</b>	<b>8 511 993 €</b>	<b>8 519 517 €</b>	<b>7 427 000 €</b>	<b>7 427 000 €</b>	<b>458 411 €</b>	<b>458 411 €</b>
<b>L-R</b>	<b>4 228 255 €</b>	<b>4 540 285 €</b>	<b>3 726 000 €</b>	<b>4 007 600 €</b>	<b>122 540 €</b>	<b>122 540 €</b>
<b>IdF</b>	<b>6 800 895 €</b>	<b>7 359 597 €</b>	<b>5 975 531 €</b>	<b>6 381 431 €</b>	<b>412 682 €</b>	<b>489 083 €</b>
<b>FRANCE</b>	<b>104 373 777 €</b>	<b>108 157 660 €</b>	<b>90 844 820 €</b>	<b>94 105 988 €</b>	<b>5 343 983 €</b>	<b>5 524 331 €</b>

*résultats au 30/06/2014*

### x Taux de consommation des enveloppes Fart, ASE et AMO Fart notifiées

<i>depuis le 01/01/2013</i>			
territoire	Taux Conso Fart (%)	Taux Conso ASE (%)	Taux Conso AMO Fart (%)
<b>PACA</b>	<b>44,01%</b>	<b>42,91%</b>	<b>63,25%</b>
<b>R-A</b>	<b>89,75%</b>	<b>95,46%</b>	<b>67,00%</b>
<b>BZH</b>	<b>73,98%</b>	<b>76,79%</b>	<b>66,14%</b>
<b>L-R</b>	<b>60,78%</b>	<b>66,35%</b>	<b>76,43%</b>
<b>IdF</b>	<b>56,36%</b>	<b>56,31%</b>	<b>91,95%</b>
<b>FRANCE</b>	<b>72,05%</b>	<b>76,70%</b>	<b>70,64%</b>

*résultats au 30/06/2014*

x Propriétaires occupants

depuis le 01/01/2014					
PO - Habiter Mieux					
territoire	Objectif FART	LOGT FART	dont LOGT ASE	dont LOGT AMO FART	% réal/obj
PACA	950	384	384	208	40,42%
R-A	1 900	1 732	1 732	444	91,16%
BZH	2 220	1 610	1 610	533	72,52%
L-R	1 200	728	728	172	60,67%
IdF	2 100	979	979	809	46,62%
<b>FRANCE</b>	<b>28 000</b>	<b>20 105</b>	<b>20 105</b>	<b>6 828</b>	<b>71,80%</b>

*résultats au 30/06/2014*

depuis le 01/01/2014					
PO - Habiter Mieux					
territoire	LOGT Anah	AE Anah	AE Fart	AE ASE	AE AMO Fart
PACA	383	3 102 162 €	1 414 669 €	1 280 567 €	113 805 €
R-A	1 708	12 274 938 €	6 429 635 €	5 931 933 €	245 135 €
BZH	1 609	9 988 633 €	6 091 812 €	5 504 315 €	291 091 €
L-R	754	5 750 996 €	2 600 359 €	2 505 587 €	88 084 €
IdF	980	7 223 383 €	3 943 750 €	3 397 101 €	441 830 €
<b>FRANCE</b>	<b>20 097</b>	<b>146 126 887 €</b>	<b>74 318 570 €</b>	<b>68 718 546 €</b>	<b>3 760 728 €</b>

*résultats au 30/06/2014*

- 20 105 logements « PO Fart » ont été subventionnés au niveau national soit environ 72 % des objectifs prioritaires PO « FART » ; les régions « BZH » et « R-A » contribuent pour 17 % à ce taux
- 34 % des logements « PO Fart » financés au niveau national se situent en secteur diffus avec l'octroi de subventions spécifiques au titre de l'AMO (ce taux atteint 83 % en région « IdF » et seulement 24 % en région « L-R »)

### Taux de réalisation PO Fart - PRGM Habiter Mieux (au 30/06/2014)

pour France, PACA, Rhône-Alpes, Bretagne, Languedoc-Roussillon, Île de France

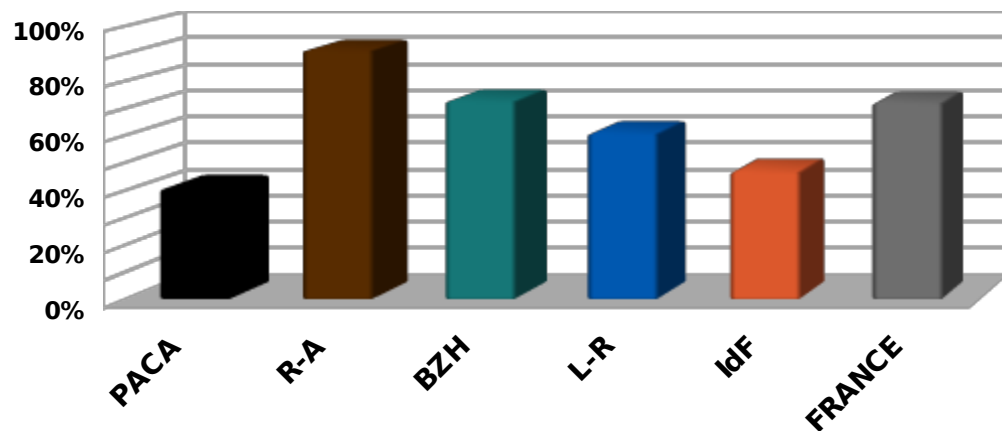

### Montant moyen de subvention (MMS) par objectif PO " Habiter Mieux" (au 30/06/2014)

pour France, PACA, Rhône-Alpes, Bretagne, Languedoc-Roussillon, Île de France

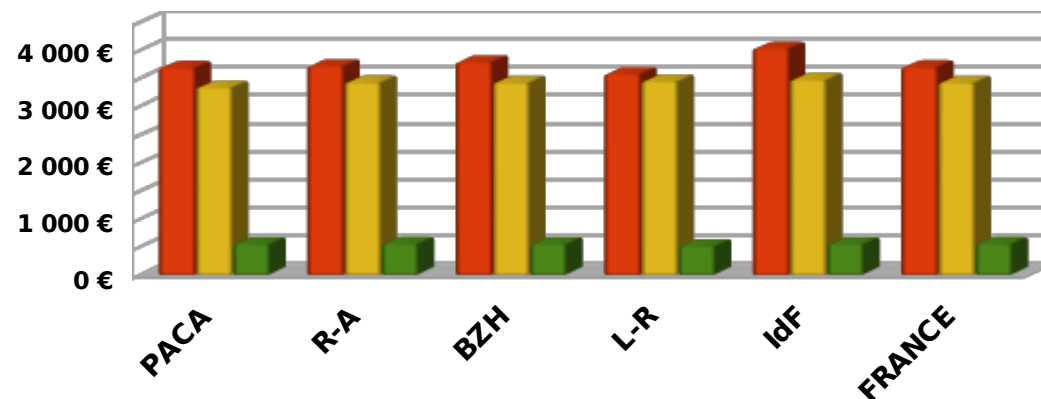

■ MMS FART ■ MMS FART ASE ■ MMS FART AMO

depuis le 01/01/2014

PO - Habiter Mieux

territoire	MMS ANAH	MMS FART	MMS FART ASE	MMS FART AMO
PACA	8 099,64 €	3 684,03 €	3 334,81 €	547,14 €
R-A	7 186,73 €	3 712,26 €	3 424,90 €	552,11 €
BZH	6 207,98 €	3 783,73 €	3 418,83 €	546,14 €
L-R	7 627,32 €	3 571,92 €	3 441,74 €	512,12 €
IdF	7 370,80 €	4 028,35 €	3 469,97 €	546,14 €
FRANCE	7 271,08 €	3 696,52 €	3 417,98 €	550,78 €

résultats au 30/06/2014

depuis le 01/01/2013

territoire	AE ingénierie Fart mises en place (€)	AE ingénierie PO Fart engagées (€)	Taux Conso (%)	Nombre de logements PO	Dotations Fart notifiées (€)
<b>PACA</b>	<b>306 860 €</b>	<b>20 297 €</b>	<b>6,61%</b>	<b>49</b>	<b>292 996 €</b>
<b>R-A</b>	<b>625 929 €</b>	<b>252 567 €</b>	<b>40,35%</b>	<b>544</b>	<b>625 929 €</b>
<b>BZH</b>	<b>634 106 €</b>	<b>296 406 €</b>	<b>46,74%</b>	<b>712</b>	<b>626 582 €</b>
<b>L-R</b>	<b>410 145 €</b>	<b>6 688 €</b>	<b>1,63%</b>	<b>16</b>	<b>379 715 €</b>
<b>IdF</b>	<b>489 083 €</b>	<b>104 819 €</b>	<b>21,43%</b>	<b>253</b>	<b>412 682 €</b>
<b>FRANCE</b>	<b>8 527 341 €</b>	<b>1 839 296 €</b>	<b>21,57%</b>	<b>3 921</b>	<b>8 184 974 €</b>

résultats au 30/06/2014

Taux de consommation des AE Ingénierie PO Fart (% au 30/06/2014)

pour France, PACA, Rhône-Alpes, Bretagne, Languedoc-Roussillon, Île de France

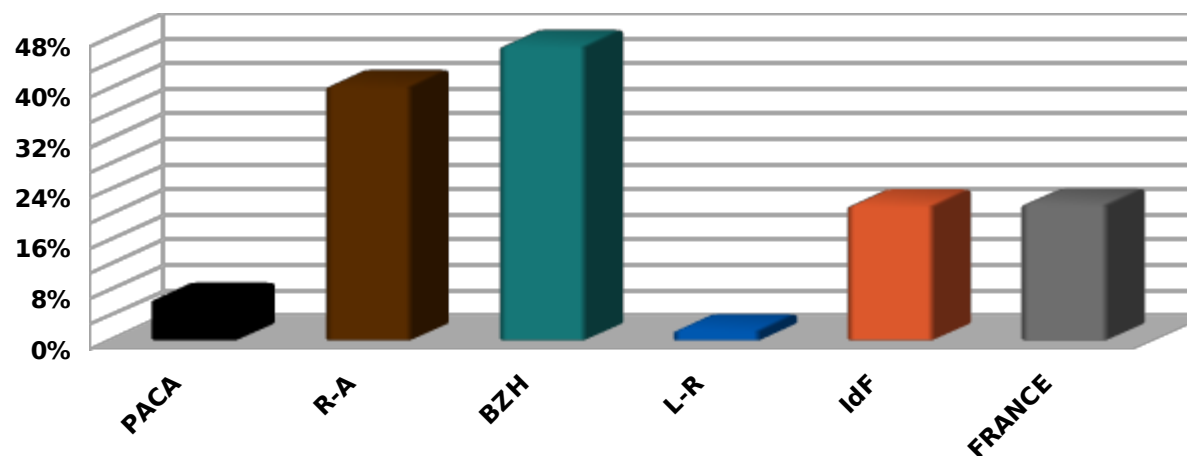

x Propriétaires bailleurs privés

depuis le 01/01/2014

PB - Habiter Mieux (gain énergie > 35 %)

territoire	LOGT Anah	AE Anah	LOGT Fart	AE Fart	AE Fart (ASE)	gain NRJ (%)
<b>PACA</b>	<b>40</b>	<b>639 077 €</b>	<b>40</b>	<b>87 692 €</b>	<b>82 000 €</b>	<b>61%</b>
<b>R-A</b>	<b>173</b>	<b>3 847 514 €</b>	<b>182</b>	<b>393 075 €</b>	<b>366 000 €</b>	<b>71%</b>
<b>BZH</b>	<b>87</b>	<b>1 266 874 €</b>	<b>89</b>	<b>190 111 €</b>	<b>178 000 €</b>	<b>71%</b>
<b>L-R</b>	<b>64</b>	<b>1 373 668 €</b>	<b>67</b>	<b>139 578 €</b>	<b>134 000 €</b>	<b>61%</b>
<b>IdF</b>	<b>19</b>	<b>291 995 €</b>	<b>14</b>	<b>35 869 €</b>	<b>28 000 €</b>	<b>65%</b>
<b>FRANCE</b>	<b>1 390</b>	<b>26 019 366 €</b>	<b>1 408</b>	<b>2 967 832 €</b>	<b>2 826 000 €</b>	<b>66%</b>

résultats au 30/06/2014

depuis le 01/01/2013

PB - Habiter Mieux (gain énergie > 35 %)

territoire	LOGT AMO FART	AE AMO Fart	ING PB Fart (€)	LOGT ING Fart PB
<b>PACA</b>	<b>11</b>	<b>5 692 €</b>	<b>2 478 €</b>	<b>6</b>
<b>R-A</b>	<b>50</b>	<b>27 075 €</b>	<b>7 021 €</b>	<b>17</b>
<b>BZH</b>	<b>22</b>	<b>12 111 €</b>	<b>14 197 €</b>	<b>32</b>
<b>L-R</b>	<b>11</b>	<b>5 578 €</b>		
<b>IdF</b>	<b>15</b>	<b>7 869 €</b>		
<b>FRANCE</b>	<b>262</b>	<b>141 832 €</b>	<b>205 290 €</b>	<b>478</b>

résultats au 30/06/2014

x Syndicats de copropriétaires

<i>depuis le 01/01/2014</i>					
<b>SYND - Habiter Mieux (gain énergie &gt; 35 %)</b>					
territoire	LOGT Anah	AE Anah	LOGT Fart	AE Fart (ASE)	gain NRJ (%)
<b>PACA</b>	<b>0</b>	<b>0 €</b>	<b>0</b>	<b>0 €</b>	
<b>R-A</b>	<b>205</b>	<b>922 800 €</b>	<b>285</b>	<b>427 500 €</b>	<b>54%</b>
<b>BZH</b>	<b>14</b>	<b>445 530 €</b>	<b>14</b>	<b>21 000 €</b>	<b>71%</b>
<b>L-R</b>	<b>8</b>	<b>289 317 €</b>	<b>8</b>	<b>19 500 €</b>	<b>56%</b>
<b>IdF</b>	<b>112</b>	<b>527 611 €</b>	<b>112</b>	<b>168 000 €</b>	<b>60%</b>
<b>FRANCE</b>	<b>339</b>	<b>2 185 258 €</b>	<b>419</b>	<b>636 000 €</b>	<b>60%</b>

*résultats au 30/06/2014*

x Bilan engagements crédits et logements subventionnés « PO, PB & COPRO » Habiter Mieux

<i>depuis le 01/01/2013</i>							
<b>LOGTS PO, PB et SYND - Habiter Mieux</b>							
territoire	LOGT Fart	AE Fart	AE Fart (ASE)	LOGT AMO FART	AE AMO Fart	ING logts Fart (€)	LOGT ING Fart
<b>PACA</b>	<b>424</b>	<b>1 502 361 €</b>	<b>1 362 567 €</b>	<b>219</b>	<b>119 497 €</b>	<b>22 775 €</b>	<b>55</b>
<b>R-A</b>	<b>2 199</b>	<b>7 250 210 €</b>	<b>6 725 433 €</b>	<b>494</b>	<b>272 210 €</b>	<b>259 588 €</b>	<b>561</b>
<b>BZH</b>	<b>1 713</b>	<b>6 302 923 €</b>	<b>5 703 315 €</b>	<b>555</b>	<b>303 202 €</b>	<b>310 603 €</b>	<b>744</b>
<b>L-R</b>	<b>803</b>	<b>2 759 437 €</b>	<b>2 659 087 €</b>	<b>183</b>	<b>93 662 €</b>	<b>6 688 €</b>	<b>16</b>
<b>IdF</b>	<b>1 105</b>	<b>4 147 619 €</b>	<b>3 593 101 €</b>	<b>824</b>	<b>449 699 €</b>	<b>104 819 €</b>	<b>253</b>
<b>FRANCE</b>	<b>21 932</b>	<b>77 922 402 €</b>	<b>72 180 546 €</b>	<b>7 090</b>	<b>3 902 560 €</b>	<b>2 044 586 €</b>	<b>4 399</b>

*résultats au 30/06/2014*

### Modulation des AE Fart engagées au 30/06/2014

pour France, PACA, Rhône-Alpes, Bretagne, Languedoc-Roussillon, Île de France

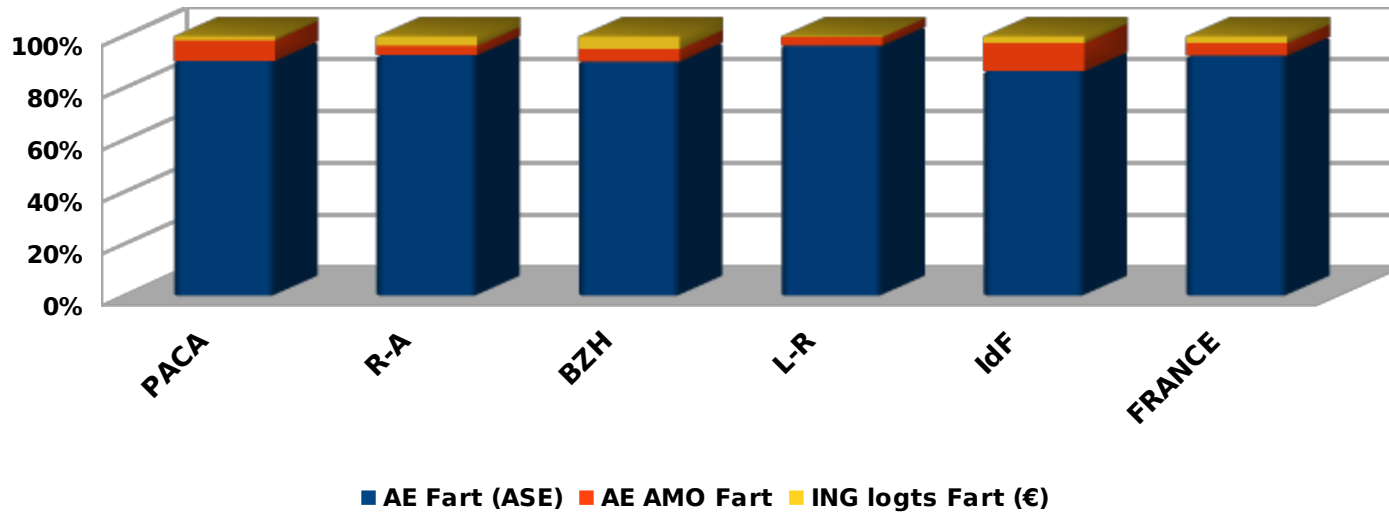

### Répartition des logements financés au titre de l'ASE en 2014 (%)

pour PACA, R-A, Bzh, L-R, IdF et France (au 31/03/2014)

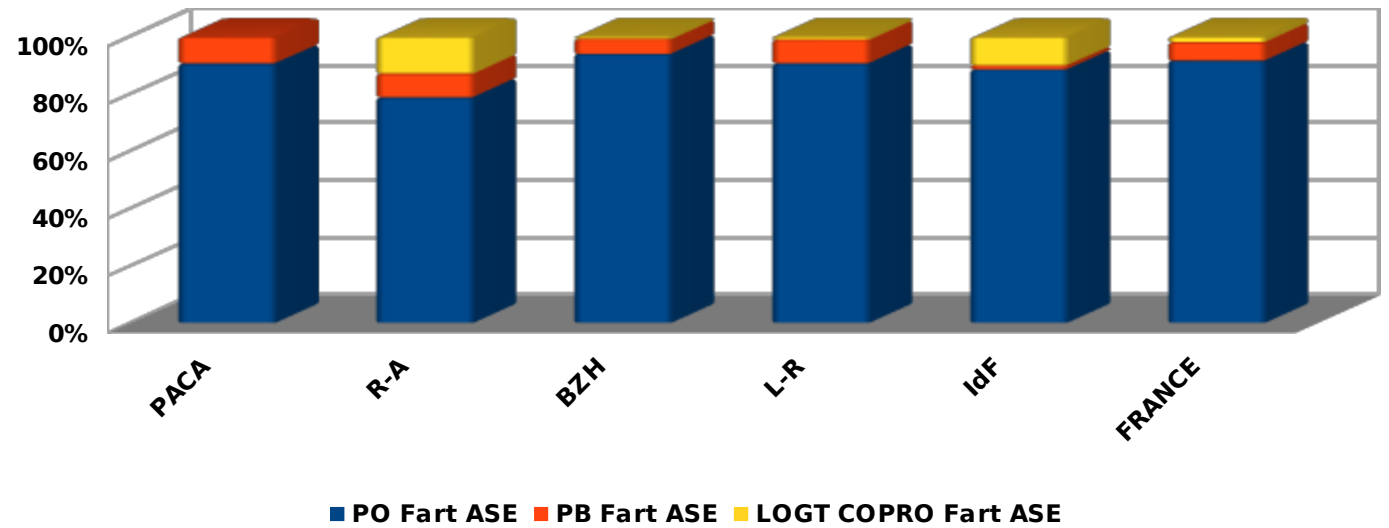

**Répartition des logements financés au titre de l'AMO Fart en 2014 (%)**

*pour PACA, R-A, Bzh, L-R, IdF et France (au 30/06/2014)*

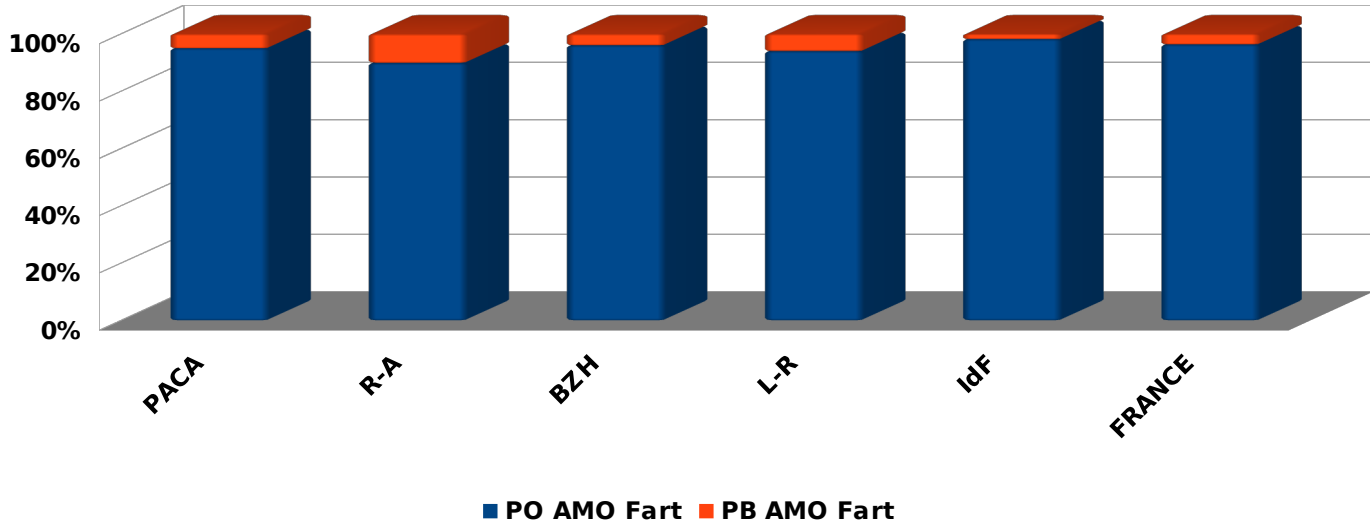

**Répartition des logements financés au titre de l'ING Fart en 2014 (%)**

*pour PACA, R-A, Bzh, L-R, IdF et France (au 30/06/2014)*

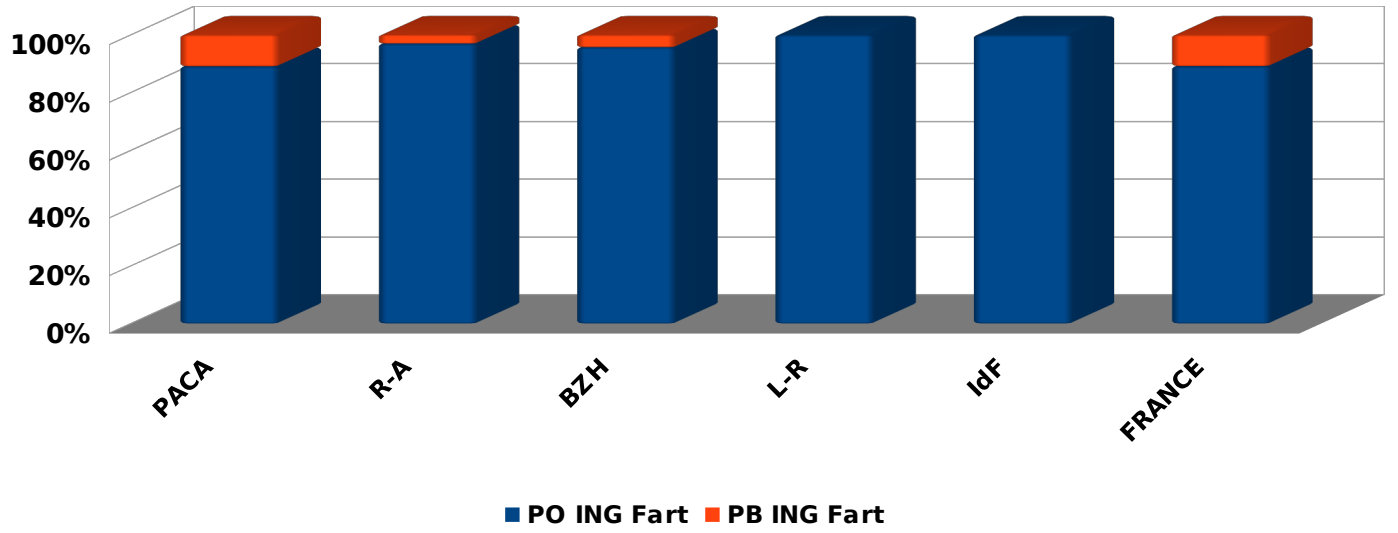

x **PO « Autres travaux privatifs ou AMO en copropriétés »**

<i>depuis le 01/01/2014</i>				
territoire	Réal PO copro	SUB PO copro	MMS PO copro	part production PO
<b>PACA</b>	<b>11</b>	<b>47 663 €</b>	<b>4 333,00 €</b>	<b>2,01%</b>
<b>R-A</b>	<b>12</b>	<b>23 177 €</b>	<b>1 931,42 €</b>	<b>0,49%</b>
<b>BZH</b>			<b>#DIV/0 !</b>	<b>0,00%</b>
<b>L-R</b>			<b>#DIV/0 !</b>	<b>0,00%</b>
<b>IdF</b>	<b>307</b>	<b>746 667 €</b>	<b>2 432,14 €</b>	<b>19,37%</b>
<b>FRANCE</b>	<b>335</b>	<b>824 533 €</b>	<b>2 461,29 €</b>	<b>1,25%</b>

*résultats au 30/06/2014*

- Les logements PO « autres travaux » en COPRO », qui ne sont pas affichés avec des objectifs de production, ont surtout concernés la région « IdF » pour 19 % en part de logements subventionnés « PO » - ceux-ci représentent environ 2 % du nombre de PO subventionnés en PACA et un peu plus de 1 % au niveau national
- En terme de crédits consommés, la contribution la plus importante revient de fait à la région « IdF » avec 747 K€ de subventions sur les 824,5 K€ engagées au niveau national pour un total global de 335 logements dont 307 pour « IdF » représentant 91 % de l'ensemble des PO « autres travaux en COPRO » financés en 2014 par l'Anah

**Part des dossiers PO "autres travaux privatifs + AMO en COPRO" dans la production totale PO**

*pour France, Paca, Rhône-Alpes, Bretagne, Languedoc-Roussillon, Ile de France (au 30/06/2014)*



**Nombre de logements subventionnés (PO autres travaux en COPRO) au 30/06/2014**

*pour France, Paca, Rhône-Alpes, Bretagne, Languedoc-Roussillon, Ile de France*



**MMS par logement "PO autres travaux en COPRO"**

*pour France, Paca, Rhône-Alpes, Bretagne, Languedoc-Roussillon, Ile de France (au 30/06/2014)*

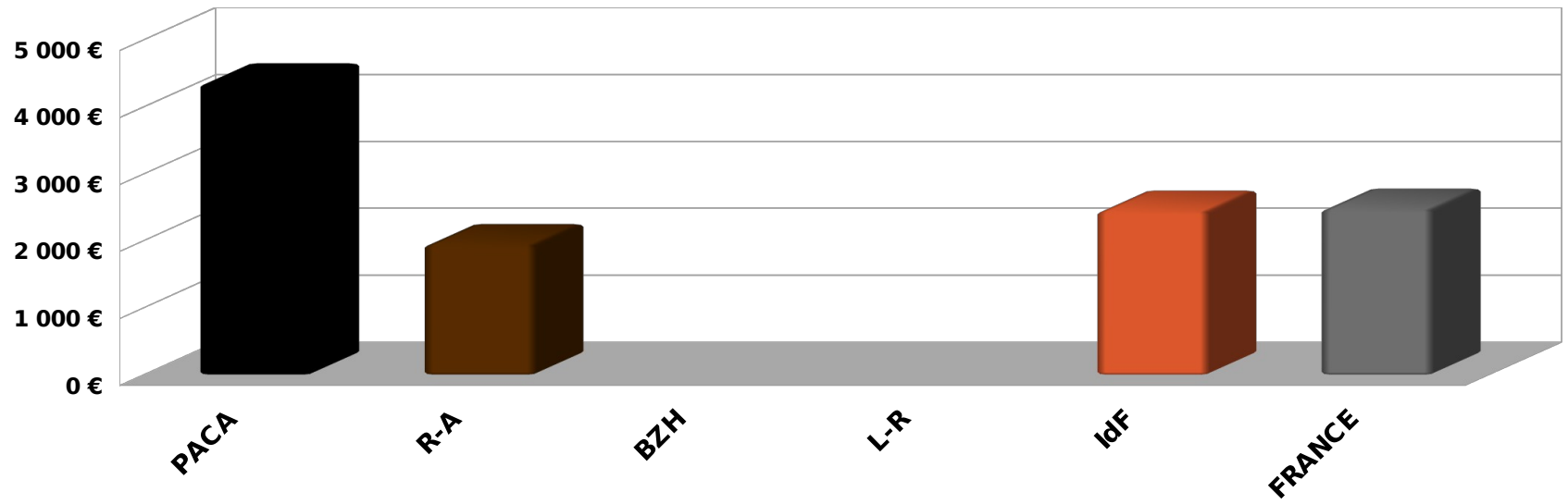

x **Dossiers SYND (logements subventionnés et AE engagées par type de programme)**

depuis le 01/01/2014

territoire	LOGTS SYND OPAH COPROS	AE engagées	LOGT SYND PLS	AE engagées	LOGT SYND autres (OPAH, PIG, diffus)	AE engagées
<b>PACA</b>	<b>0</b>	<b>0 €</b>	<b>0</b>	<b>0 €</b>	<b>10</b>	<b>312 136 €</b>
R-A	134	76 425 €	205	922 800 €	50	89 953 €
BZH	14	467 641 €				554 019 €
L-R	26	347 235 €				
IdF	278	1 250 864 €	1 416	1 508 426 €	536	1 849 544 €
<b>FRANCE</b>	<b>759</b>	<b>2 306 120 €</b>	<b>1 795</b>	<b>2 462 682 €</b>	<b>620</b>	<b>2 855 275 €</b>

résultats au 30/06/2014

depuis le 01/01/2014

territoire	dont LOGTS SYND LHI	AE engagées	dont LOGTS SYND LTD	AE engagées
<b>PACA</b>	<b>10</b>	<b>183 732 €</b>	<b>0</b>	<b>0 €</b>
R-A	5	77 589 €		
BZH			14	445 530 €
L-R	8	120 187 €	4	29 695 €
IdF	555	2 407 984 €		
<b>FRANCE</b>	<b>657</b>	<b>2 846 760 €</b>	<b>18</b>	<b>475 225 €</b>

résultats au 30/06/2014

depuis le 01/01/2014

territoire	objectifs alloués	LOGTS SYND COPROS Totaux	AE engagées	Taux réal / obj (%)
<b>PACA</b>	<b>135</b>	<b>10</b>	<b>312 136 €</b>	<b>7,41%</b>
R-A	-	389	1 089 178 €	-
BZH	-	14	1 021 660 €	-
L-R	<b>440</b>	<b>26</b>	<b>347 235 €</b>	<b>5,91%</b>
IdF	-	2 230	4 608 834 €	-
<b>FRANCE</b>	<b>21 500</b>	<b>3 174</b>	<b>7 624 077 €</b>	<b>14,76%</b>

résultats au 30/06/2014

x Bilan de consommation des enveloppes « PO & PB priorités 2014 » par rapport à la dotation CRH (%) depuis le 01/01/2014

Taux mensuel cumulé d'engagement des crédits "dossiers travaux - priorité 2014" de la dotation CRH (%)

pour France, Paca, Rhône-Alpes, Bretagne, Languedoc-Roussillon, Ile de France (au 30/06/2014)

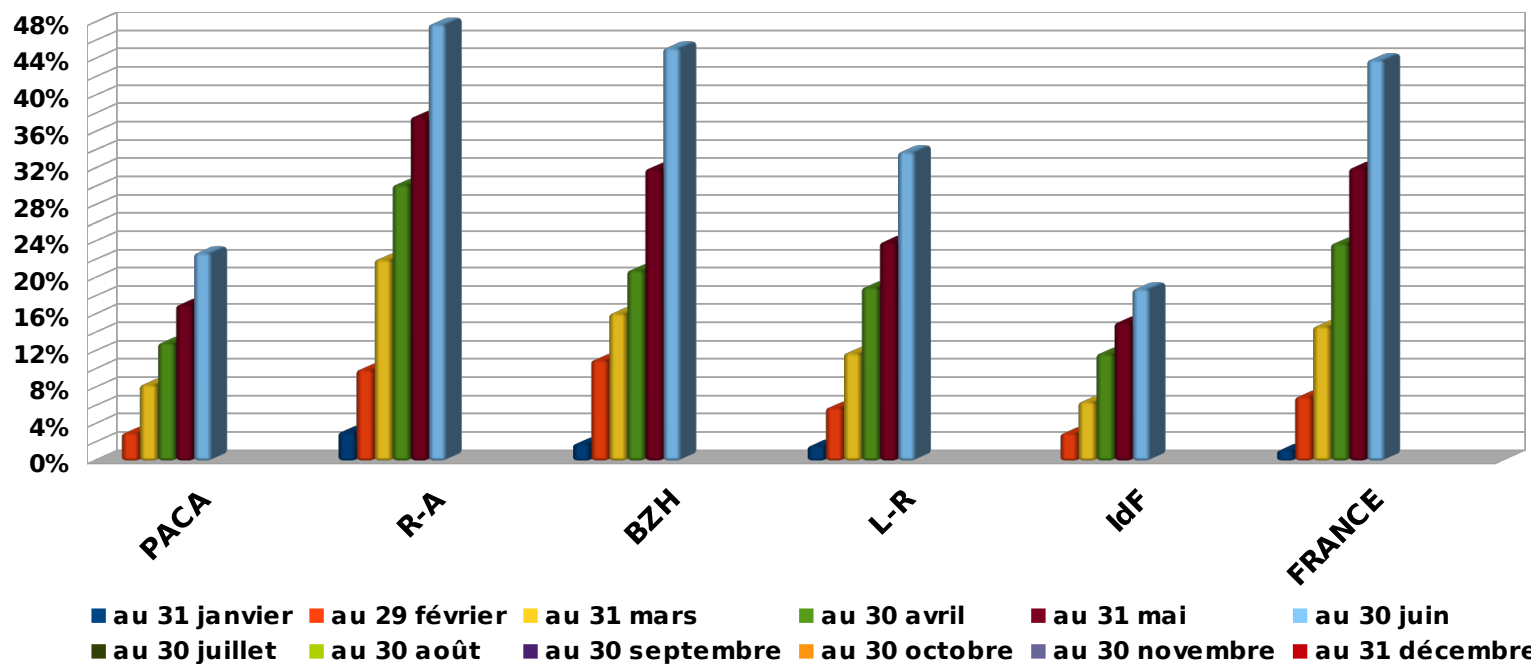

- Le taux mensuel cumulé des AE engagées pour des dossiers travaux «PO & PB priorités 2014 » atteint 44 % au niveau national à l'issue du 2ème trimestre 2014
- Ce taux atteint 48 % pour « R-A », 45 % pour « BZH » mais à peine 19 % pour « IdF » (à cause de la priorité donnée aux dossiers COPROS) et 23 % en PACA

x Bilan de production de logements « PO & PB priorités 2014 » (taux d'atteinte cumulé des objectifs en %)

Taux mensuel cumulé d'atteinte des objectifs (en % logements PO & PB priorités 2014)  
pour France, Paca, Rhône-Alpes, Bretagne, Languedoc-Roussillon, Ile de France (au 30/06/2014)

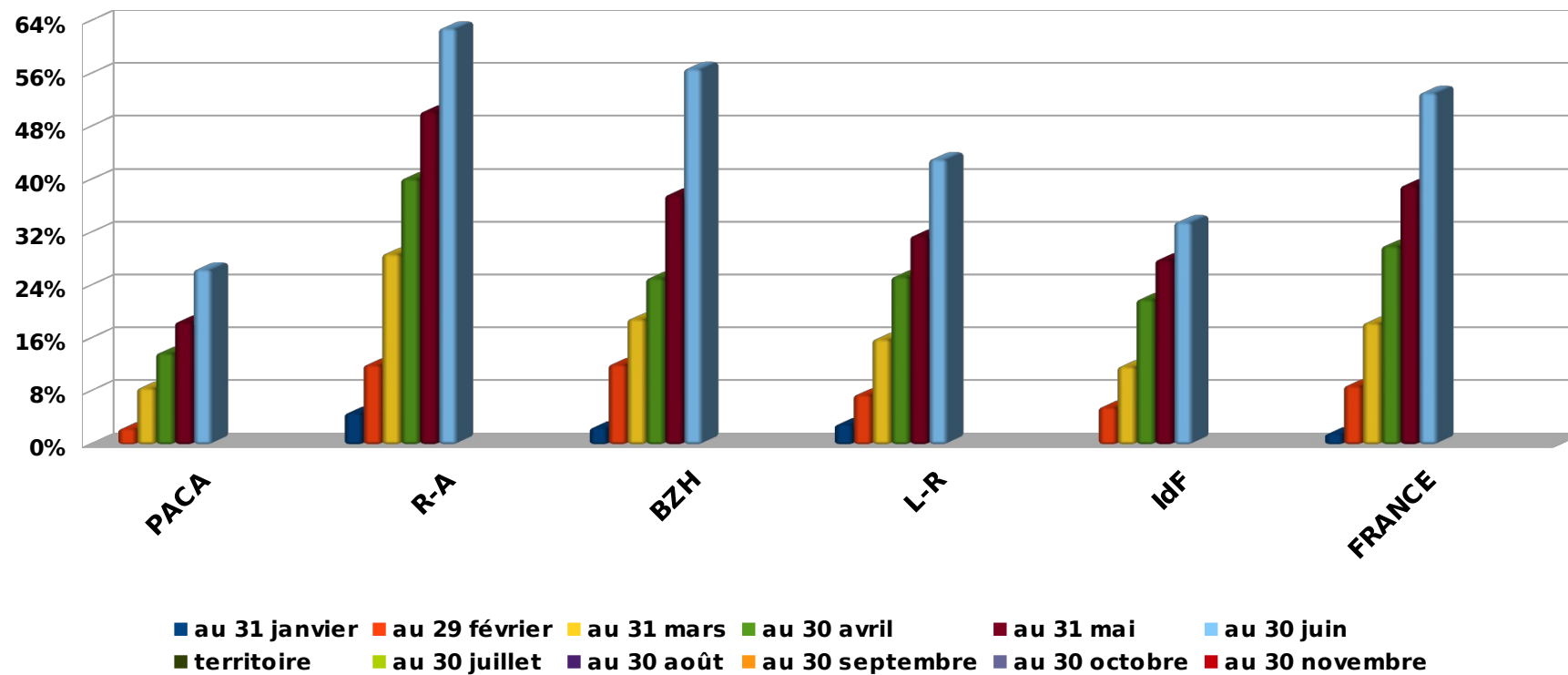

→ Le taux cumulé de réalisation des objectifs alloués en terme de logements prioritaires, au 30/06, varie de 26 % pour la région « PACA » à 63 % pour la région « R-A » ; au niveau national ce taux atteint 53 %

x Étiquettes énergétiques projetées après travaux

Logements PO subventionnés depuis le 01/01/2014

depuis le 01/01/2014							
Énergie primaire (kWhep / m <sup>2</sup> / an) territoire	Ep de 0 à 50 classe A	Ep de 51 à 90 classe B	Ep de 91 à 150 classe C	Ep de 151 à 230 classe D	Ep de 231 à 330 classe E	Ep de 331 à 450 classe F	Ep de 451 et + classe G
PACA	2	19	120	149	69	18	9
R-A	6	102	343	474	450	218	121
BZH	10	48	356	510	394	214	88
L-R	37	66	242	277	120	39	19
IdF	105	84	124	348	249	133	65
<b>FRANCE</b>	<b>255</b>	<b>705</b>	<b>3 799</b>	<b>6 789</b>	<b>5 532</b>	<b>2 367</b>	<b>1 114</b>

résultats au 30/06/2014

depuis le 01/01/2014		
territoire	Classe non renseignée	Échantillon concerné PO
PACA	161	386
R-A	735	1 714
BZH	453	1 620
L-R	269	800
IdF	477	1 108
<b>FRANCE</b>	<b>6 202</b>	<b>20 561</b>

résultats au 30/06/2014

Informations étiquette énergétique projetée (au 30/06/2014)

pour PACA, Rhône-Alpes, Bretagne, Languedoc-Roussillon, Ile de France

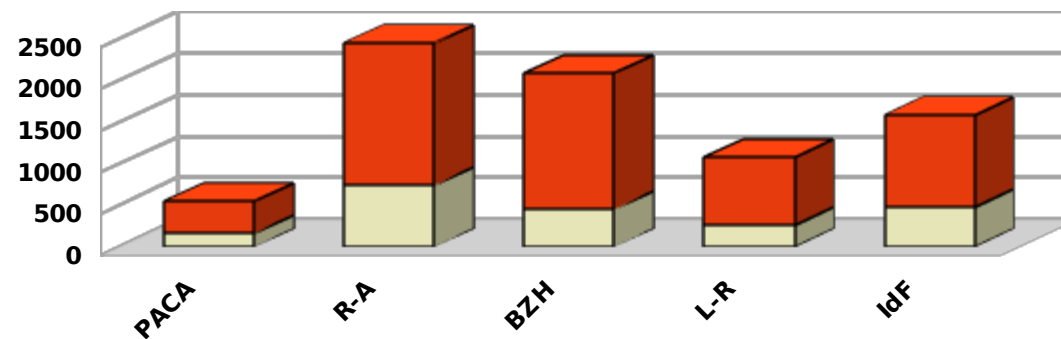

□ Classe non renseignée ■ Échantillon concerné PO

## Classe énergétique atteinte projetée après travaux (échantillons de logements PO engagés 2014)

pour PACA, Rhône-Alpes, Bretagne, Languedoc-Roussillon, Ile de France (au 30/06/2014)

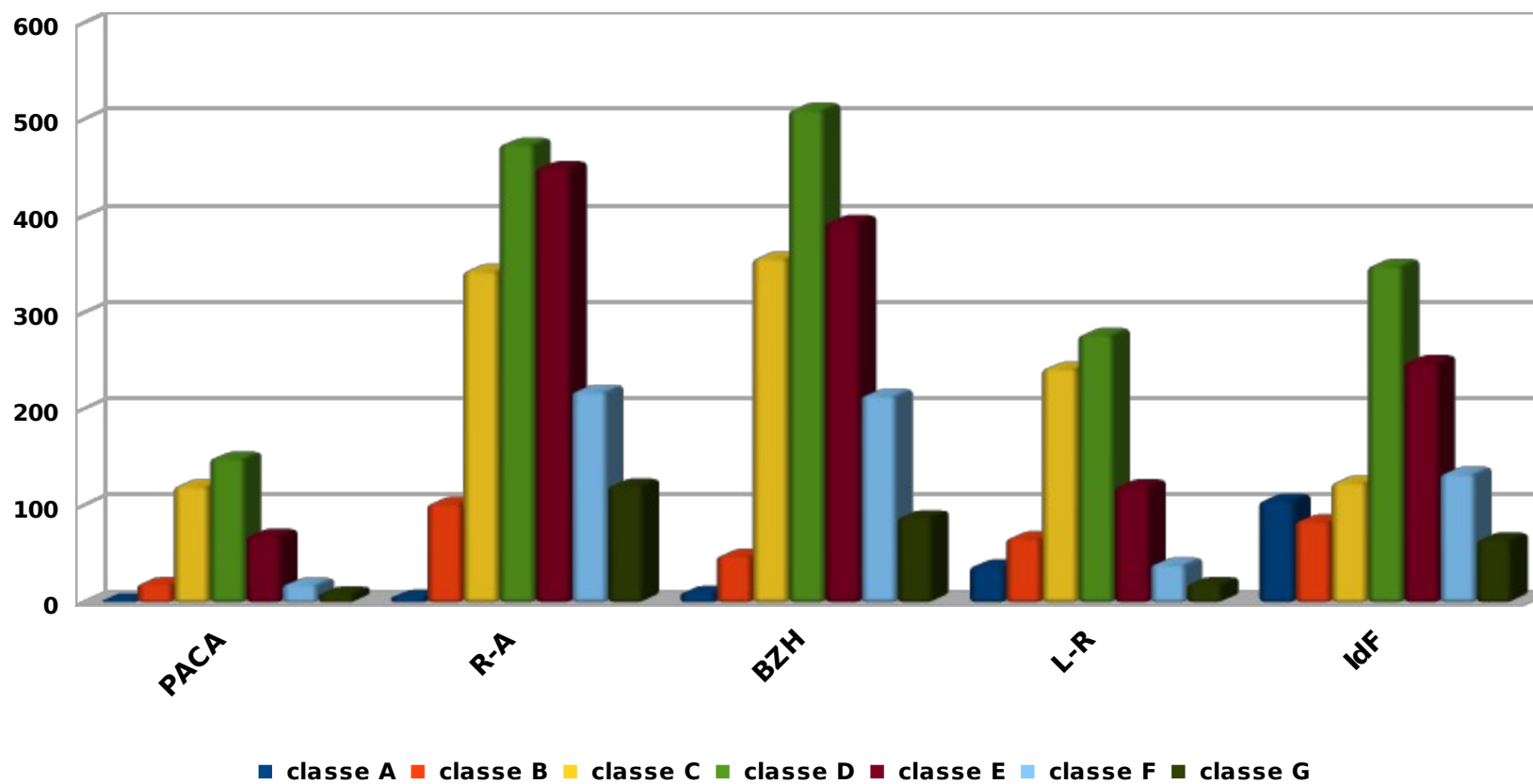

Logements PB privés subventionnés depuis le 01/01/2014

depuis le 01/01/2014

Énergie primaire (kWh <sub>ep</sub> / m <sup>2</sup> / an)	Ep de 0 à 50 classe A	Ep de 51 à 90 classe B	Ep de 91 à 150 classe C	Ep de 151 à 230 classe D	Ep de 231 à 330 classe E	Ep de 331 à 450 classe F	Ep de 451 et + classe G
<b>territoire</b>							
PACA	4	0	47	17	2	0	0
R-A	5	35	108	51	2		
BZH		12	45	30	3	1	
L-R	4	1	35	41	1		
IdF	12	2	5	45	5		
<b>FRANCE</b>	<b>56</b>	<b>136</b>	<b>675</b>	<b>757</b>	<b>67</b>	<b>3</b>	<b>3</b>

résultats au 30/06/2014

depuis le 01/01/2014

territoire	Classe non renseignée	Échantillon concerné PB
PACA	2	70
Rhône-Alpes		201
Bretagne		91
Languedoc-R.		82
Ile-de-France	4	69
<b>FRANCE</b>	<b>11</b>	<b>1 697</b>

résultats au 30/06/2014

Informations étiquette énergétique projetée (au 30/06/2014)

pour PACA, Rhône-Alpes, Bretagne, Languedoc-Roussillon, Île de France

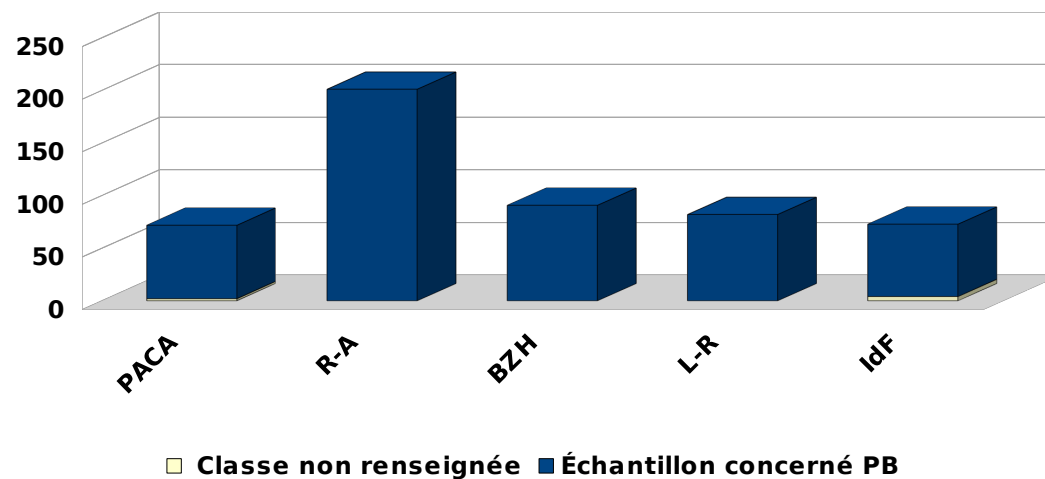

### Classe énergétique atteinte projetée après travaux (logements PB engagés 2014)

pour PACA, Rhône-Alpes, Bretagne, Languedoc-Roussillon, Île de France (au 30/06/2014)

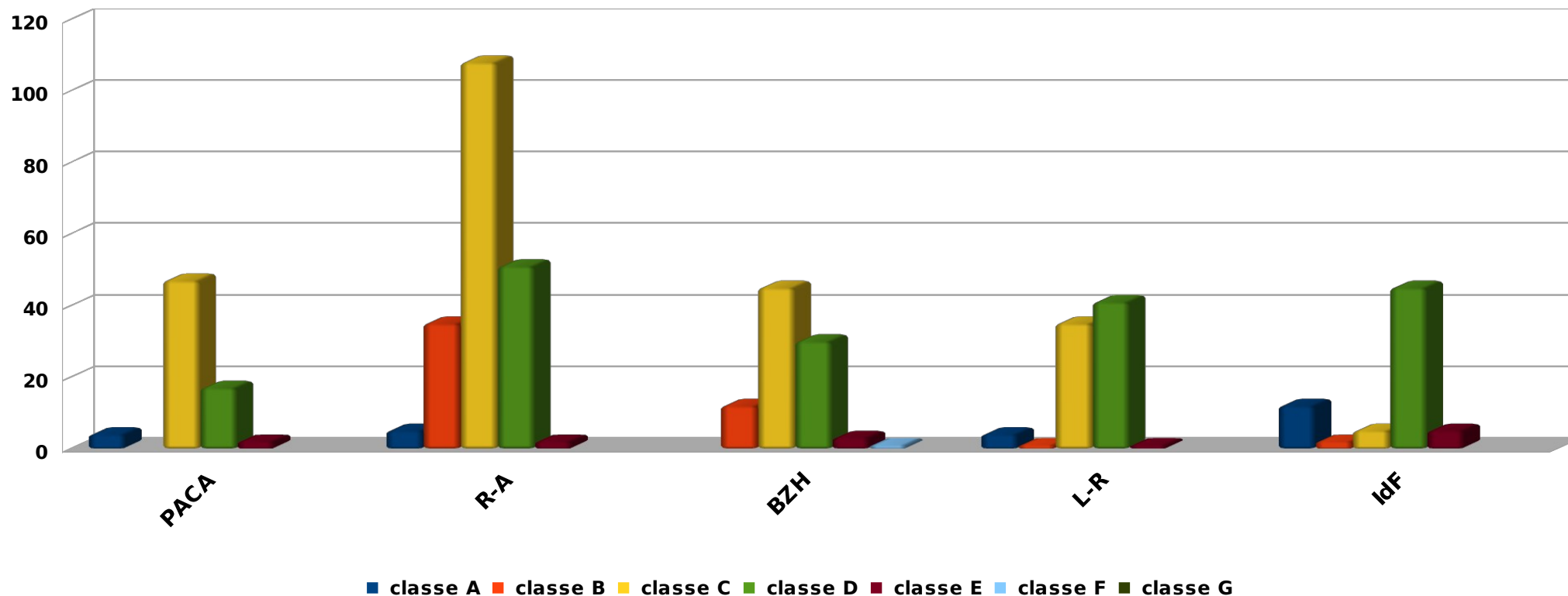

x **Détails des interventions en terme d'enveloppes consommées (en €) - depuis le 01/01/2014**

depuis le 01/01/2014

territoire	Travaux (PO, PB, IM)	Ingénierie	Humanisation	Travaux d'office communaux	Travaux OIR	RHI / THIRORI	Travaux « hôtels meublés »	Travaux propriétaires*
PACA DL	3 657 830 €	230 108 €	0 €	3 477 €	0 €	0 €	0 €	3 661 307 €
PACA DLC	1 534 088 €	11 667 €	0 €	0 €	0 €	0 €	0 €	1 534 088 €
R-A DL	6 698 176 €	396 083 €						6 698 176 €
R-A DLC	13 169 411 €	999 014 €	0 €	0 €	0 €	0 €	0 €	13 169 411 €
BZH DL	907 355 €							907 355 €
BZH DLC	13 221 442 €	569 946 €	0 €	0 €	0 €	0 €	0 €	13 221 442 €
L-R DL	999 945 €	5 000 €	21 229 €			654 514 €		999 945 €
L-R DLC	7 812 082 €	157 923 €	0 €	0 €	0 €		0 €	7 812 082 €
IdF DL	3 495 845 €	862 048 €	367 500 €	84 192 €	16 753 €			3 596 790 €
IdF DLC	11 352 370 €	12 643 €	0 €	0 €	7 724 €	0 €	0 €	11 360 094 €
FRANCE DL	41 055 589 €	3 142 911 €	582 219 €	108 850 €	16 753 €	831 315 €		41 181 192 €
FRANCE DLC	165 313 252 €	3 369 027 €	0 €	3 683 €	7 724 €		0 €	165 324 659 €

\* = Travaux (PO, PB, IM) + Travaux d'office communaux + Travaux OIR + Travaux « hôtels meublés »

résultats au 30/06/2014

- Les interventions en terme d'enveloppes consommées ont essentiellement concerné des dossiers travaux ; les régions « PACA », « IdF » et « R-A » ont engagé le plus de crédits alloués pour l'exercice 2014 en secteur non délégué (DL) à savoir environ 13 956 k€ ; la majorité des enveloppes consommées en région « BZH » se sont rapportés à des dossiers en secteurs délégués (DLC) tout comme pour les régions « IdF » et « L-R » représentant à elles deux plus de 32 000 k€ ;
- Les crédits ingénierie sont surtout consommés, au 30/06, en DL pour « IdF » et « R-A » (40 % du total financé en DL pour toute la France) ainsi qu'en DLC pour « BZH » et « R-A » (47 % du total financé en DLC pour toute la France)
- à noter des consommations de crédits alloués à des dossiers « travaux d'office communaux » en région « IdF » soit 77 % du total national en secteur non délégué
- La région « IdF » a engagé la majorité des crédits au profit de l'humanisation des CHRS et des travaux OIR « PB institutionnels »
- Les financements nationaux au titre de la RHI ne se sont pas portés sur les 5 régions comparées exceptée « L-R » pour une part importante en secteur non délégué (79 %)
- Il n'y a pas eu de financement octroyé pour la réhabilitation des hôtels meublés

## Répartition des enveloppes consommées par type d'intervention (au 30/06/2014)

*pour Paca, Rhône-Alpes, Bretagne, Languedoc-Roussillon, Île de France (part DL et DLC)*

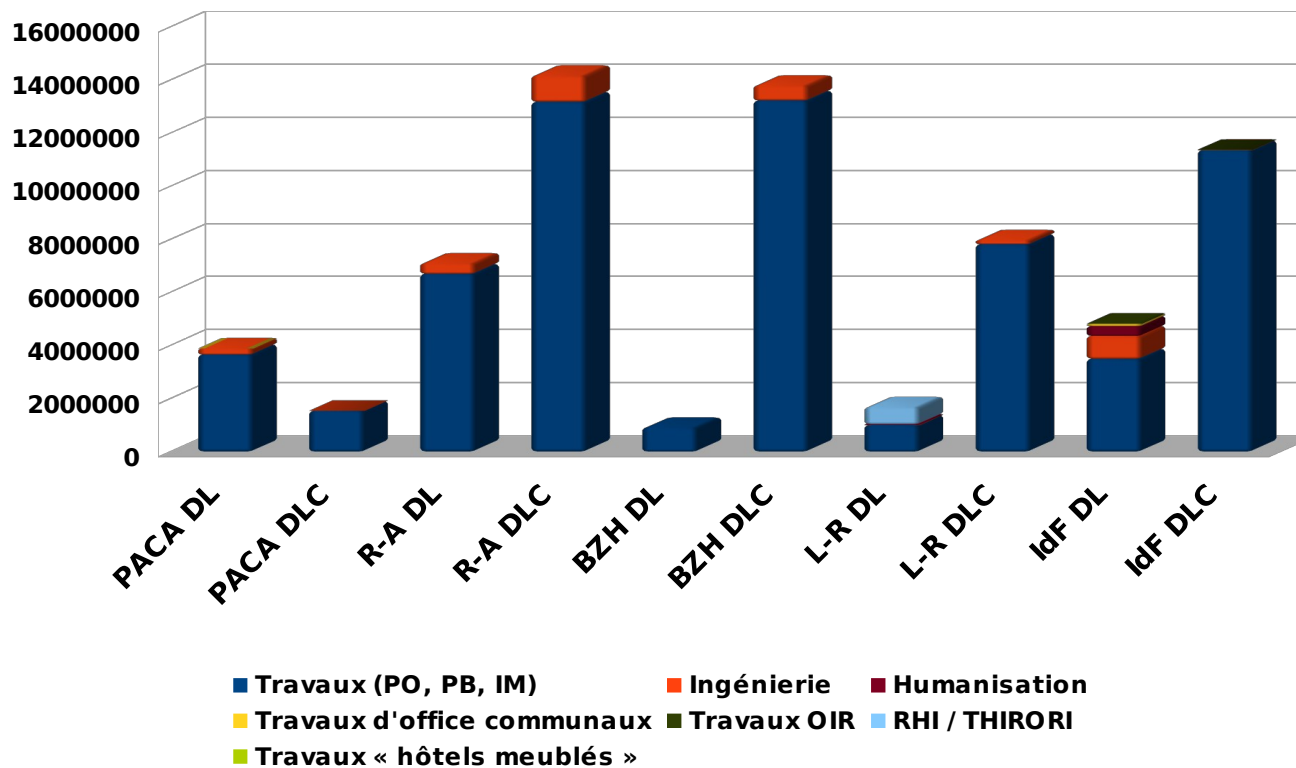

- La part « dossiers travaux PO, PB, IM » représente, au 30/06, de 59 % des enveloppes consommées pour la région « L-R » à 100 % pour « BZH » en secteur non délégué
- Cette part s'échelonne, à la même période, entre 93 % pour la région « R-A » et au moins 99 % pour « PACA » et « IdF » en secteur délégué

## Répartition des enveloppes consommées par type d'intervention

pour FRANCE "part DL & DLC" (au 30/06/2014)

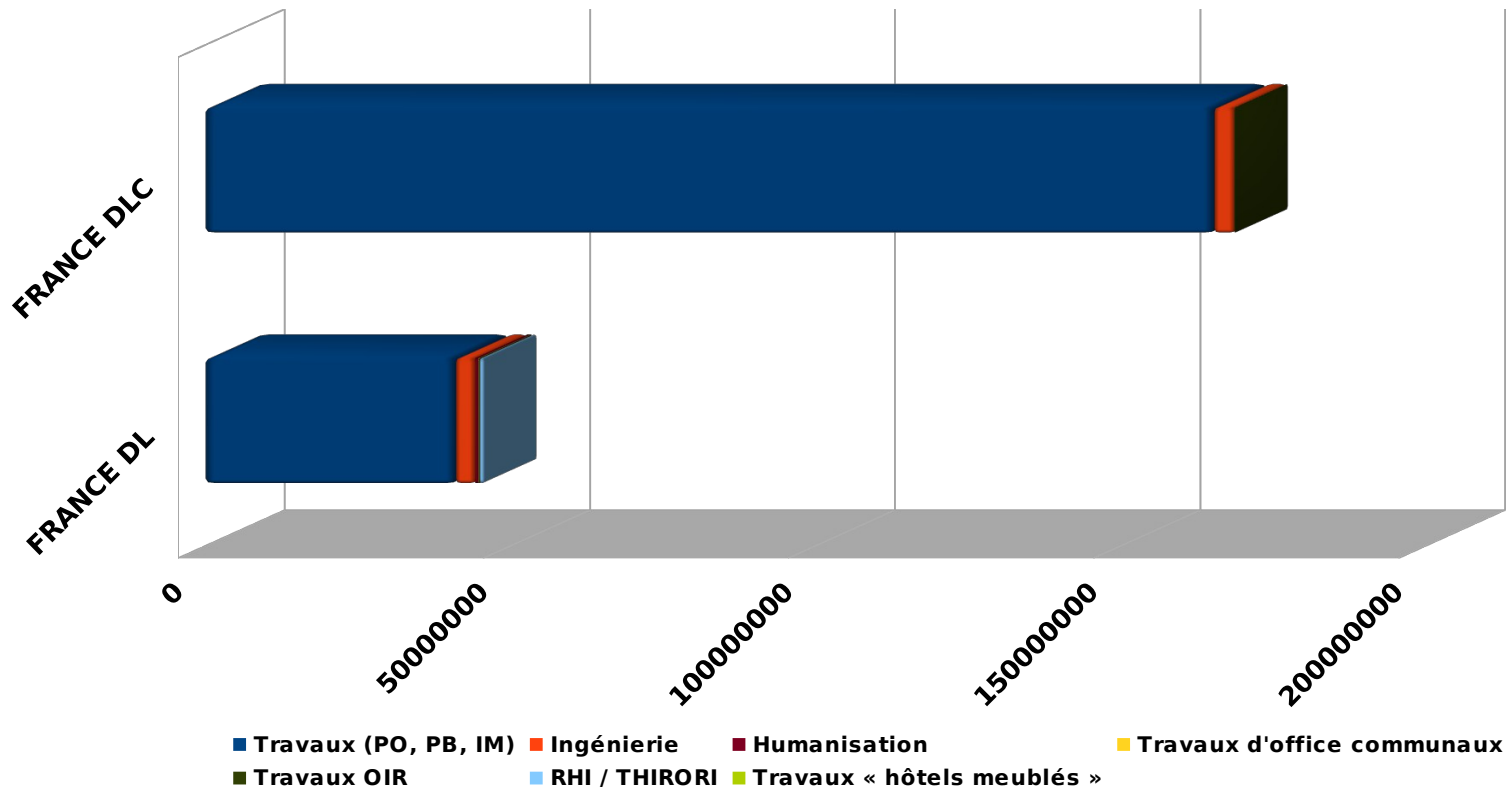

→ La part « dossiers travaux PO, PB, IM » représente au niveau national 90 % des enveloppes consommées en secteur non délégué et 98 % en secteur délégué

x Logements PO & PB restant à subventionner pour atteindre les objectifs alloués

territoire	PO	PB
PACA DL	551	270
PACA DLC	453	219
R-A DL	585	349
R-A DLC	502	98
BZH DL	474	6
BZH DLC	1 021	125
L-R DL	628	227
L-R DLC	535	107
IdF DL	1 279	422
IdF DLC	641	131
<b>FRANCE DL</b>	<b>9 591</b>	<b>3 292</b>
<b>FRANCE DLC</b>	<b>10 269</b>	<b>1 321</b>

résultats au 30/06/2014

complément logements PO & PB pour atteindre les objectifs fixés

pour PACA et par territoire de gestion (au 30/06/2014)

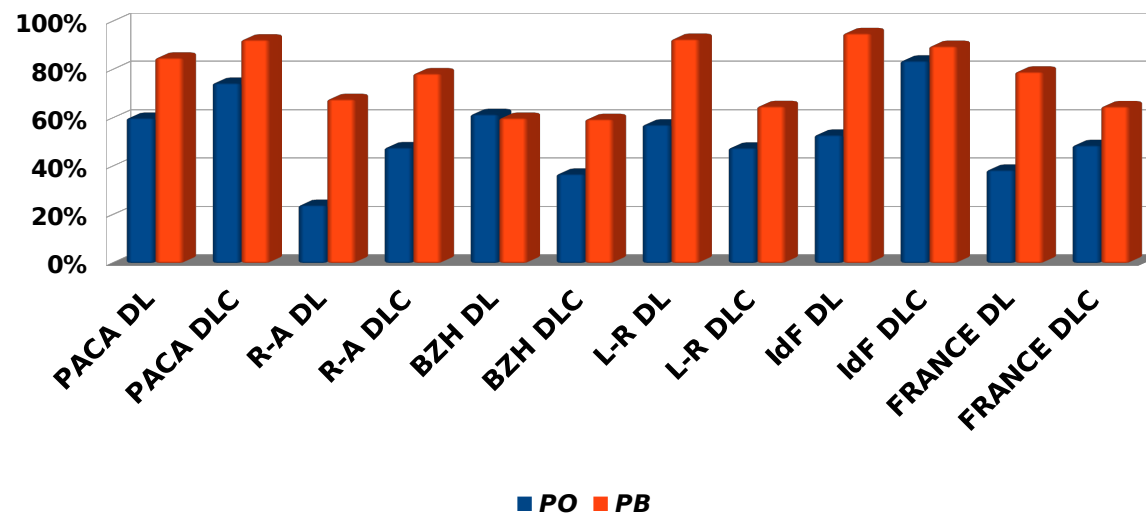

Conventions Anah avec travaux signées entre le 01/10/2006 et le 30/06/2014 (état convention : validé, prorogé, clôturé)

territoire	LI avec travaux	LC avec travaux	LCTS avec travaux	Total avec travaux
<b>PACA</b>	<b>1 799</b>	<b>2 214</b>	<b>692</b>	<b>4 705</b>
<b>DL04</b>	<b>72</b>	<b>104</b>	<b>30</b>	<b>206</b>
<b>DL05</b>	<b>94</b>	<b>53</b>	<b>11</b>	<b>158</b>
<b>DL06</b>	<b>289</b>	<b>154</b>	<b>85</b>	<b>528</b>
<b>DL13**</b>	<b>74</b>	<b>61</b>	<b>129</b>	<b>264</b>
<b>DL83</b>	<b>587</b>	<b>469</b>	<b>58</b>	<b>1 114</b>
<b>DL84</b>	<b>196</b>	<b>510</b>	<b>158</b>	<b>864</b>
<b>MNCA</b>	<b>141</b>	<b>222</b>	<b>14</b>	<b>377</b>
<b>CAACCM</b>	<b>8</b>	<b>46</b>	<b>10</b>	<b>64</b>
<b>CUMPM</b>	<b>181</b>	<b>444</b>	<b>158</b>	<b>783</b>
<b>CPA*</b>	<b>113</b>	<b>75</b>	<b>36</b>	<b>224</b>
<b>CAAP***</b>				
<b>CAPAE</b>	<b>21</b>	<b>47</b>	<b>1</b>	<b>69</b>
<b>CAD</b>	<b>10</b>	<b>4</b>	<b>2</b>	<b>16</b>
<b>CAVEM</b>	<b>13</b>	<b>25</b>	<b>0</b>	<b>38</b>
<b>Total 06</b>	<b>430</b>	<b>376</b>	<b>99</b>	<b>905</b>
<b>Total 13</b>	<b>381</b>	<b>660</b>	<b>334</b>	<b>1 404</b>
<b>Total 83</b>	<b>616</b>	<b>505</b>	<b>60</b>	<b>1 181</b>
<b>Total 84</b>	<b>206</b>	<b>516</b>	<b>158</b>	<b>880</b>
<b>Total DL</b>	<b>1 312</b>	<b>1 351</b>	<b>471</b>	<b>3 134</b>
<b>Total DLC</b>	<b>487</b>	<b>863</b>	<b>221</b>	<b>1 571</b>
				<b>résultats au 30/06/2014</b>
<b>CPA DPT 84*</b>	<b>10</b>	<b>6</b>		<b>16</b>
<b>CAPAE DPT 83</b>	<b>6</b>	<b>7</b>		<b>13</b>

\* CPA : fin DLC  
(31/12/2013)

\*\*\* CA AP : DLC à  
partir du 01/01/2014

\*\* DL 13 dont  
résultats CPA  
(exercice 2014)

## Nombre de logements conventionnés avec travaux suivant le type de loyers maîtrisés signature depuis janvier 2006

par territoire de gestion au 30/06/2014 (état convention : validé, prorogé, clôturé)

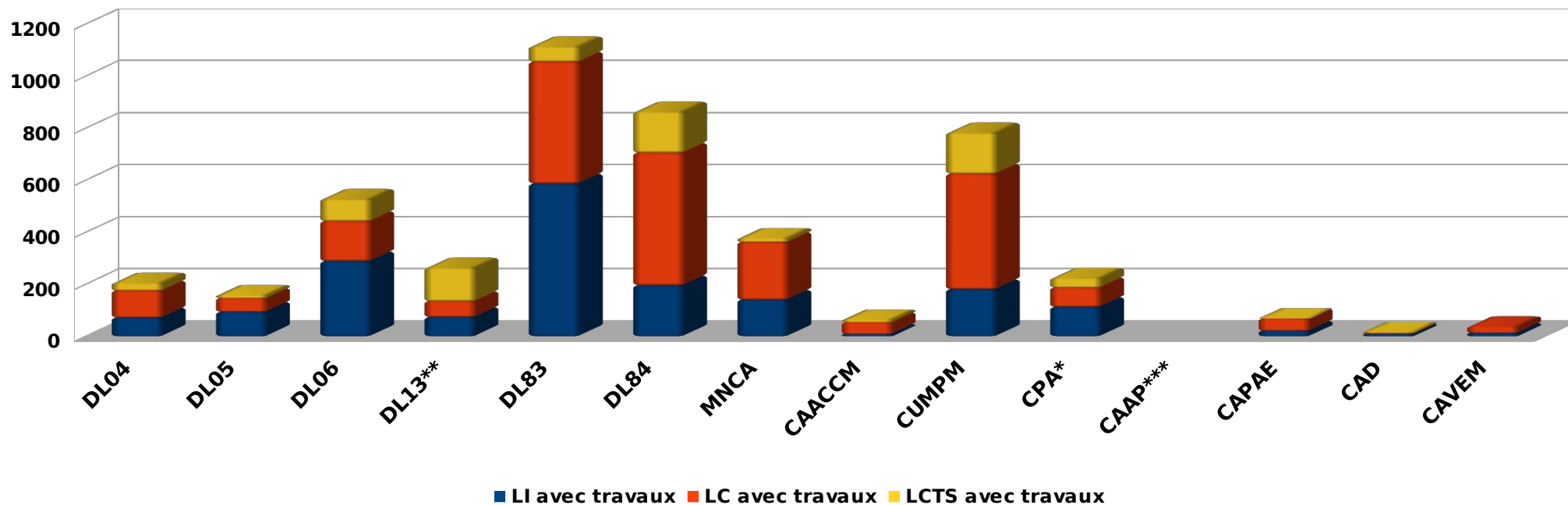

\* CPA : fin DLC (31/12/2013)

\*\*\* CA AP : DLC à partir du 01/01/2014

\*\* DL 13 dont résultats CPA (exercice 2014)

territoire	LI avec travaux	LC avec travaux	LCTS avec travaux	Total avec travaux
<b>PACA DL</b>	<b>1 312</b>	<b>1 351</b>	<b>471</b>	<b>3 134</b>
<b>PACA DLC</b>	<b>487</b>	<b>863</b>	<b>221</b>	<b>1 571</b>
<b>PACA</b>	<b>1 799</b>	<b>2 214</b>	<b>692</b>	<b>4 705</b>
<b>R-A DL</b>	<b>1 283</b>	<b>3 551</b>	<b>450</b>	<b>5 284</b>
<b>R-A DLC</b>	<b>586</b>	<b>1 069</b>	<b>376</b>	<b>2 031</b>
<b>R-A</b>	<b>1 869</b>	<b>4 620</b>	<b>826</b>	<b>7 315</b>
<b>BZH DL</b>	<b>25</b>	<b>727</b>	<b>60</b>	<b>812</b>
<b>BZH DLC</b>	<b>542</b>	<b>2 298</b>	<b>161</b>	<b>3 001</b>
<b>BZH</b>	<b>567</b>	<b>3 025</b>	<b>221</b>	<b>3 813</b>
<b>L-R DL</b>	<b>231</b>	<b>1 317</b>	<b>270</b>	<b>1 818</b>
<b>L-R DLC</b>	<b>433</b>	<b>1 762</b>	<b>361</b>	<b>2 556</b>
<b>L-R</b>	<b>664</b>	<b>3 079</b>	<b>631</b>	<b>4 374</b>
<b>IdF DL</b>	<b>21 130</b>	<b>895</b>	<b>492</b>	<b>22 517</b>
<b>IdF DLC</b>	<b>2 663</b>	<b>355</b>	<b>80</b>	<b>3 098</b>
<b>IdF</b>	<b>23 793</b>	<b>1 250</b>	<b>572</b>	<b>25 615</b>
<b>FRANCE DL</b>	<b>28 000</b>	<b>28 214</b>	<b>6 884</b>	<b>63 098</b>
<b>FRANCE DLC</b>	<b>10 979</b>	<b>19 071</b>	<b>4 289</b>	<b>34 339</b>
<b>FRANCE</b>	<b>38 979</b>	<b>47 285</b>	<b>11 173</b>	<b>97 437</b>

*résultats au 30/06/2014*

## Nombre de logements conventionnés avec travaux validés suivant le type de loyers maîtrisés depuis janvier 2006

pour PACA, Rhône-Alpes, Bretagne, Languedoc-Roussillon au 30/06/2014 (état convention : validé, prorogé, clôturé)

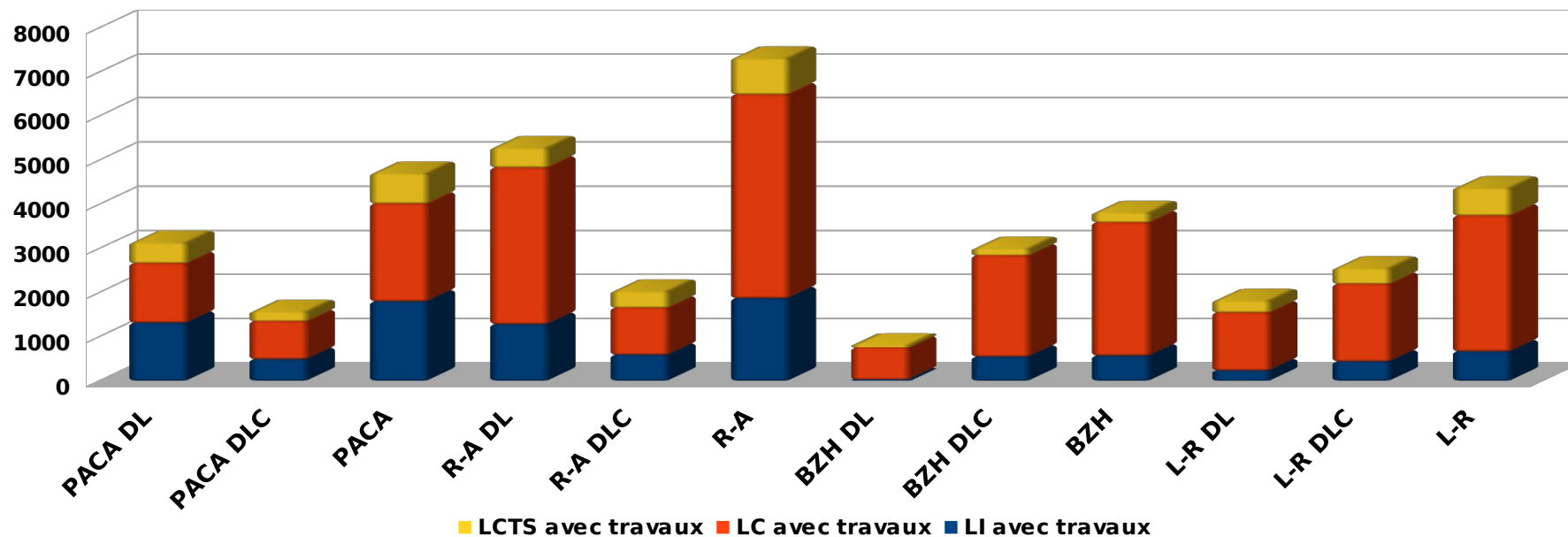

## Conventionnement avec travaux en Ile-de-France au 30/06/2014

Nombre de logements par type de loyers maîtrisés financés depuis janvier 2006

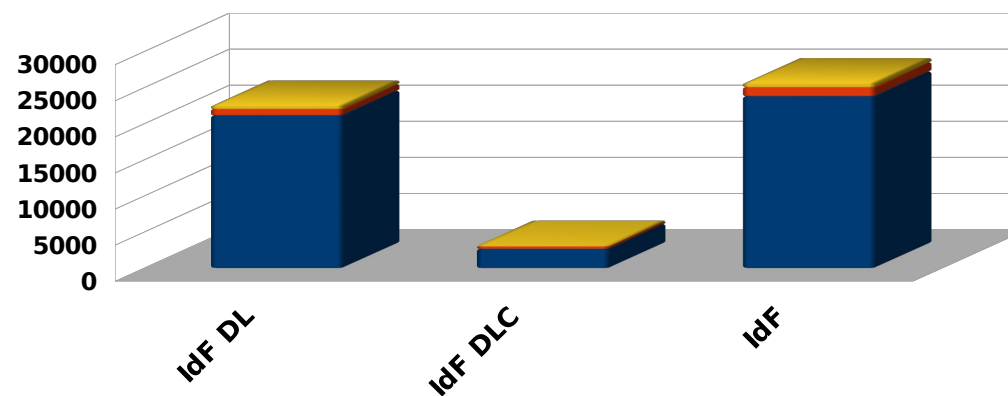

Conventions Anah sans travaux signées entre le 01/10/2006 et le 30/06/2014 (état convention : validé, prorogé, clôturé)

territoire	LI sans travaux	LC sans travaux	LCTS sans travaux	Total sans travaux
<b>PACA</b>	<b>3 551</b>	<b>536</b>	<b>67</b>	<b>4 154</b>
<b>DL04</b>	<b>110</b>	<b>16</b>	<b>4</b>	<b>130</b>
<b>DL05</b>	<b>84</b>	<b>7</b>	<b>0</b>	<b>91</b>
<b>DL06</b>	<b>236</b>	<b>40</b>	<b>11</b>	<b>287</b>
<b>DL13**</b>	<b>462</b>	<b>46</b>	<b>7</b>	<b>515</b>
<b>DL83</b>	<b>1 230</b>	<b>94</b>	<b>1</b>	<b>1 325</b>
<b>DL84</b>	<b>313</b>	<b>192</b>	<b>2</b>	<b>507</b>
<b>MNCA</b>	<b>554</b>	<b>38</b>	<b>33</b>	<b>625</b>
<b>CAACCM</b>	<b>35</b>	<b>3</b>	<b>1</b>	<b>39</b>
<b>CUMPM</b>	<b>276</b>	<b>53</b>	<b>4</b>	<b>333</b>
<b>CPA*</b>	<b>63</b>	<b>12</b>	<b>1</b>	<b>76</b>
<b>CAAP***</b>	<b>16</b>	<b>2</b>		
<b>CAPAE</b>	<b>8</b>	<b>1</b>		<b>9</b>
<b>CAD</b>	<b>30</b>	<b>10</b>		<b>40</b>
<b>CAVEM</b>	<b>134</b>	<b>22</b>	<b>3</b>	<b>159</b>
<b>Total 06</b>	<b>790</b>	<b>78</b>	<b>44</b>	<b>912</b>
<b>Total 13</b>	<b>857</b>	<b>113</b>	<b>13</b>	<b>972</b>
<b>Total 83</b>	<b>1 395</b>	<b>127</b>	<b>4</b>	<b>1 526</b>
<b>Total 84</b>	<b>315</b>	<b>195</b>	<b>2</b>	<b>512</b>
<b>Total DL</b>	<b>2 435</b>	<b>395</b>	<b>25</b>	<b>2 855</b>
<b>Total DLC</b>	<b>1 116</b>	<b>141</b>	<b>42</b>	<b>1 281</b>
				<b>résultats au 30/06/2014</b>
<b>CPA DPT 84*</b>	<b>2</b>	<b>3</b>		<b>5</b>
<b>CAPAE DPT 83</b>	<b>1</b>	<b>1</b>		<b>2</b>

\* CPA : fin DLC  
(31/12/2013)

\*\*\* CA AP : DLC à  
partir du 01/01/2014

\*\* DL 13 dont  
résultats CPA  
(exercice 2014)

## Nombre de logements conventionnés sans travaux suivant le type de loyers maîtrisés signature depuis janvier 2006

par territoire de gestion au 30/06/2014 (état convention : validé, prorogé, clôturé)

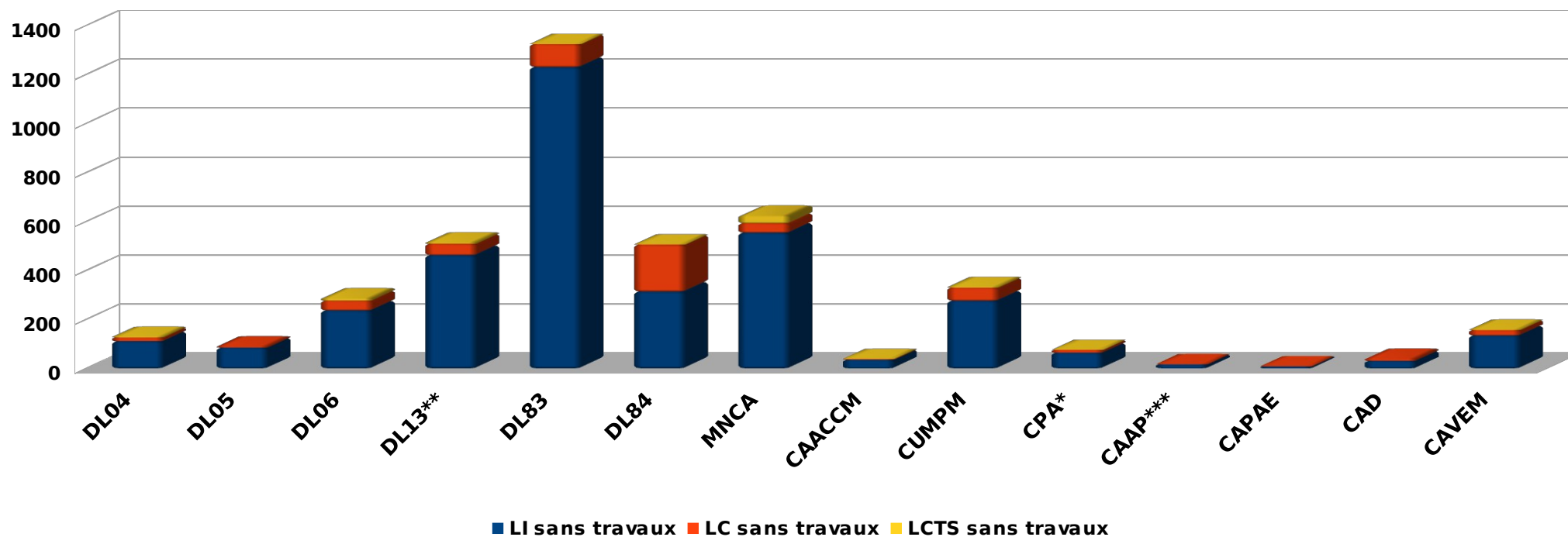

\* CPA : fin DLC  
(31/12/2013)

\*\*\* CA AP : DLC à  
partir du 01/01/2014

\*\* DL 13 dont  
résultats CPA  
(exercice 2014)

territoire	LI sans travaux	LC sans travaux	LCTS sans travaux	Total sans travaux
<b>PACA DL</b>	<b>2 435</b>	<b>395</b>	<b>25</b>	<b>2 855</b>
<b>PACA DLC</b>	<b>1 116</b>	<b>141</b>	<b>42</b>	<b>1 299</b>
<b>PACA</b>	<b>3 551</b>	<b>536</b>	<b>67</b>	<b>4 154</b>
<b>R-A DL</b>	<b>2 360</b>	<b>1 837</b>	<b>40</b>	<b>4 237</b>
<b>R-A DLC</b>	<b>865</b>	<b>541</b>	<b>24</b>	<b>1 430</b>
<b>R-A</b>	<b>3 225</b>	<b>2 378</b>	<b>64</b>	<b>5 667</b>
<b>BZH DL</b>	<b>40</b>	<b>196</b>	<b>1</b>	<b>237</b>
<b>BZH DLC</b>	<b>1 284</b>	<b>900</b>	<b>17</b>	<b>2 201</b>
<b>BZH</b>	<b>1 324</b>	<b>1 096</b>	<b>18</b>	<b>2 438</b>
<b>L-R DL</b>	<b>586</b>	<b>241</b>	<b>7</b>	<b>834</b>
<b>L-R DLC</b>	<b>1 560</b>	<b>481</b>	<b>26</b>	<b>2 067</b>
<b>L-R</b>	<b>2 146</b>	<b>722</b>	<b>33</b>	<b>2 901</b>
<b>IdF DL</b>	<b>5 001</b>	<b>360</b>	<b>89</b>	<b>5 450</b>
<b>IdF DLC</b>	<b>1 102</b>	<b>32</b>	<b>15</b>	<b>1 149</b>
<b>IdF</b>	<b>6 103</b>	<b>392</b>	<b>104</b>	<b>6 599</b>
<b>FRANCE DL</b>	<b>19 466</b>	<b>9 682</b>	<b>338</b>	<b>29 486</b>
<b>FRANCE DLC</b>	<b>17 866</b>	<b>5 876</b>	<b>243</b>	<b>23 985</b>
<b>FRANCE</b>	<b>37 332</b>	<b>15 558</b>	<b>581</b>	<b>53 471</b>

*résultats au 30/06/2014*

**Nombre de logements conventionnés sans travaux suivant le type de loyers maîtrisés signature depuis janvier 2006**  
*pour PACA, Rhône-Alpes, Bretagne, Languedoc-Roussillon au 30/06/2014 (état convention : validé, prorogé, clôturé)*

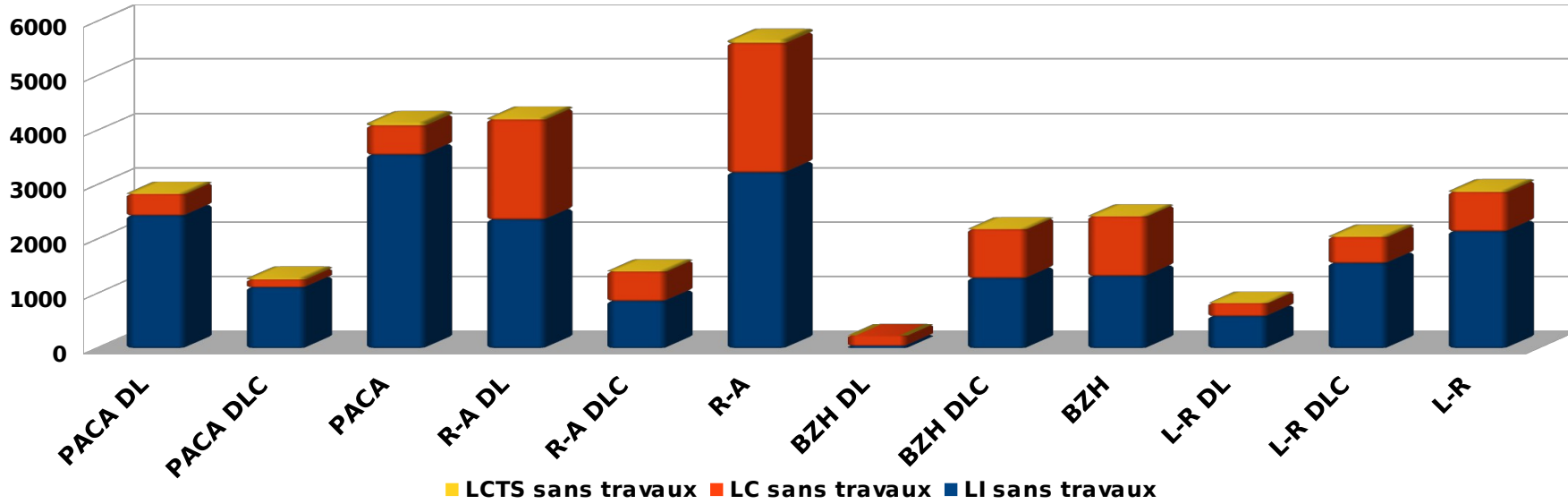

**Conventionnement sans travaux en Ile-de-France au 30/06/2014**

*Nombre de logements par type de loyers maîtrisés concernés depuis janvier 2006*

