PROBLÈME "EUTROPHISATION" CIBLÉ PAR LE PDM SUR LES MASSES D'EAU SUPERFICIELLES

SCOT Aire Briançonnaise

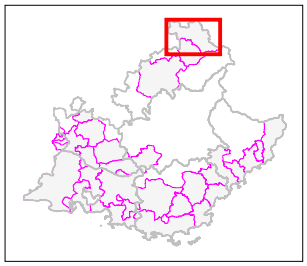

Territoire

Périmètre de SCOT

Administratif

Limite de département

Limite de commune

Préfecture de région

Préfecture de département

Sous-préfecture

Chef-lieu de canton

Problème 5 : Eutrophisation excessive

Anthropisation des cours d'eau

Naturel

Fortement modifié ou artificiel

Anthropisation des plans d'eau, eaux côtières et de transition

Fortement modifié ou artificiel

Naturel

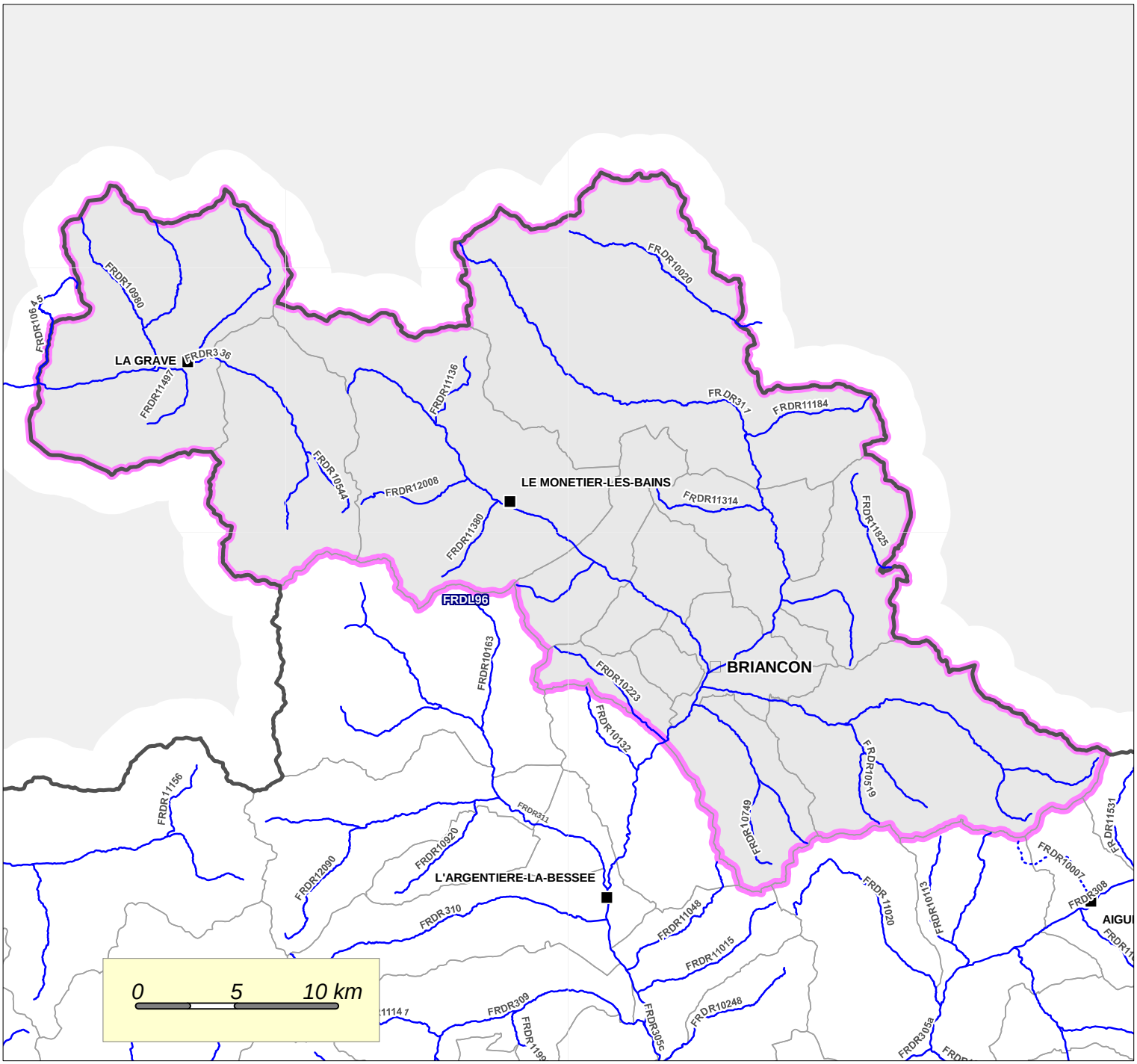

Source : IGN BDCarto-RGC, Agence de l'eau RMC (Validité des données : 04/2011)
Réalisation : DREAL PACA / STELAC / CIC / Pôle géomatique - CB - 30/06/2011