

PROJET Ferme d'Akuo 1

Dossier de demande d'examen au cas par cas préalable
Défrichement

Commune de Méounes-lès-Montrieux

Construction d'une centrale solaire au sol au lieu-dit St Guillaume

General Notes:
1. THIS DRAWING IS THE COPYRIGHT OF
AKUO ENERGY AND MUST NOT BE RETAINED,
COPIED, OR USED WITHOUT THE ABOVE
COMPANY'S AUTHORITY
2. DO NOT SCALE FROM THE DRAWINGS

ISSUED FOR DESIGN

Project:

Ferme d'Akuo 1



ferme d'Akuo I

AKUO Solar

Drawing title:

Construction d'une
centrale solaire
photovoltaïque

Author:

MMR

Validated:

Approved:

Folio:

Scale:

Sheet Size:

Date:

1/8

A3

Electronic File Name:

Emprise du projet, sur la commune de Méounes-lès-Montrieux (Var)

• Emprise du projet de défrichement



General Notes:
 1. THIS DRAWING IS THE COPYRIGHT OF AKUO ENERGY AND MUST NOT BE RETAINED, COPIED, OR USED WITHOUT THE ABOVE COMPANY'S AUTHORITY
 2. DO NOT SCALE FROM THE DRAWINGS

Project:
Ferme d'Akuo 1



ferme d'Akuo 1
AKUO Solar

Drawing title:
Annexe 2 - Plan de situation

Author: MMR	Validated:	Approved:	Folio: 2/8
Scale: 1/25000	Sheet Size: A3	Date:	

ISSUED FOR DESIGN

Electronic File Name:



Photographie n°1:

Vue lointaine de la centrale, prise depuis le point de vue n° 1 représenté sur l'annexe 1 (depuis le sentier de randonnée des Barres de Cuers)

- août 2016

Le site envisagé se situe sur le lieu-dit St Guillaume, sur la commune de Méounes-lès-Montrieux. Le terrain est implanté dans la zone des "Collines de Néoules", une vaste zone boisée fortement marquée par un relief collineux.

Le projet se situe très précisément dans une cuvette, et est entouré par plusieurs collines de toute part, ce qui annihile l'impact visuel de la zone de projet, en dehors des zones d'extrême proximité.

Cependant, aucun chemin de randonnée ne passe à l'extrême proximité de ce projet, le plus proche étant le chemin de randonnée des Barres de Cuers, depuis lequel le site n'est pas visible (voir photographie n°1)

Plus de vues sont disponibles en annexe 7



Photographie n°2:

Vue proche de la centrale, prise depuis le point de vue n° 2 représenté sur l'annexe 1

- août 2016

General Notes:
 1. THIS DRAWING IS THE COPYRIGHT OF AKUO ENERGY AND MUST NOT BE RETAINED, COPIED, OR USED WITHOUT THE ABOVE COMPANY'S AUTHORITY
 2. DO NOT SCALE FROM THE DRAWINGS

ISSUED FOR DESIGN

Project:

Ferme d'Akuo 1



ferme d'Akuo I
AKUO Solar

Drawing title:

Annexe 3 -
 Photographies du
 projet

Author:

MMR

Validated:

Approved:

Folio:

Scale:

Sheet Size:

Date:

3/8

A3

Electronic File Name:

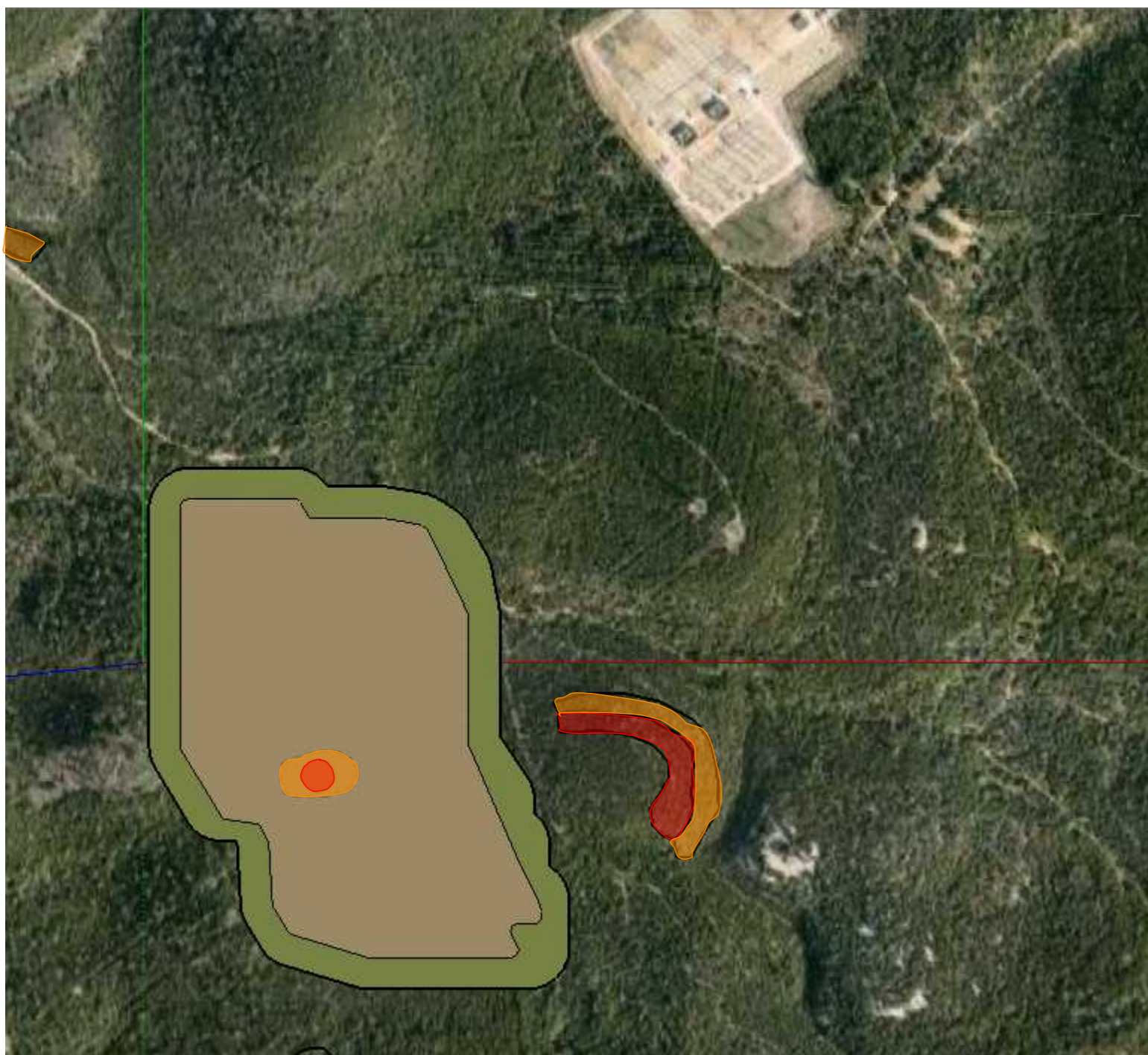





La zone à défricher est représentée par la zone marron sur le plan ci-contre.

La superficie de cette zone est de 24Ha.

Le plan de prévention des risques mouvement de terrain de la commune de Méounes lès Montrieux est également représenté. Une zone d'aléa niveau 1 (en rouge) se trouve au milieu du site. Sur cette zone, toute construction est interdite. De la même manière, une zone d'aléa niveau 2 (en orange sur le plan ci-contre) est présente au coeur du site. Cette zone impose la réalisation d'une étude géotechnique spécifique pour toute construction projetée.

Le défrichement ne constituant pas une construction, ces opérations ne sont pas impactées par la présence d'un PPR mouvement de terrain.

Légende:

- | | | | |
|---|---|---|-----------------------|
|  | Zone 1 du PPRM (construction interdite) |  | Zone à débroussailler |
|  | Zone 2 du PPRM (étude préalable) |  | Zone à défricher |

General Notes:
 1. THIS DRAWING IS THE COPYRIGHT OF AKUO ENERGY AND MUST NOT BE RETAINED, COPIED, OR USED WITHOUT THE ABOVE COMPANY'S AUTHORITY
 2. DO NOT SCALE FROM THE DRAWINGS

ISSUED FOR DESIGN

Project:

Ferme d'Akuo 1



ferme d'Akuo 1
AKUO Solar

Drawing title:

Annexe 4: Plan du projet

Author:

MMR

Validated:

Approved:

Folio:

Scale:

Sheet Size:

Date:

4/8

A3

Electronic File Name:

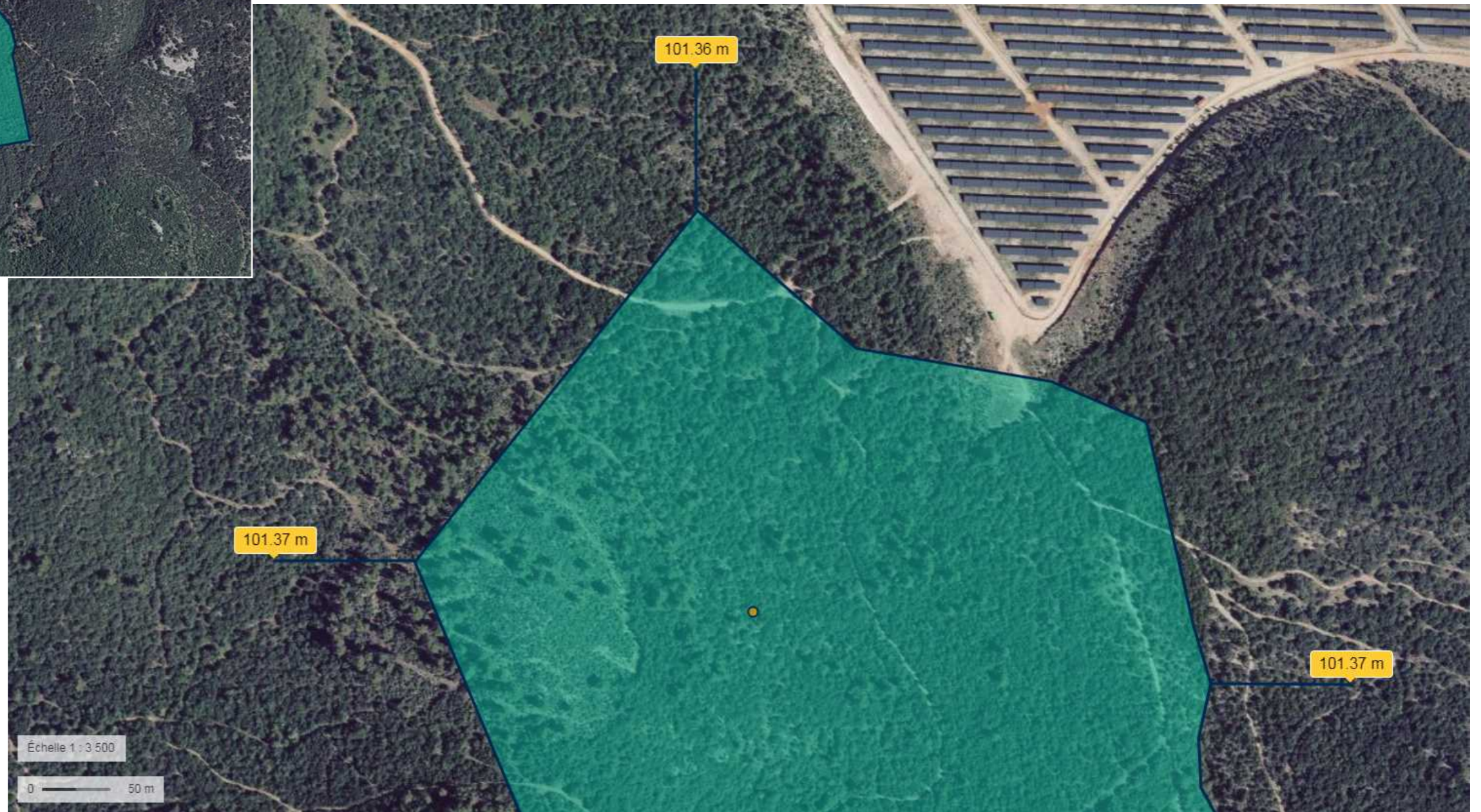
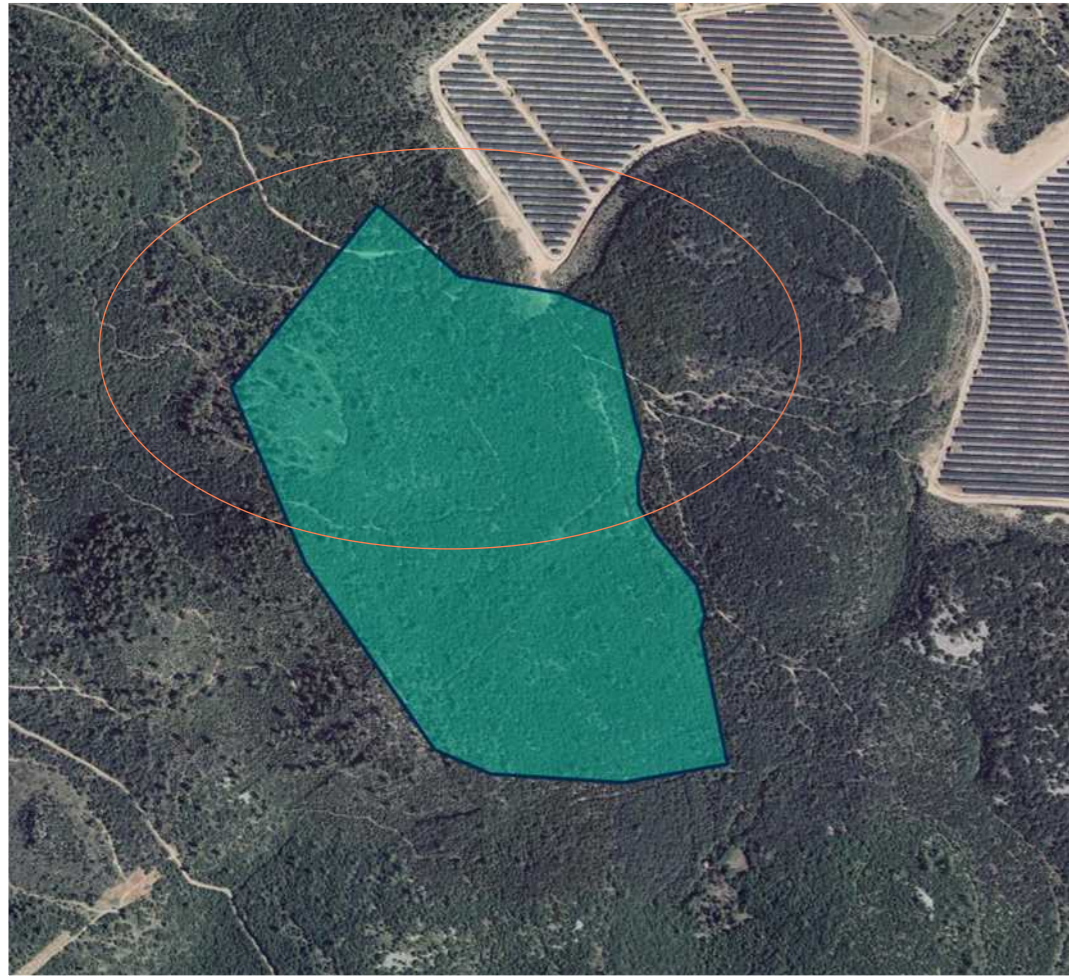

General Notes:
 1. THIS DRAWING IS THE COPYRIGHT OF AKUO ENERGY AND MUST NOT BE RETAINED, COPIED, OR USED WITHOUT THE ABOVE COMPANY'S AUTHORITY
 2. DO NOT SCALE FROM THE DRAWINGS

ISSUED FOR DESIGN

Project:

Ferme d'Akuo 1



ferme d'Akuo I
AKUO Solar

Drawing title:

Annexe 5.1
 Alentours du site (1/2)

Author:

MMR

Validated:

Sheet Size:

A3

Approved:

Date:

Folio:

5/8

Electronic File Name:

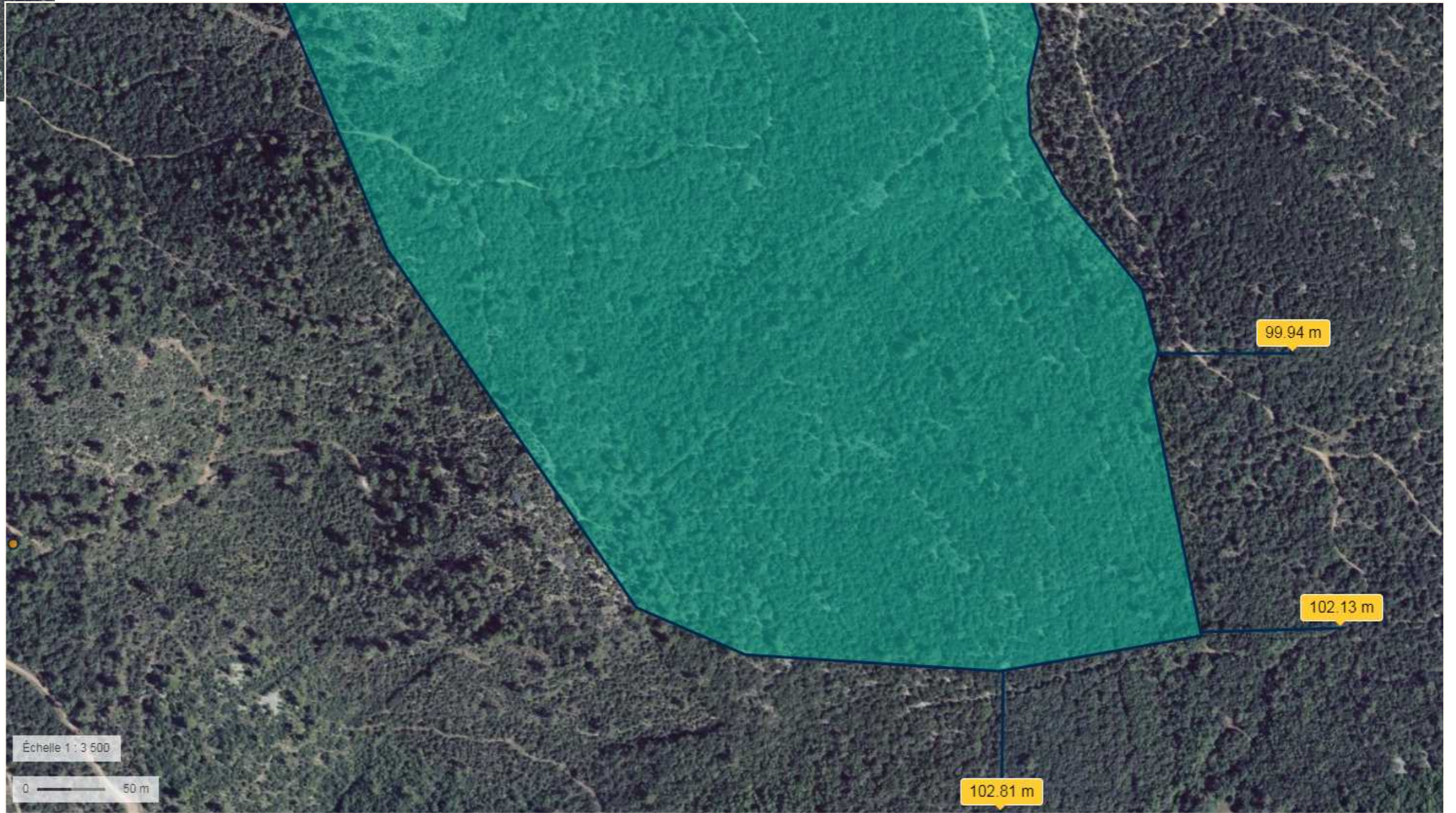

General Notes:
 1. THIS DRAWING IS THE COPYRIGHT OF AKUO ENERGY AND MUST NOT BE RETAINED, COPIED, OR USED WITHOUT THE ABOVE COMPANY'S AUTHORITY
 2. DO NOT SCALE FROM THE DRAWINGS

ISSUED FOR DESIGN

Project:

Ferme d'Akuo 1



ferme d'Akuo I
AKUO Solar

Drawing title:

Annexe 5.2
 Alentours du site (2/2)

Author:

MMR

Validated:

Sheet Size:

A3

Approved:

Date:

Folio:

6/8

Electronic File Name:

Annexe 6

Diagnostic écologique complet

General Notes:
1. THIS DRAWING IS THE COPYRIGHT OF AKUO ENERGY AND MUST NOT BE RETAINED, COPIED, OR USED WITHOUT THE ABOVE COMPANY'S AUTHORITY
2. DO NOT SCALE FROM THE DRAWINGS

ISSUED FOR DESIGN

Project:

Ferme d'Akuo 1



ferme d'Akuo I
AKUO Solar

Drawing title:

Annexe 6

Inventaires Faune-Flore

Author:

MMR

Validated:

Approved:

Folio:

7/8

Scale:

Sheet Size:

Date:

A3

Electronic File Name:

Annexe 7

Etude d'impact paysager

General Notes:
1. THIS DRAWING IS THE COPYRIGHT OF
AKUO ENERGY AND MUST NOT BE RETAINED,
COPIED, OR USED WITHOUT THE ABOVE
COMPANY'S AUTHORITY
2. DO NOT SCALE FROM THE DRAWINGS

ISSUED FOR DESIGN

Project:

Ferme d'Akuo 1



ferme d'Akuo I
AKUO Solar

Drawing title:

Annexe 7
Etude d'impact paysager

Author:

MMR

Validated:

Approved:

Folio:

Scale:

Sheet Size:

Date:

8/8

A3

Electronic File Name: