

PROPRIETE DE MR PASTOR NORBERT
6656, Route de Sclos 06390 Contes

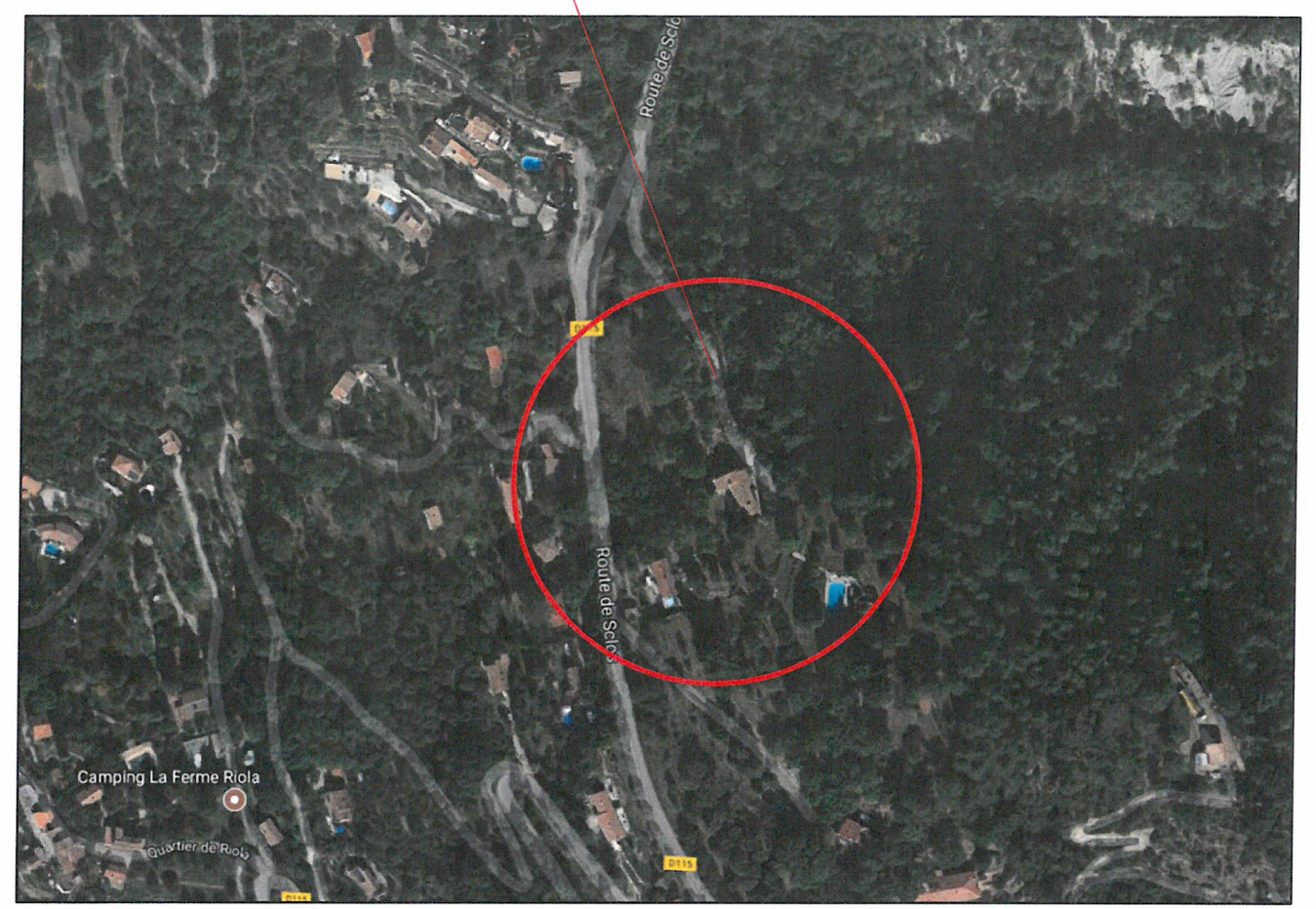
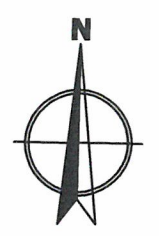

- Parcelles n°1, 2 et 3
- Parcelle n°2 et 3
implantation des projets

<p>Yohann Auvray Sarl 53, Chemin de L'AVALANCHA 06 390 SCLOS DE CONTES GSM : 06 18 00 60 28 email : contact@auvray-archi.fr</p>	
<p>PERMIS DE CONSTRUIRE 6656, Route de Sclos 06390 Contes</p>	
<p>Mr PASTOR Norbert 6656, Route de Sclos 06390 Contes</p>	
<p>Réf : PC.EXISTANT. PCMI 1</p>	
<p>PLAN DE SITUATION - PLAN DE CADASTRE</p>	
<p>date : 21 JUILLET 2017</p>	<p>échelle : 1/750</p>

Commune de CONTES
6652, Route de Sclos – Lieu dit Interille

PLAN de SITUATION

Echelle: 1/25000

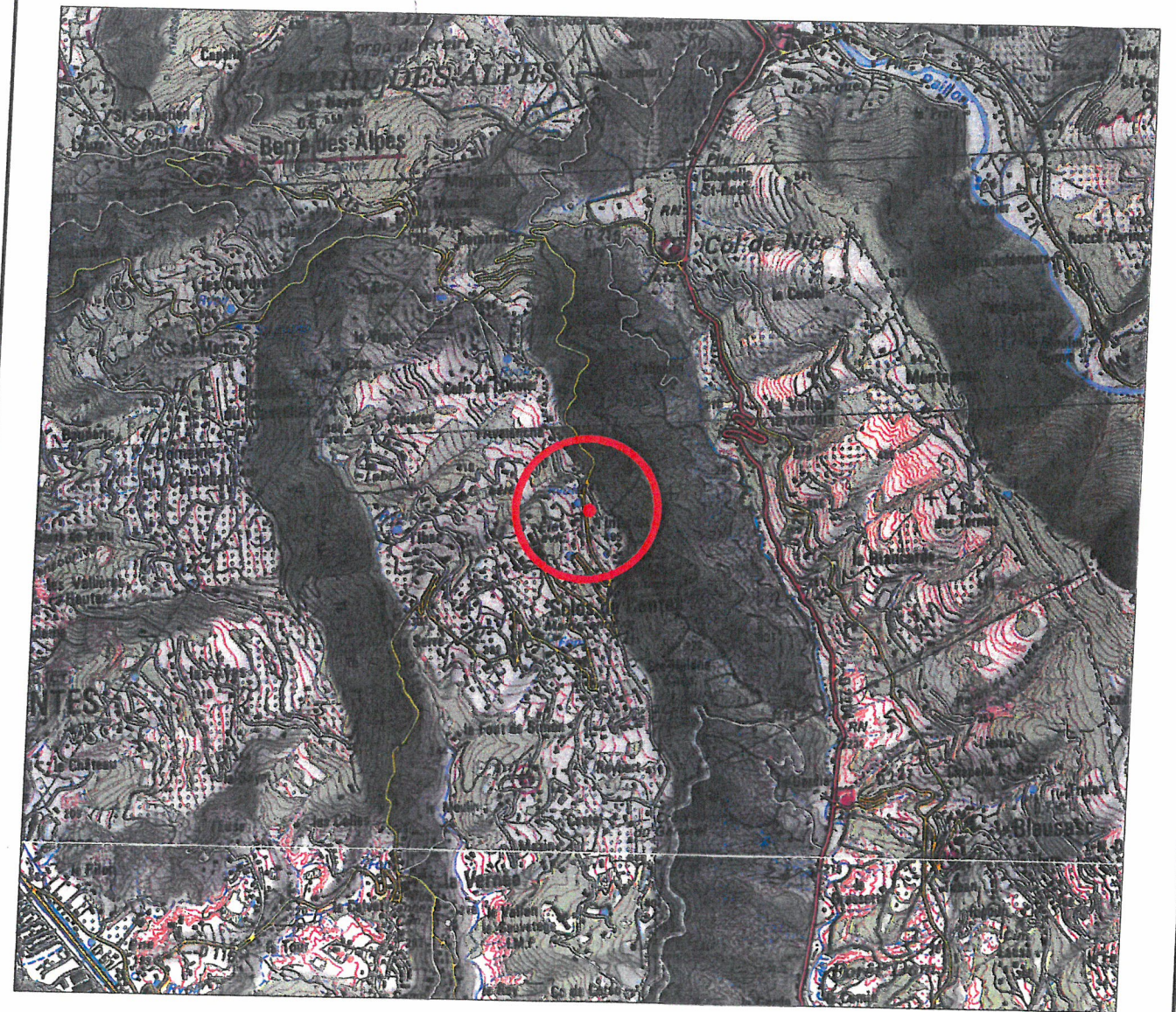
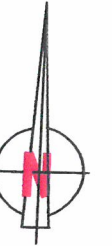

ADRESSE : 6656, Route de Sclos
06390 Contes

POS : Zone UC
COS: 0.12
SURFACE AUTORISÉE: 503 m²

SECTION CADASTRALE :
Section BH - n° 2 et 3 et 1

SURFACE DU TERRAIN :
n°1= 3666 m²
n°2= 1766 m²
n°3= 2430 m²
Soit = 7862 m²

BATISSE EXISTANTE :

EMPRISE AU SOL: 208.90 m²
SURFACE PLANCHER: 338.00 m²
DONT AU RDC : 184.00 m²
R+1 : 154.00 m²

NATURE DU PROJET:

- Construction d'une maison individuelle comprenant un garage en RDC et d'un appartement en R+1
- Création d'une piscine + Pool House

PROJET APPARTEMENT / GARAGE :

EMPRISE AU SOL: 121.85 m²
SURFACE PLANCHER: 91.36 m²

PROJET POOL HOUSE / PISCINE :

EMPRISE AU SOL POOL HOUSE : 44.43 m²
EMPRISE AU SOL ESCALIER : 21.47 m²
EMPRISE AU SOL PISCINE : 87.10 m²
SURFACE PLANCHER: 32.36 m²

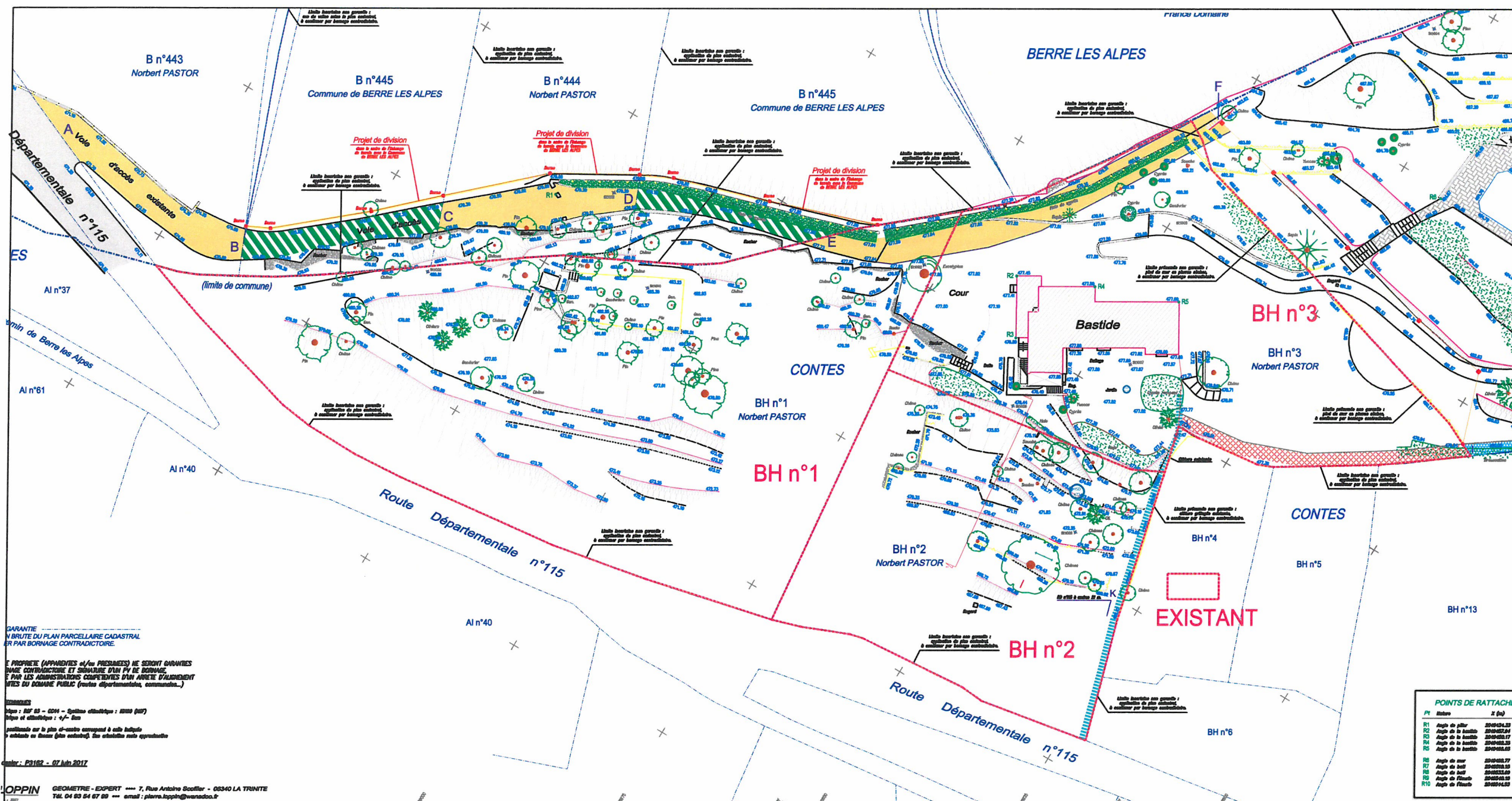

GARANTIE
EN BRUTE DU PLAN PARCELLAIRE CADASTRAL
PAR BORNAGE CONTRADICTOIRE.

LE PROPRIÉTAIRE (APPARTEMENT) NE SERAIT GARANTIE
SANS CONTRACTIONS ET SIGNATURE D'UN PV DE BORNAGE,
ET PAR LES ADMINISTRATIONS COMPÉTENTES D'UN ARRÊTÉ D'ALIGNEMENT
ETES DU DOMAINE PUBLIC (routes départementales, communales...)

Échelle : 1/500
Date : 07 Juin 2017

LOPPIN GÉOMÈTRE - EXPERT
7, Rue Antoine Scoffier - 06340 LA TRINITE
TEL. 04 93 84 67 89 - email : pierre.loppin@wanadoo.fr

Yohann Auvray Sarl
53, Chemin de L'AVALANCHA
06 390 SCLOS DE CONTES
GSM : 06 18 00 60 28
email : contact@auvray-archi.fr



PERMIS DE CONSTRUIRE

6656, Route de Sclos 06390 Contes

Mr PASTOR Norbert
6656, Route de Sclos 06390 Contes
Réf : PC.PROJET. PCMI 2
DEFRICHEMENT
date : 21 JUILLET 2017 12/10/2017 échelle : 1/650

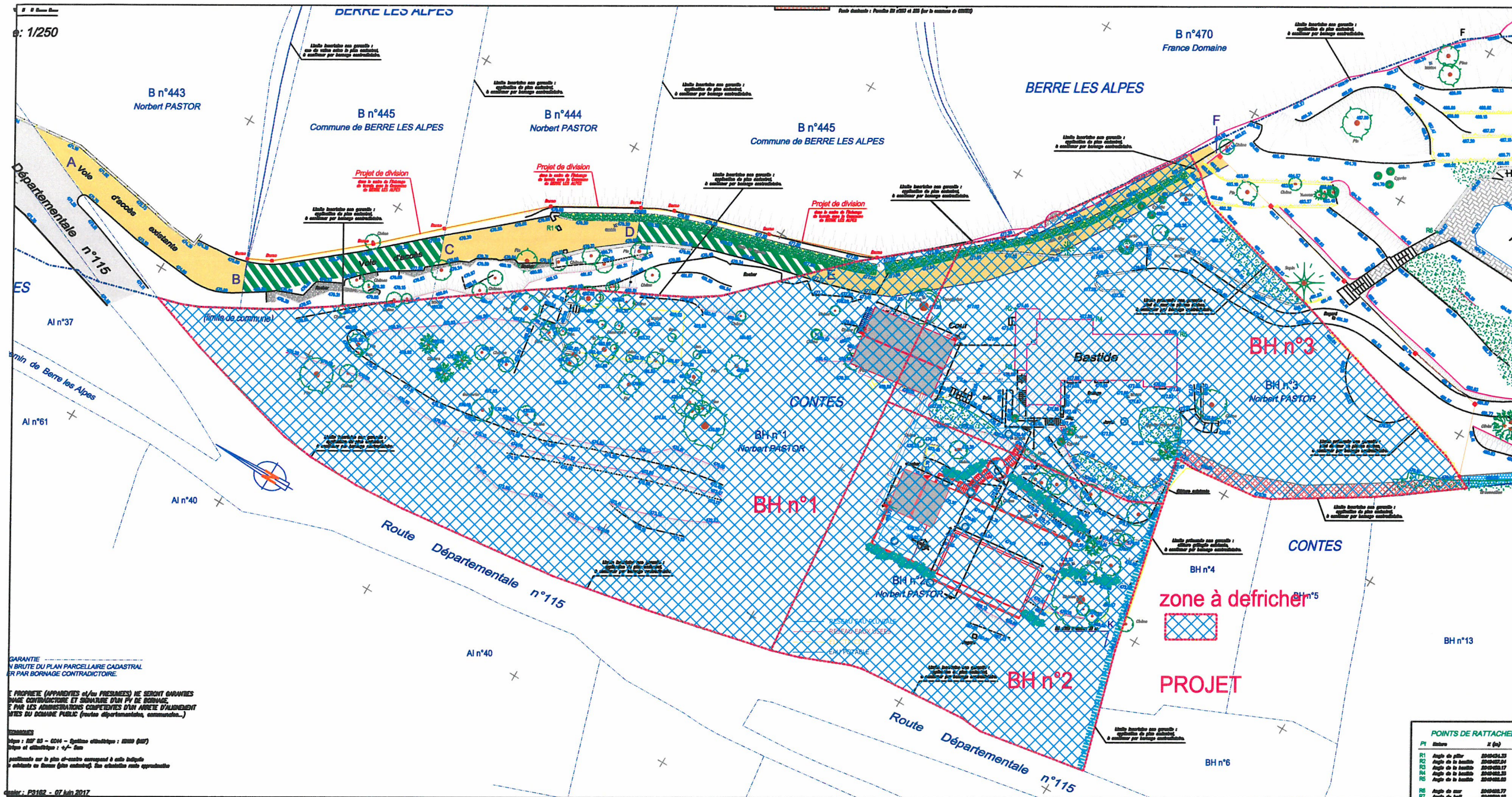

ADRESSE : 6656, Route de Sclos
06390 Contes

POS : Zone UC
COS: 0.12
SURFACE AUTORISÉE: 503 m²

SECTION CADASTRALE :
Section BH - n° 2 et 3 et 1

SURFACE DU TERRAIN :
n°1= 3666 m²
n°2= 1766 m²
n°3= 2430 m²
Soit = 7862 m²

BATISSE EXISTANTE :

EMPRISE AU SOL: 208.90 m²
SURFACE PLANCHER: 338.00 m²
DONT AU RDC : 184.00 m²
R+1 : 154.00 m²

NATURE DU PROJET:

- Construction d'une maison individuelle comprenant un garage en RDC et d'un appartement en R+1
- Création d'une piscine + Pool House

PROJET APPARTEMENT / GARAGE :

EMPRISE AU SOL: 121.85 m²
SURFACE PLANCHER: 91.36 m²

PROJET POOL HOUSE / PISCINE :

EMPRISE AU SOL POOL HOUSE : 44.43 m²
EMPRISE AU SOL ESCALIER : 21.47 m²
EMPRISE AU SOL PISCINE : 87.10 m²
SURFACE PLANCHER: 32.36 m²

Yohann Auvray Sarl
53, Chemin de L'AVALANCHA
06 390 SCLOS DE CONTES
GSM : 06 18 00 60 28
email : contact@auvray-archi.fr



PERMIS DE CONSTRUIRE

6656, Route de Sclos 06390 Contes

Mr PASTOR Norbert

6656, Route de Sclos 06390 Contes

Réf : PC.PROJET. PCMI 2

DEFRICHEMENT

date : 21 JUILLET 2017 12/10/2017

échelle : 1/650

PHOTOGRAPHIES ENVIRONNEMENT LOINTAIN



PHOTO 1



PHOTO 2

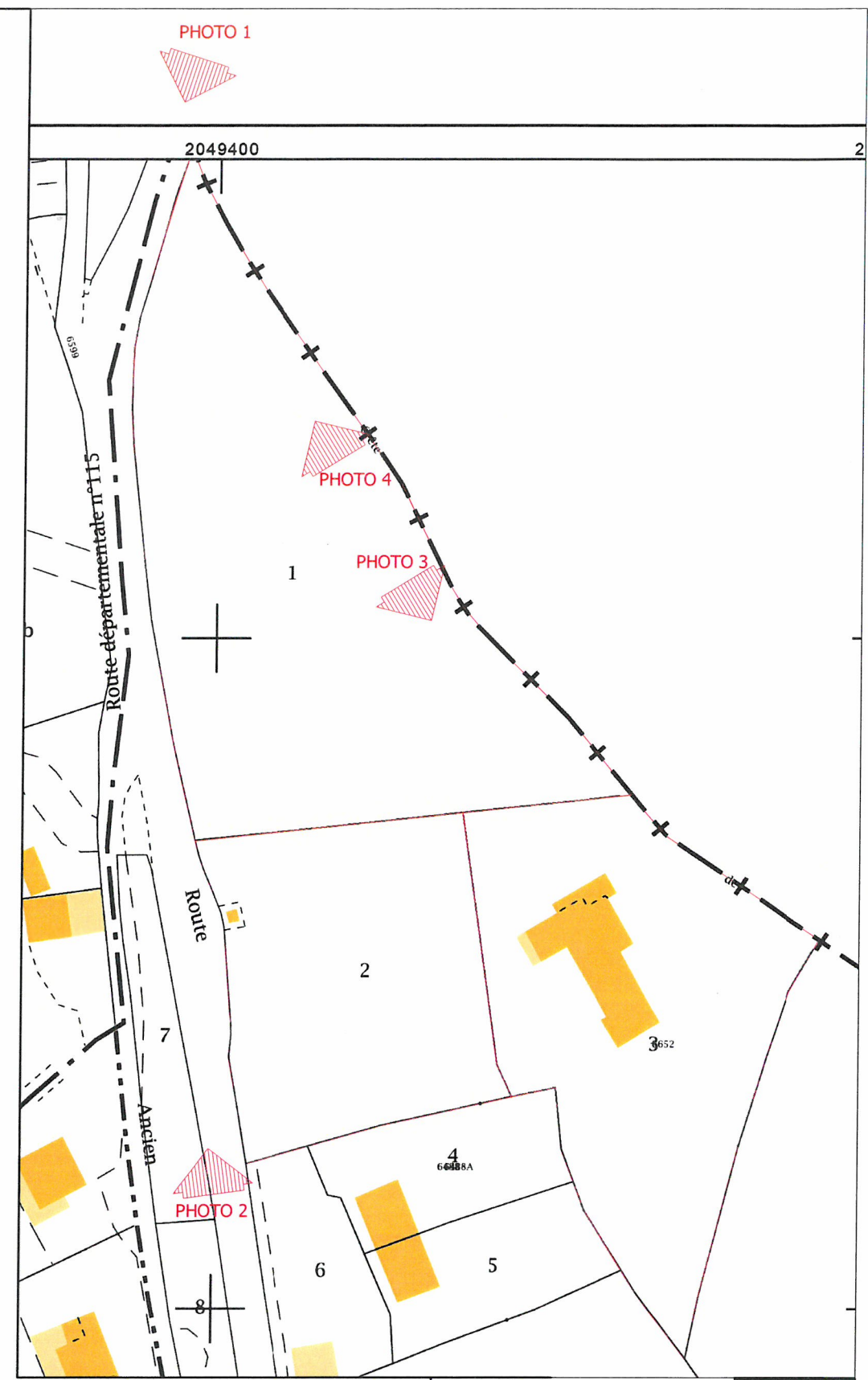

Yohann Auvray Sarl
 53, Chemin de L'AVALANCHA
 06 390 SCLOS DE CONTES
 GSM : 06 18 00 60 28
 email : contact@auvray-archi.fr



PERMIS DE CONSTRUIRE
 6656, Route de Sclos 06390 Contes

Mr PASTOR Norbert
 6656, Route de Sclos 06390 Contes

Réf : PC.PROJET. PCMI 8
 PHOTOGRAPHIES ENVIRONNEMENT LOINTAIN

date : 21 JUILLET 2017 échelle :

PHOTOGRAPHIES ENVIRONNEMENT PROCHE



PHOTO 3



PHOTO 4

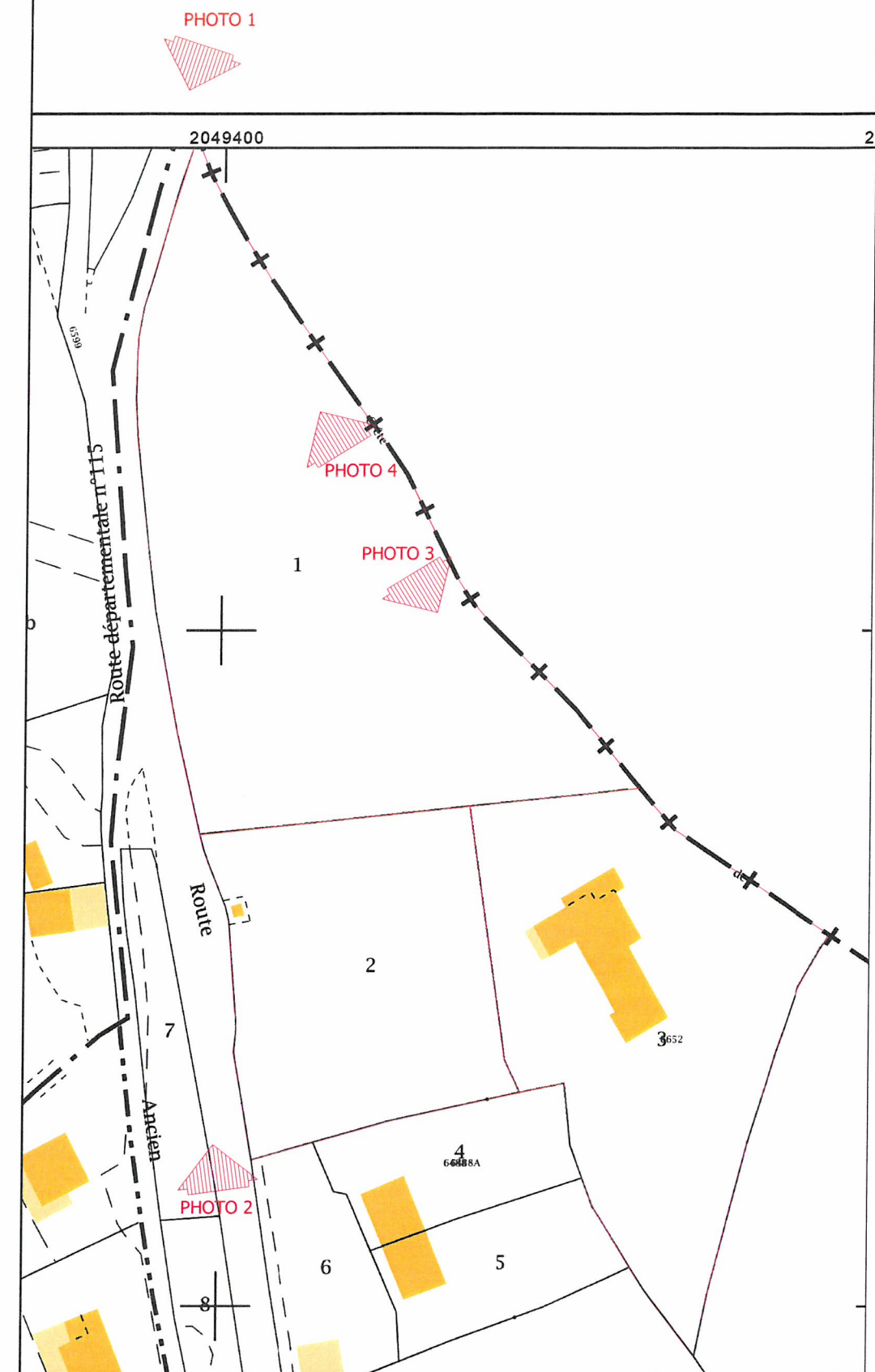

Yohann Auvray Sarl
 53, Chemin de L'AVALANCHA
 06 390 SCLOS DE CONTES
 GSM : 06 18 00 60 28
 email : contact@auvray-archi.fr



PERMIS DE CONSTRUIRE

6656, Route de Sclos 06390 Contes

Mr PASTOR Norbert

6656, Route de Sclos 06390 Contes

Réf : PC.PROJET. **PCMI 7**

PHOTOGRAPHIES ENVIRONNEMENT PROCHE

date : 21 JUILLET 2017

échelle :

INSERTION DU PROJET DANS LE SITE
APPARTEMENT + GARAGE



EXISTANT



PROJET

APPARTEMENT + GARAGE

Yohann Auvray Sarl
53, Chemin de L'AVALANCHA
06 390 SCLOS DE CONTES
GSM : 06 18 00 60 28
email : contact@auvray-archi.fr



PERMIS DE CONSTRUIRE

6656, Route de Sclos 06390 Contes

Mr PASTOR Norbert

6656, Route de Sclos 06390 Contes

Réf : PC.PROJET. **PCMI 6**

INSERTION DU PROJET - APPARTEMENT + GARAGE

date : 21 JUILLET 2017

échelle : -

INSERTION DU PROJET DANS LE SITE
PISCINE + POOL HOUSE



EXISTANT



PROJET

Yohann Auvray Sarl
53, Chemin de L'AVALANCHA
06 390 SCLOS DE CONTES
GSM : 06 18 00 60 28
email : contact@auvray-archi.fr



PERMIS DE CONSTRUIRE

6656, Route de Sclos 06390 Contes

Mr PASTOR Norbert

6656, Route de Sclos 06390 Contes

Réf : PC.PROJET. **PCMI 6**

INSERTION DU PROJET - PISCINE + POOL HOUSE

date : 21 JUILLET 2017

échelle : -