

**Maître d'ouvrage**

Ministère de l'Environnement, de l'Energie et de la Mer



Direction Régionale de  
l'Environnement, de l'Aménagement et du Logement  
Provence - Alpes - Côte d'Azur  
Service Transports Infrastructures Mobilités /Unité Maitrise  
d'Ouvrage

Pôle Administratif et Foncier  
16 rue Zattara  
13332 Marseille Cedex3  
télép one  
télécopie  
e-mail : yves-e.lombard@developpement-durable.gouv.fr

Vu et transmis,  
Par :  
A Marseille le :

**RN85****DIGNE-MALIJAI**

Vu et approuvé,  
Par :  
A Marseille le :

**COMMUNE DE MIRABEAU****PLAN PARCELLAIRE****4/16****GEOFIT  
EXPERT**

GEOFIT EXPERT  
12 Boulevard Frédéric Sauvage  
13014 MARSEILLE  
Tel. 04 86 76 03 22 - Fax. 04 91 37 56 84  
E-mail : marseille@geofit-expert.fr

Dossier : MA116016-05  
Edition du : 07/06/2016  
Echelle : 1/1000  
Dessiné par : BDE  
Vérifié par : SDRA  
Modifié le : 17/01/2019  
Coordonnées : CC44

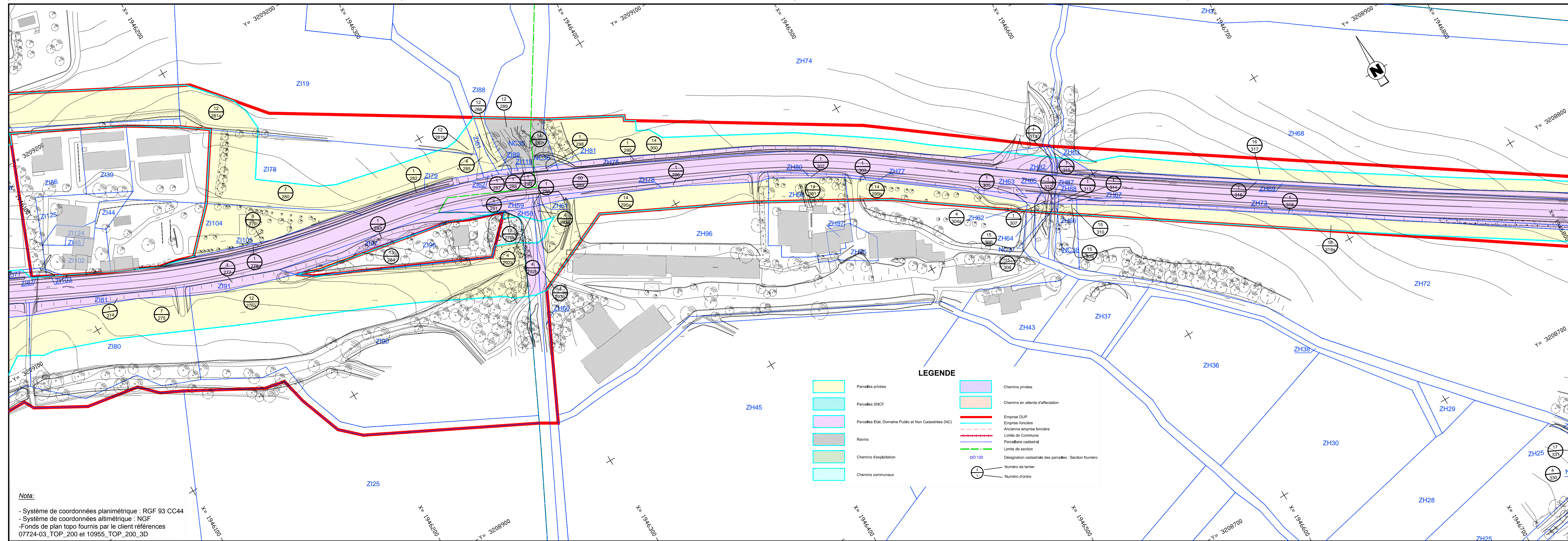
**Nota:**

- Système de coordonnées planimétrique : RGF 93 CC44
- Système de coordonnées altimétrique : NGF
- Fonds de plan topo fournis par le client références 07724-03\_TOP\_200 et 10955\_TOP\_200\_3D