

Maître d'ouvrage
Ministère de l'Environnement, de l'Energie et de la Mer

Direction Régionale de l'Environnement, de l'Aménagement et du Logement Provence - Alpes - Côte d'Azur
Service Transports Infrastructures Mobilités /Unité Maitrise d'Ouvrage
Pôle Administratif et Foncier
16 rue Zattara
13332 Marseille Cedex3
télép one
télécopie
e-mail : yves-e.lombard@developpement-durable.gouv.fr

Vu et transmis,
Par :
A Marseille le :

Vu et approuvé,
Par :
A Marseille le :

RN85
DIGNE-MALIJAI

COMMUNE DE MIRABEAU

PLAN PARCELLAIRE

2/16

GEOFIT EXPERT

GEOFIT EXPERT
12 Boulevard Frédéric Sauvage
13014 MARSEILLE
Tel. 04 86 76 03 22 - Fax. 04 91 37 56 84
E-mail : marseille@geofit-expert.fr

Dossier : MA116016-05
Edition du : 07/06/2016
Echelle : 1/1000
Dessiné par : BDE
Vérifié par : SDRA
Modifié le : 17/01/2019
Coordonnées : CC44

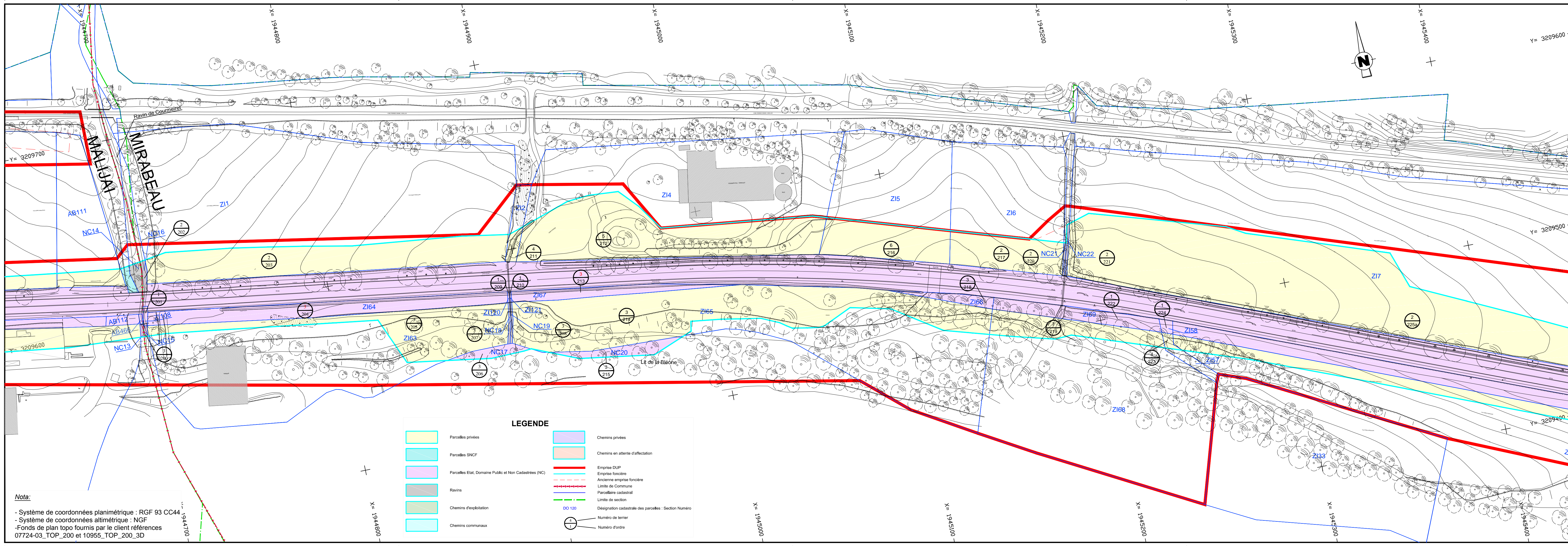
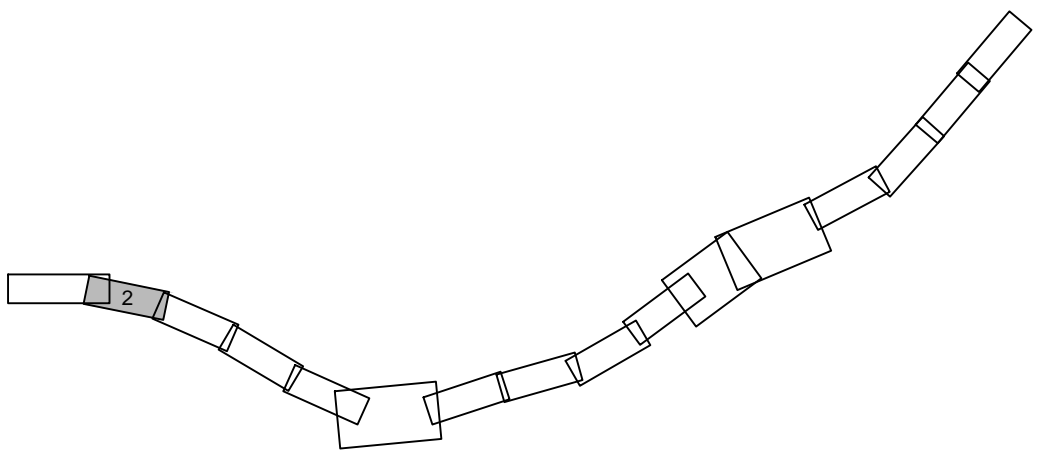

LEGENDE

| | |
|---|---|
| Parcelles privées | Chemins privés |
| Parcelles SNCF | Chemins en attente d'affectation |
| Parcelles Etat, Domaine Public et Non Cadastrees (NC) | Emprise DUP |
| Ravins | Emprise foncière |
| Chemins d'exploitation | Ancienne emprise foncière |
| Chemins communaux | Limite de Commune |
| | Parcellaire cadastral |
| | Limite de section |
| | Désignation cadastrale des parcelles : Section Numéro |
| | DO 120 |
| | Numéro de terrier |
| | Numéro d'ordre |

Nota:

- Système de coordonnées planimétrique : RGF 93 CC44
- Système de coordonnées altimétrique : NGF
- Fonds de plan topo fournis par le client références 07724-03_TOP_200 et 10955_TOP_200_3D