

Maître d'ouvrage

Ministère de l'Environnement, de l'Energie et de la Mer



Direction Régionale de l'Environnement, de l'Aménagement et du Logement
Provence - Alpes - Côte d'Azur
Service Transports Infrastructures Mobilités /Unité Maitrise d'Ouvrage

Pôle Administratif et Foncier
16 rue Zattara
13332 Marseille Cedex3
télép one
télécopie
e-mail : yves-e.lombard@developpement-durable.gouv.fr

RN85

DIGNE-MALIJAI

COMMUNE DE MALLEMOISSON

PLAN PARCELLAIRE

10/16

GEOFIT EXPERT

GEOFIT EXPERT
12 Boulevard Frédéric Sauvage
13014 MARSEILLE
Tel. 04 86 76 03 22 - Fax. 04 91 37 56 84
E-mail : marseille@geofit-expert.fr

Dossier : MA116016-05
Edition du : 07/06/2016
Echelle : 1/1000
Dessiné par : BDE
Vérifié par : SDRA
Modifié le : 17/01/2019
Coordonnées : CC44

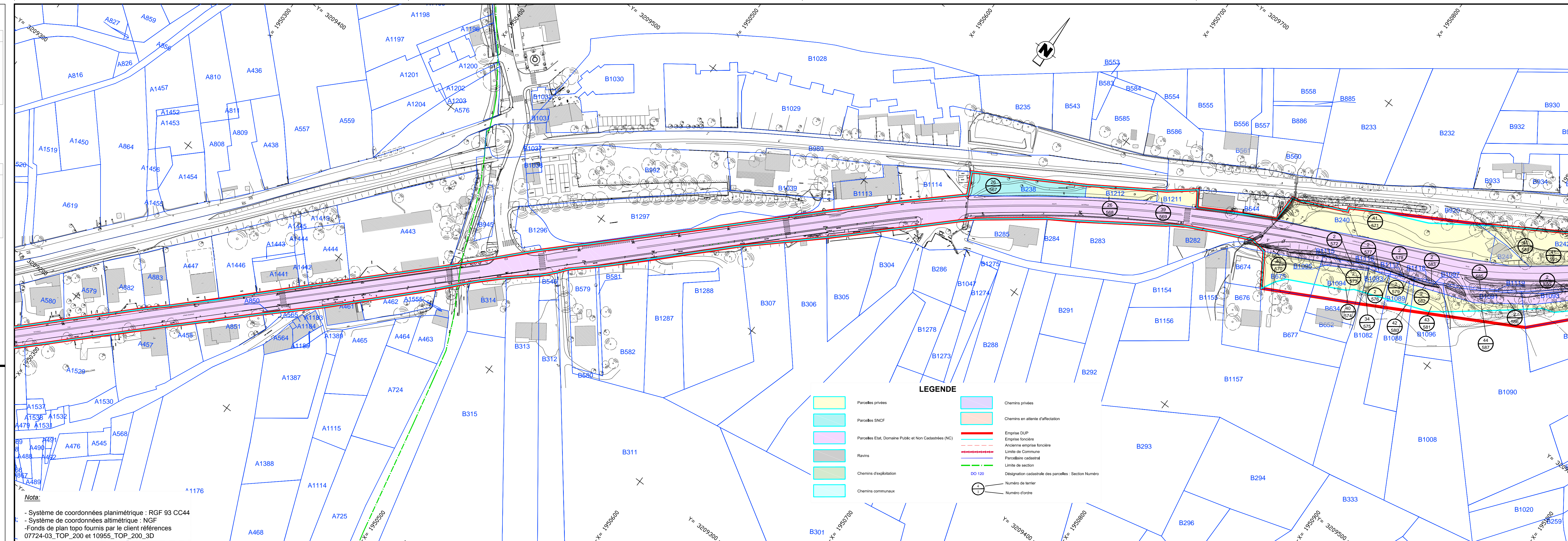
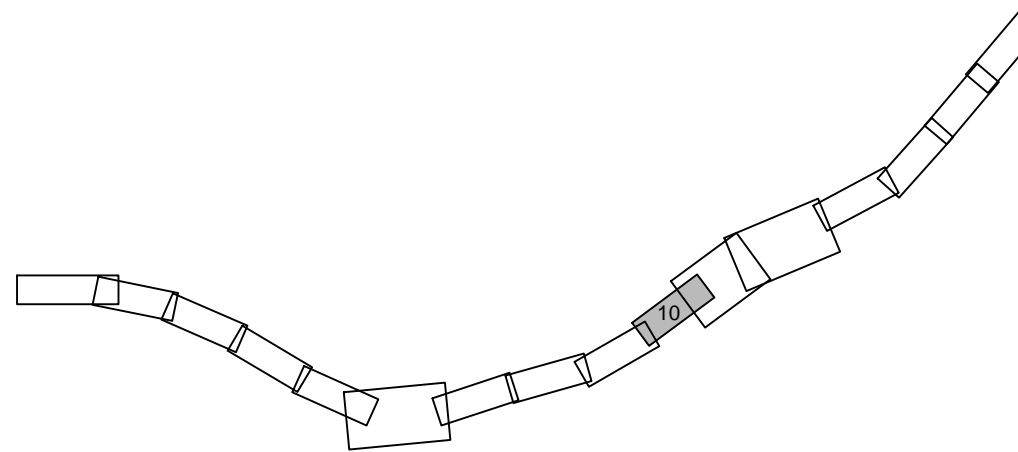

LEGENDE

	Parcelles privées		Chemins privés
	Parcelles SNCF		Chemins en attente d'affectation
	Parcelles Etat, Domaine Public et Non Cadastrees (NC)		Emprise DUP
	Ravins		Emprise foncière
	Chemins d'exploitation		Ancienne emprise foncière
	Chemins communaux		Limite de Commune
			Parcellaire cadastral
			Limite de section
			DO 120
			Désignation cadastrale des parcelles : Section Numéro
			Numéro de terrier
			Numéro d'ordre

Nota:
- Système de coordonnées planimétrique : RGF 93 CC44
- Système de coordonnées altimétrique : NGF
- Fonds de plan topo fournis par le client références 07724-03_TOP_200 et 10955_TOP_200_3D