Maître d'ouvrage
Ministère de l'Environnement, de l'Energie et de la Mer

Liberté • Égalité • Fraternité
RÉPUBLIQUE FRANÇAISE

Direction régionale de l'Environnement, de l'Aménagement et du Logement
PROVENCE ALPES-CÔTE D'AZUR

Direction Régionale de l'Environnement, de l'Aménagement et du Logement
Provence - Alpes - Côte d'Azur
Service Transports Infrastructures Mobilités /Unité Maitrise d'Ouvrage
Pôle Administratif et Foncier
16 rue Zattara
13332 Marseille Cedex3
télép one
télécopie
e-mail : yves-e.lombard@developpement-durable.gouv.fr

Vu et transmis,
Par :
A Marseille le :

Vu et approuvé,
Par :
A Marseille le :

RN85
DIGNE-MALIJAI

COMMUNE DE MIRABEAU

PLAN PARCELLAIRE

5/16

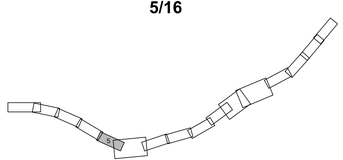

GEOFIT EXPERT
12 Boulevard Frédéric Sauvage
13014 MARSEILLE
Tel. 04 86 76 03 22 - Fax. 04 91 37 56 84
E-mail : marseille@geofit-expert.fr

Dossier	: MA116016-05
Edition du :	07/06/2016
Echelle	: 1/1000
Dessiné par :	BDE
Vérifié par :	SDRA
Modifié le :	29/06/2018
Coordonnées :	CC44

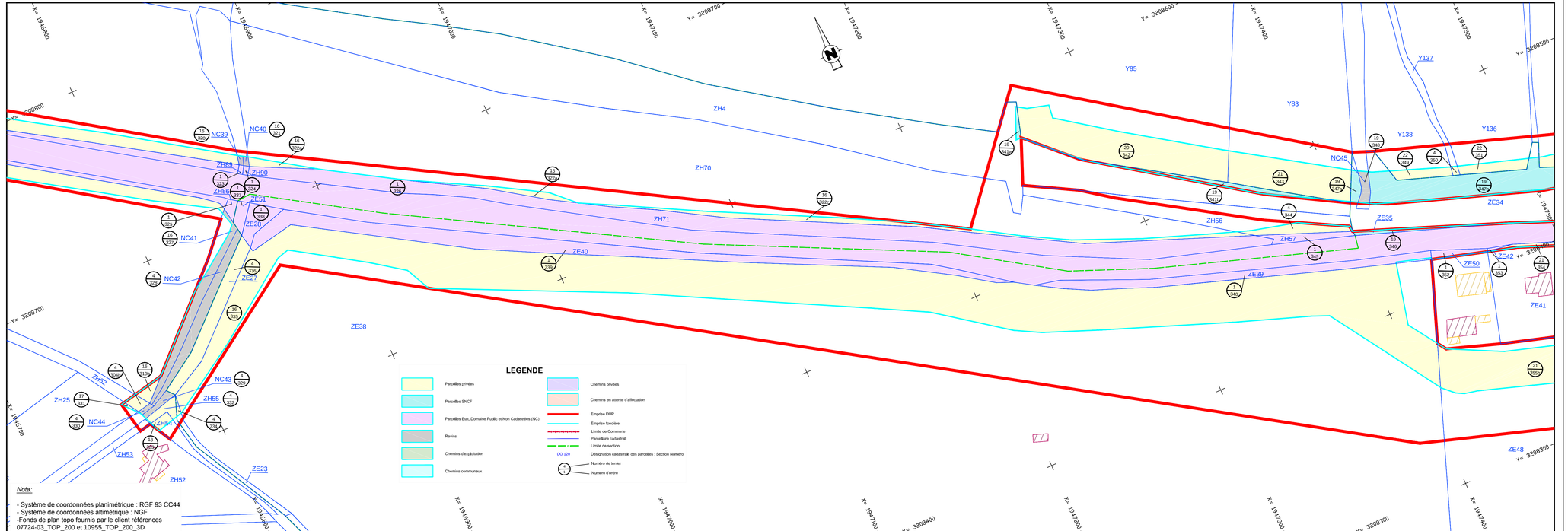

Nota:

- Système de coordonnées planimétrique : RGF 93 CC44
- Système de coordonnées altimétrique : NGF
- Fonds de plan topo fournis par le client références 07724-03_TOP_200 et 10955_TOP_200_3D