

LEGENDE

	Parcelles privées		Chemins privés
	Parcelles SNCF		Chemins en attente d'affectation
	Parcelles Etat, Domaine Public et Non Cadastrees (NC)		Emprise DUP
	Ravins		Emprise foncière
	Chemins d'exploitation		Limite de Commune
	Chemins communaux		Parcelle cadastrale
			Limite de section
			DO 100
			Disposition cadastrale des parcelles - Section Numéro
			Numéro de terrain
			Numéro d'ordre

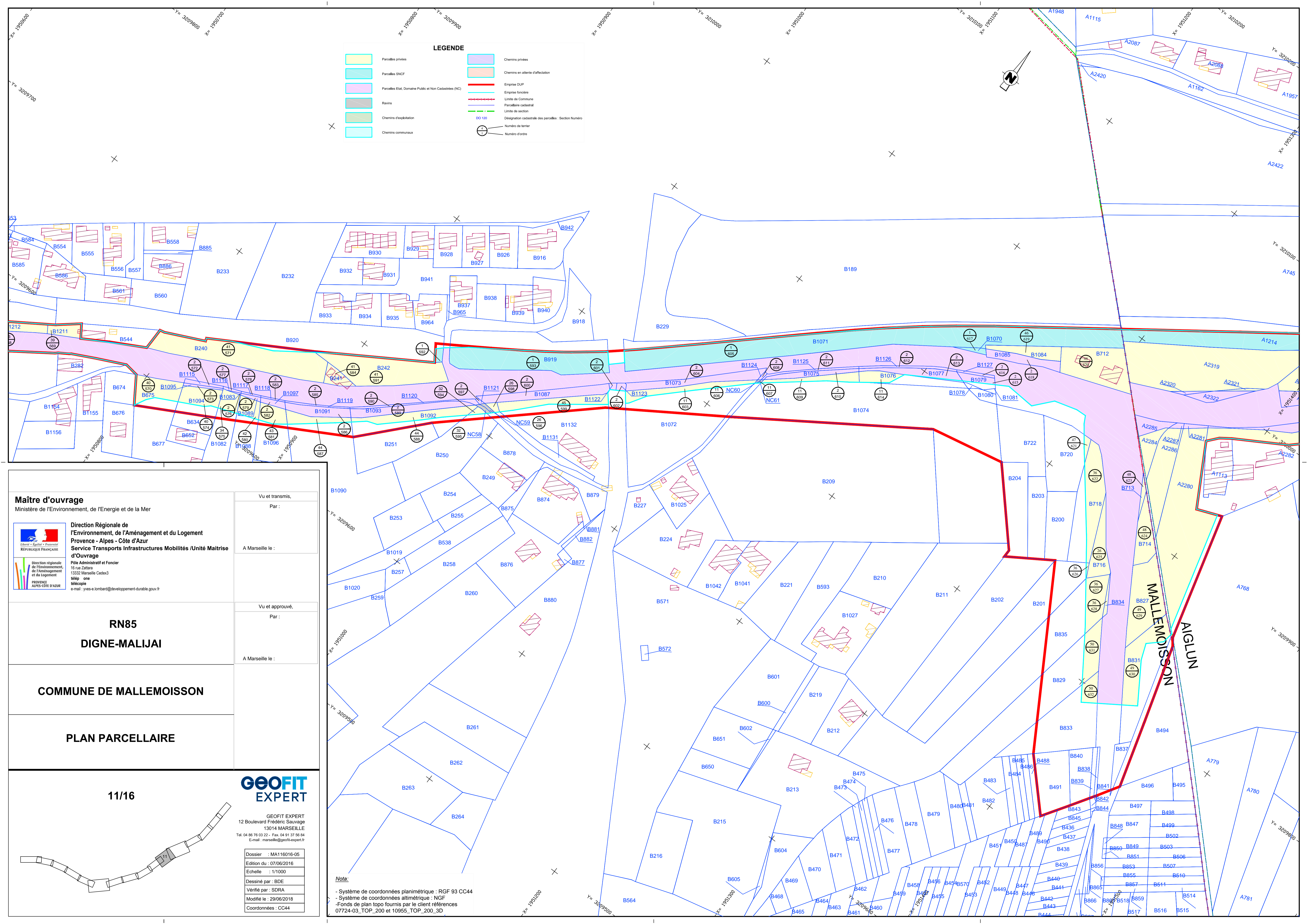

Maître d'ouvrage
Ministère de l'Environnement, de l'Energie et de la Mer

Direction Régionale de
l'Environnement, de l'Aménagement et du Logement
Provence - Alpes - Côte d'Azur
Service Transports Infrastructures Mobilités /Unité Maitrise
d'Ouvrage

Pôle Administratif et Foncier
16 rue Zattara
13332 Marseille Cedex 3
tél : 04 91 37 56 84
fax : 04 91 37 56 84
e-mail : yves.e.lombardi@developpement-durable.gouv.fr

Vu et transmis,
Par :
A Marseille le :

Vu et approuvé,
Par :
A Marseille le :

**RN85
DIGNE-MALIJAI**

COMMUNE DE MALLEMOISSON

PLAN PARCELLAIRE

11/16

**GEOFIT
EXPERT**

GEOFIT EXPERT
12 Boulevard Frédéric Sauvage
13014 MARSEILLE
Tel. 04 86 76 03 22 - Fax. 04 91 37 56 84
E-mail : marseille@geofit-expert.fr

Dossier : MA116016-05
Edition du : 07/06/2016
Echelle : 1/1000
Dessiné par : BDE
Vérifié par : SDR
Modifié le : 29/06/2018
Coordonnées : CC44

Note:

- Système de coordonnées planimétrique : RGF 93 CC44
- Système de coordonnées altimétrique : NGF
- Fonds de plan topo fournis par le client références 07724-03_TOP_200 et 10955_TOP_200_3D