

**Maître d'ouvrage**  
Ministère de l'Environnement, de l'Energie et de la Mer

**Direction Régionale de l'Environnement, de l'Aménagement et du Logement Provence - Alpes - Côte d'Azur**  
Service Transports Infrastructures Mobilités / Unité Maîtrise d'Ouvrage

Pôle Administratif et Foncier  
16 rue Zattara  
13332 Marseille Cedex 3  
téléphone : 04 86 94 68 12  
télécopie : 04 86 94 68 02  
e-mail : yves.e.lombard@developpement-durable.gouv.fr

Vu et transmis,  
Par :  
A Marseille le :  
Vu et approuvé,  
Par :  
A Marseille le :

**RN85  
DIGNE-MALIJAI**

**COMMUNE DE MALIJAI**

**PLAN PARCELLAIRE**

1/16

**GEOFIT EXPERT**

GEOFIT EXPERT  
12 Boulevard Frédéric Sauvage  
13014 MARSEILLE  
Tel. 04 86 76 03 22 - Fax. 04 91 37 56 84  
E-mail : marseille@geofit-expert.fr

Dossier : MA116016-05  
Edition du : 07/06/2016  
Echelle : 1/1000  
Dessiné par : BDE  
Vérifié par : SDRA  
Modifié le : 29/06/2018  
Coordonnées : CC44

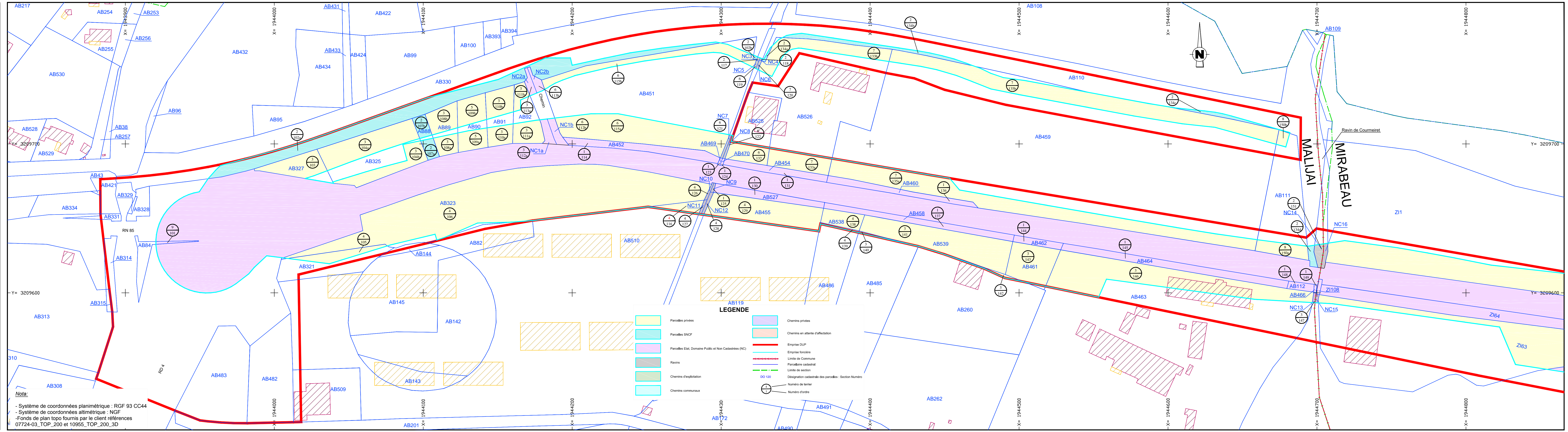

**Nota:**

- Système de coordonnées planimétrique : RGF 93 CC44  
- Système de coordonnées altimétrique : NGF  
- Fonds de plan topo fournis par le client références 07724-03\_TOP\_200 et 10955\_TOP\_200\_3D