

Maître d'ouvrage
Ministère de l'Environnement, de l'Energie et de la Mer



Direction Régionale de
l'Environnement, de l'Aménagement et du Logement
Provence - Alpes - Côte d'Azur
Service Transports Infrastructures Mobilités /Unité Maitrise
d'Ouvrage
Pôle Administratif et Foncier
16 rue Zattara
13332 Marseille Cedex3
télép one
télécopie
e-mail : yves-e.lombard@developpement-durable.gouv.fr

Vu et transmis,
Par :
A Marseille le :

**RN85
DIGNE-MALIJAI**

Vu et approuvé,
Par :
A Marseille le :

COMMUNE DE AIGLUN

PLAN PARCELLAIRE

16/16

**GEOFIT
EXPERT**

GEOFIT EXPERT
12 Boulevard Frédéric Sauvage
13014 MARSEILLE
Tel. 04 86 76 03 22 - Fax. 04 91 37 56 84
E-mail : marseille@geofit-expert.fr

| | |
|-------------|---------------|
| Dossier | : MA116016-05 |
| Edition du | : 07/06/2016 |
| Echelle | : 1/1000 |
| Dessiné par | : BDE |
| Vérifié par | : SDRA |
| Modifié le | : 29/06/2018 |
| Coordonnées | : CC44 |

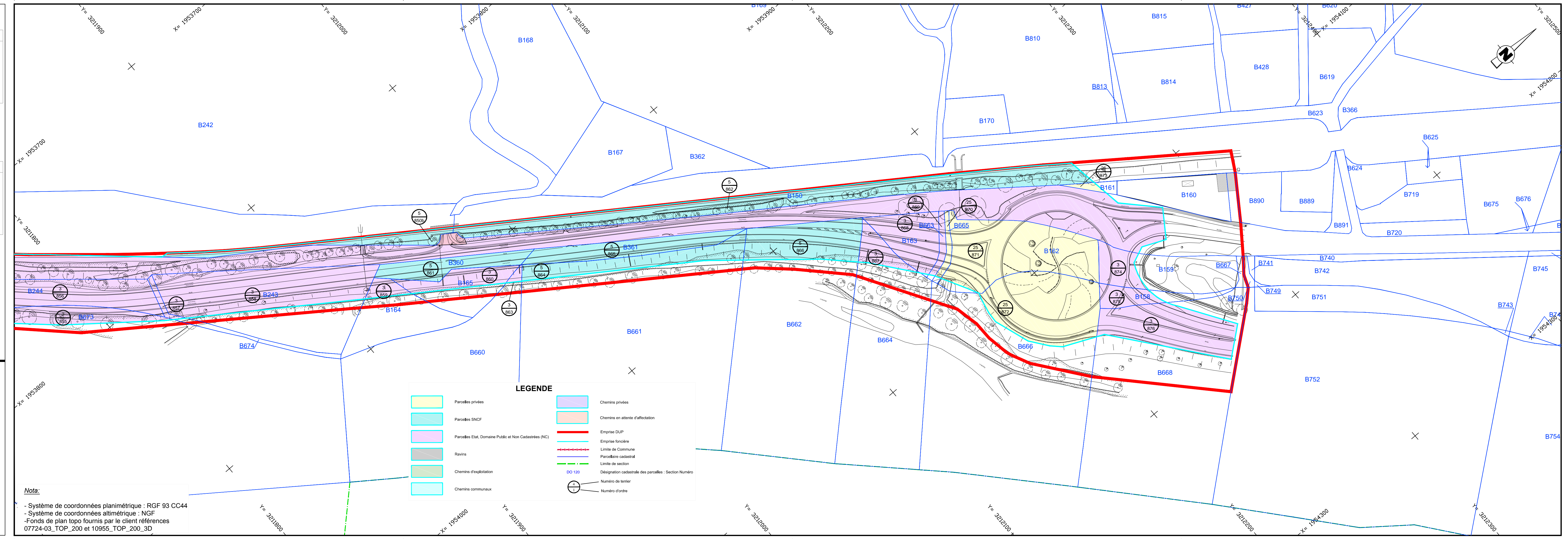

Nota:
- Système de coordonnées planimétrique : RGF 93 CC44
- Système de coordonnées altimétrique : NGF
- Fonds de plan topo fournis par le client références
07724-03_TOP_200 et 10955_TOP_200_3D