

Maître d'ouvrage
Ministère de l'Environnement, de l'Energie et de la Mer

Direction Régionale de l'Environnement, de l'Aménagement et du Logement Provence - Alpes - Côte d'Azur
Service Transports Infrastructures Mobilités /Unité Maitrise d'Ouvrage
Pôle Administratif et Foncier
16 rue Zattara
13332 Marseille Cedex3
télép one
télécopie
e-mail : yves-e.lombard@developpement-durable.gouv.fr

Vu et transmis,
Par :
A Marseille le :

Vu et approuvé,
Par :
A Marseille le :

**RN85
DIGNE-MALIJAI**

COMMUNE DE AIGLUN

PLAN PARCELLAIRE

14/16

GEOFIT EXPERT

GEOFIT EXPERT
12 Boulevard Frédéric Sauvage
13014 MARSEILLE
Tel. 04 86 76 03 22 - Fax. 04 91 37 56 84
E-mail : marseille@geofit-expert.fr

Dossier : MA116016-05
Edition du : 07/06/2016
Echelle : 1/1000
Dessiné par : BDE
Vérifié par : SDRA
Modifié le : 29/06/2018
Coordonnées : CC44

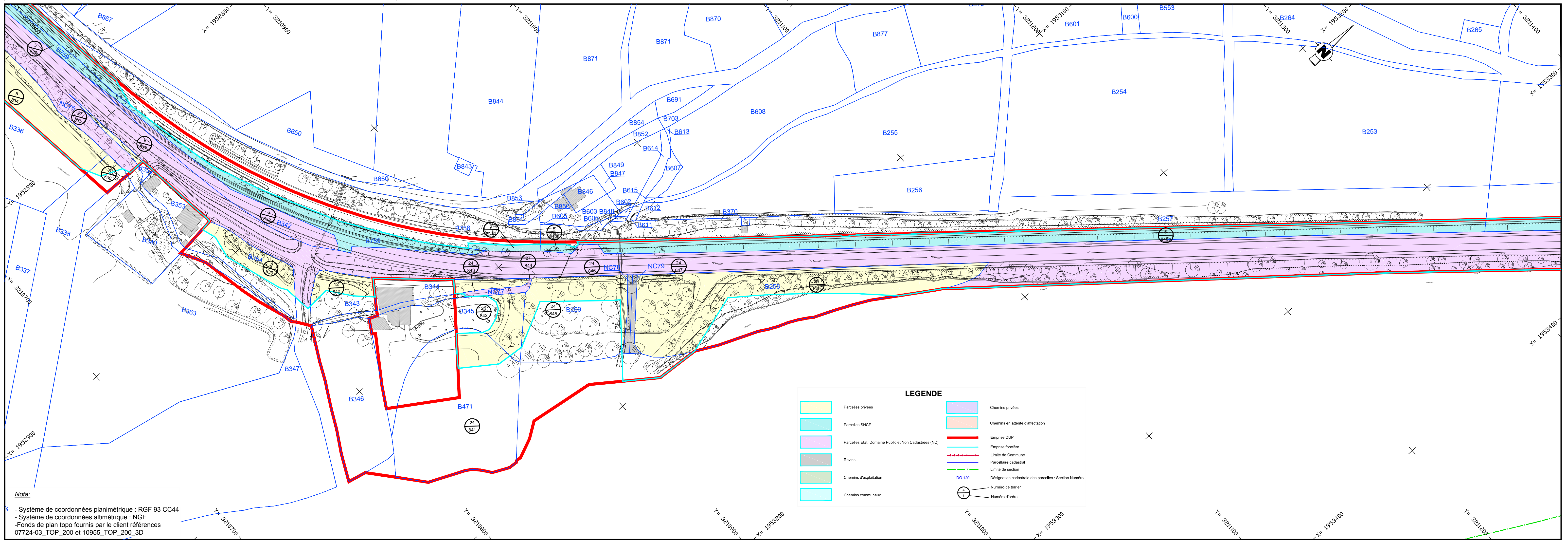
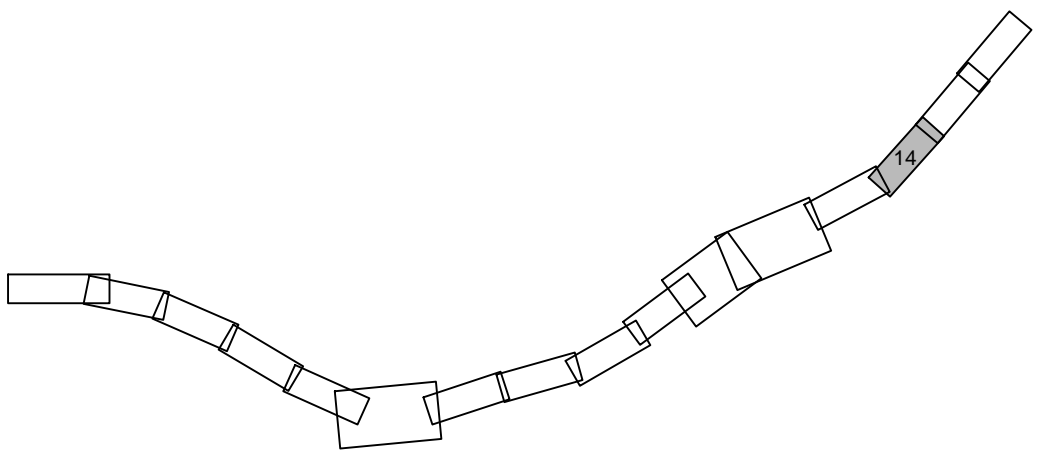

Nota:

- Système de coordonnées planimétrique : RGF 93 CC44
- Système de coordonnées altimétrique : NGF
- Fonds de plan topo fournis par le client références 07724-03_TOP_200 et 10955_TOP_200_3D

LEGENDE

	Parcelles privées		Chemins privés
	Parcelles SNCF		Chemins en attente d'affectation
	Parcelles Etat, Domaine Public et Non Cadastrees (NC)		Emprise DUP
	Ravins		Emprise foncière
	Chemins d'exploitation		Limite de Commune
	Chemins communaux		Parcellaire cadastral
			Limite de section
			Désignation cadastrale des parcelles : Section Numéro
			Numéro de terrier
			Numéro d'ordre