

## 8.2 Autres annexes volontairement transmises par le maître d'ouvrage ou pétitionnaire

Veillez compléter le tableau ci-joint en indiquant les annexes jointes au présent formulaire d'évaluation, ainsi que les parties auxquelles elles se rattachent

Objet

## 9. Engagement et signature

Je certifie sur l'honneur l'exactitude des renseignements ci-dessus



Fait à Avignon

le, 20.06.2017

Signature



Insérez votre signature en cliquant sur le cadre ci-dessus



Liberté • Égalité • Fraternité  
RÉPUBLIQUE FRANÇAISE

Ministère chargé  
de  
l'environnement

## Annexe n°1 à la demande d'examen au cas par cas préalable à la réalisation d'une étude d'impact

### Informations nominatives relatives au maître d'ouvrage ou pétitionnaire À JOINDRE AU FORMULAIRE CERFA N° 14734

**NOTA : CETTE ANNEXE DOIT FAIRE L'OBJET D'UN DOCUMENT NUMÉRISÉ PARTICULIER  
LORSQUE LA DEMANDE D'EXAMEN AU CAS PAR CAS EST ADRESSÉE À L'AUTORITÉ ENVIRONNEMENTALE  
PAR VOIE ÉLECTRONIQUE**

#### Personne physique

Adresse

Numéro

Extension

Nom de la voie

Code Postal

Localité

Pays

Tél

Fax

Courriel

@

#### Personne morale

Adresse du siège social

Numéro

Extensio  
n

Nom de la voie

Domaine de Patau

Chemin de Maussac-Patau

Code postal

3 4 4 2 0

Localité

Villeuneuve-les-Béziers

Pays

France

Tél

467266128

Fax

467013297

Courriel

contact@quadran.fr

#### Personne habilitée à fournir des renseignements sur la présente demande

Nom

DUMAINE

Prénom

Nathalie

Qualité

Chef de projets

Tél

490164451

Fax

Courriel

n.dumaine@quadran.fr

**En cas de co-maîtrise d'ouvrage, listez au verso l'ensemble des maîtres d'ouvrage.**

## Co-maîtrise d'ouvrage

*Chocolaterie de Provence - Marseille*

# **Demande d'examen de cas par cas préalable à la réalisation éventuelle d'une évaluation environnementale**

---

**Projet d'Ombrières Photovoltaïques du parking de la société Chocolaterie de Provence à Marseille (Bouche du Rhône - 13)**



*juin 2017*



Ce dossier complète le document cerfa **N° 14734\*03 et son annexe 1** de la demande d'examen au cas par cas préalable à la réalisation éventuelle d'une évaluation environnementale.

Les pièces du dossier d'annexe sont les suivantes :

- 1 Un plan de situation au 1/25 000 ou, à défaut, à une échelle comprise entre 1/16 000 et 1/64 000 (Il peut s'agir d'extraits cartographiques du document d'urbanisme s'il existe) ;
- 2 Au minimum, 2 photographies datées de la zone d'implantation, avec une localisation cartographique des prises de vue, l'une devant permettre de situer le projet dans l'environnement proche et l'autre de le situer dans le paysage lointain ;
- 3 Un plan du projet ou, pour les travaux, ouvrages ou aménagements visés aux catégories 5° a), 6° b) et c), 7°, 9°, 10°, 11°, 12°, 13°, 22°, 32, 38° ; 43° a) et b) de l'annexe à l'article R. 122-2 du code de l'environnement un projet de tracé ou une enveloppe de tracé ;
- 4 Sauf pour les travaux, ouvrages ou aménagements visés aux 5° a), 6° b) et c), 7°, 9°, 10°, 11°, 12°, 13°, 22°, 32, 38° ; 43° a) et b) de l'annexe à l'article R. 122-2 du code de l'environnement : plan des abords du projet (100 mètres au minimum) pouvant prendre la forme de photos aériennes datées et complétées si nécessaire selon les évolutions récentes, à une échelle comprise entre 1/2 000 et 1/5 000. Ce plan devra préciser l'affectation des constructions et terrains avoisinants ainsi que les canaux, plans d'eau et cours d'eau ;

## SOMMAIRE

<b>I.</b>	<b>PLAN DE SITUATION .....</b>	<b>5</b>
<b>II.</b>	<b>PHOTOGRAPHIES DE LA ZONE DU PROJET .....</b>	<b>6</b>
<b>III.</b>	<b>PLAN DU PROJET .....</b>	<b>9</b>
<b>IV.</b>	<b>PLAN DES ABORDS DU PROJET .....</b>	<b>10</b>

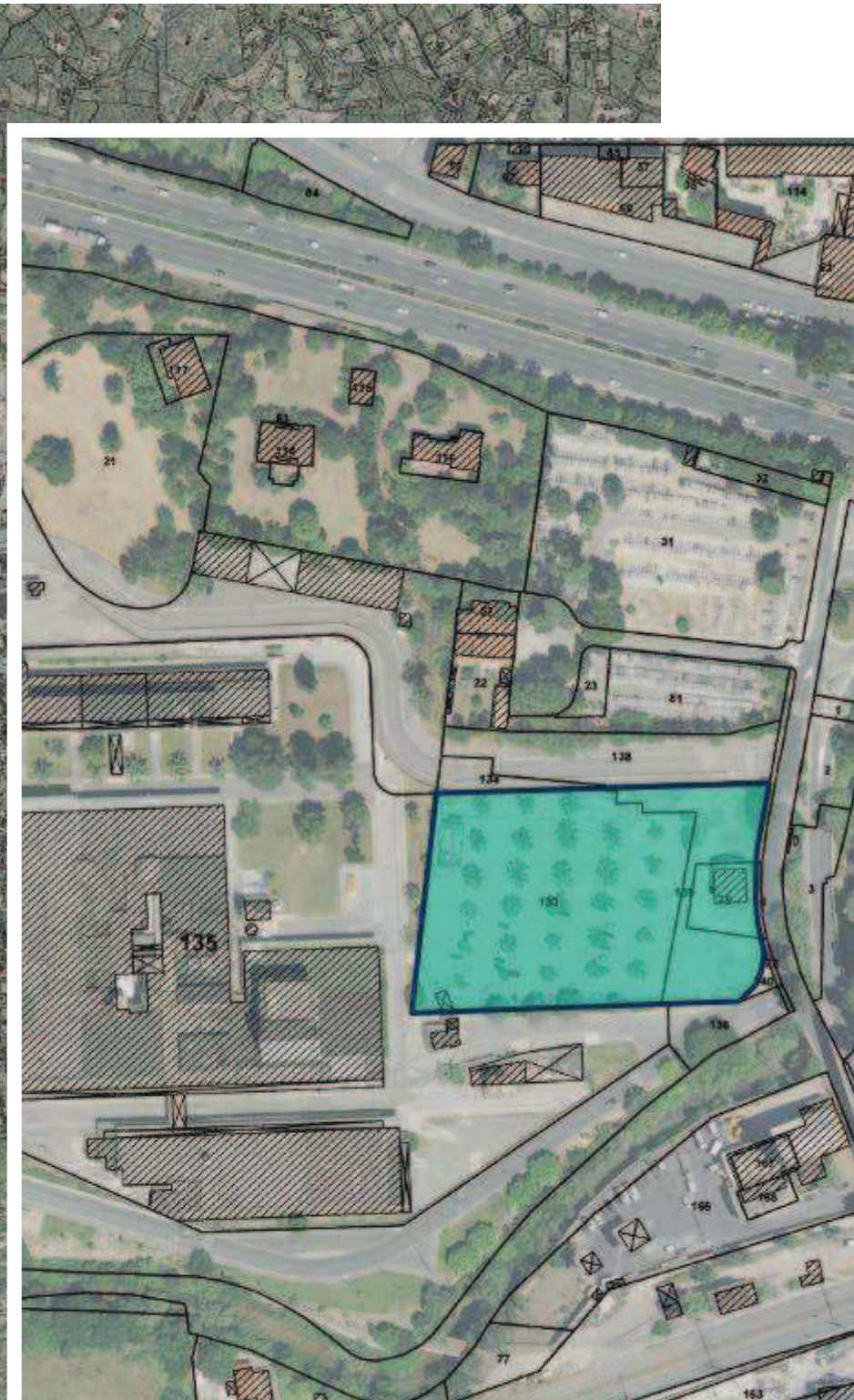



## II. PHOTOGRAPHIES DE LA ZONE DU PROJET

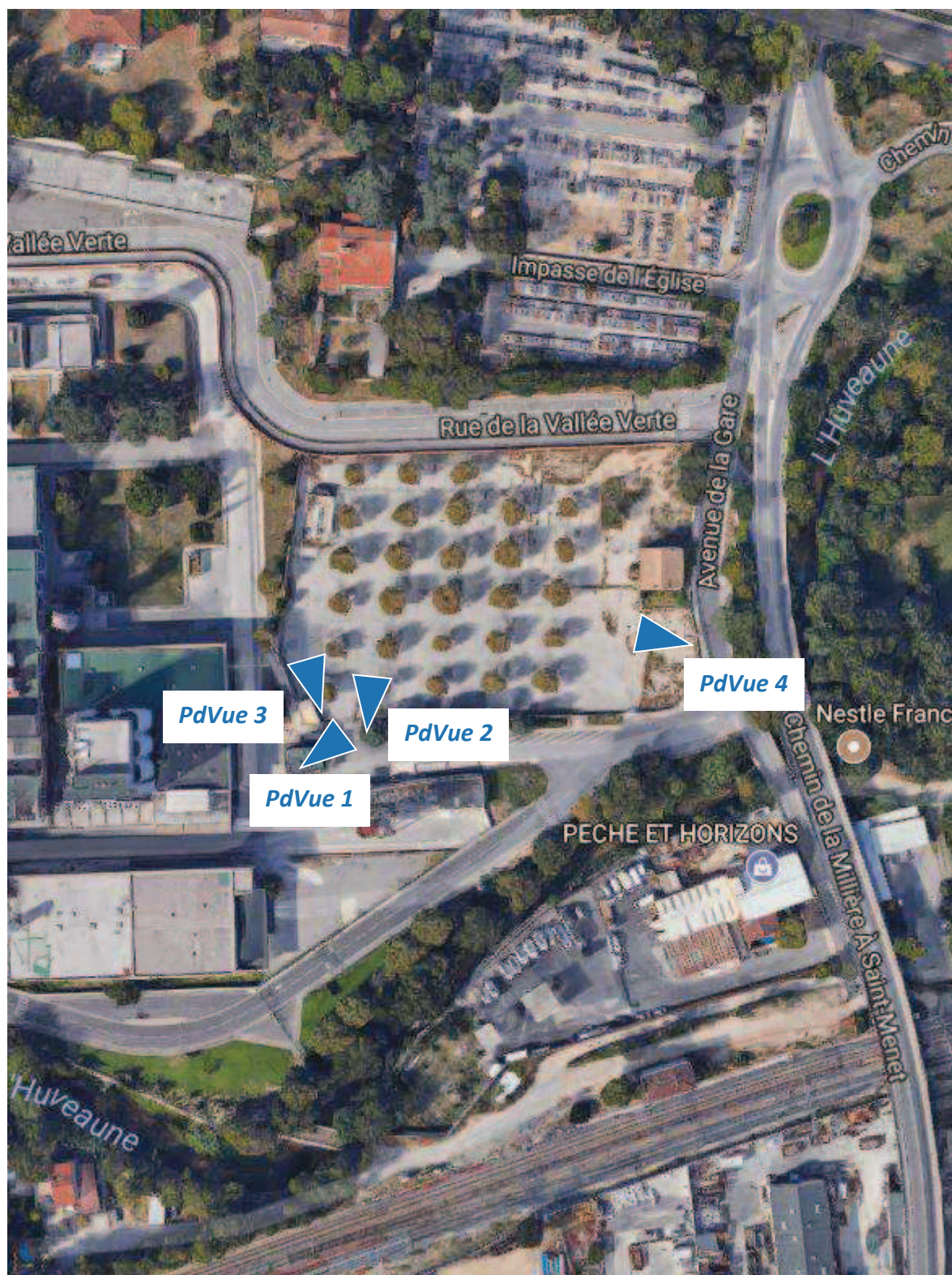

15.06.2017

N  
E



PdVue 2

Photographie prise le : 15.06.2017

Orientation :  
Nord

Coordonnées :  
Latitude 43° 17' 12.0'' N  
Longitude 5° 29' 50.8'' E

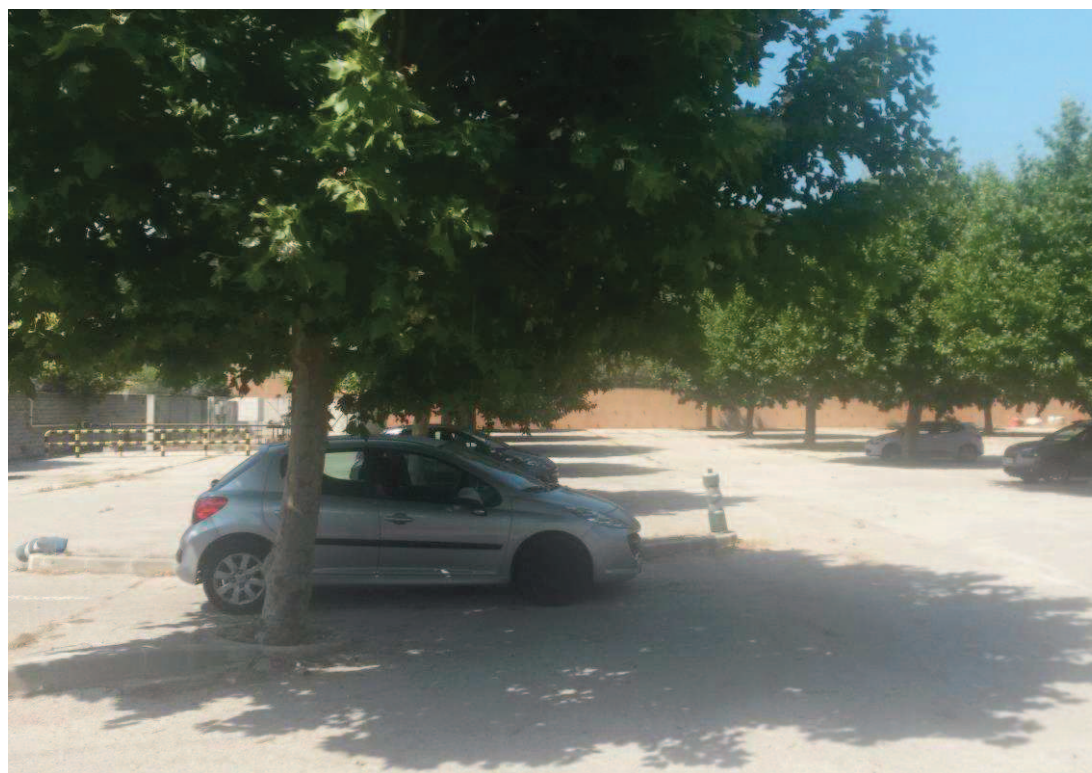

15.06.2017

N  
E

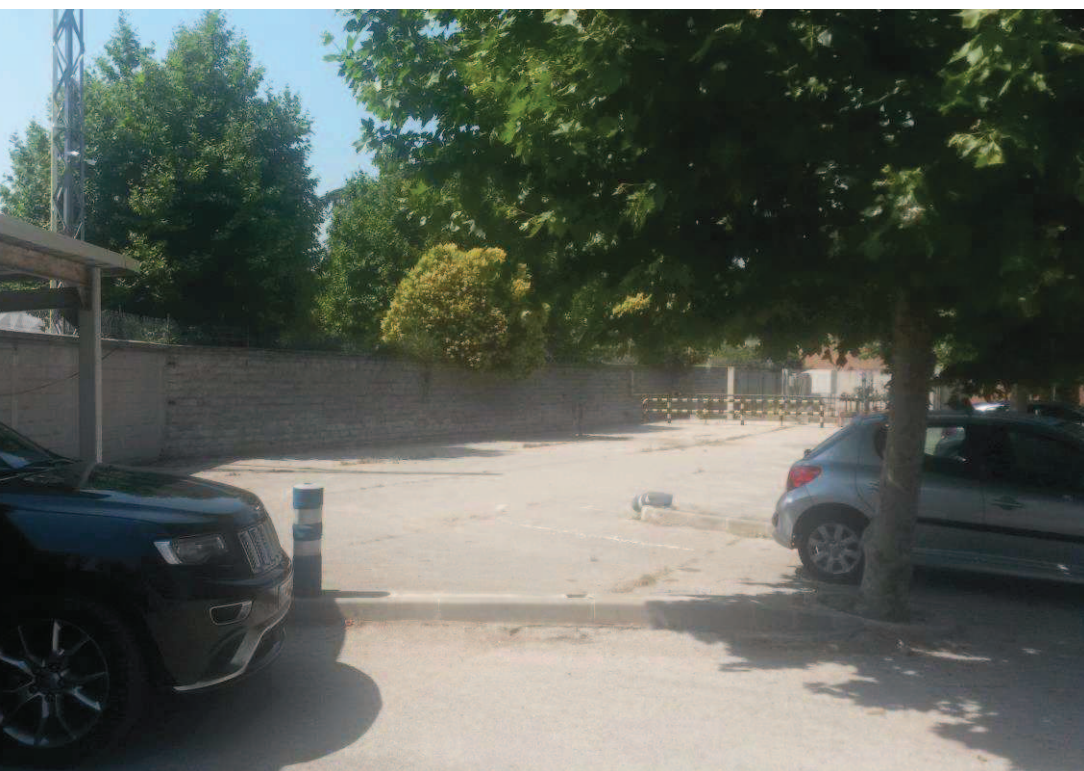

PdVue 4

Photographie prise le : 15.06.2017

Orientation :  
Ouest

Coordonnées :  
Latitude 43° 17' 12.6'' N  
Longitude 5° 29' 54.1'' E



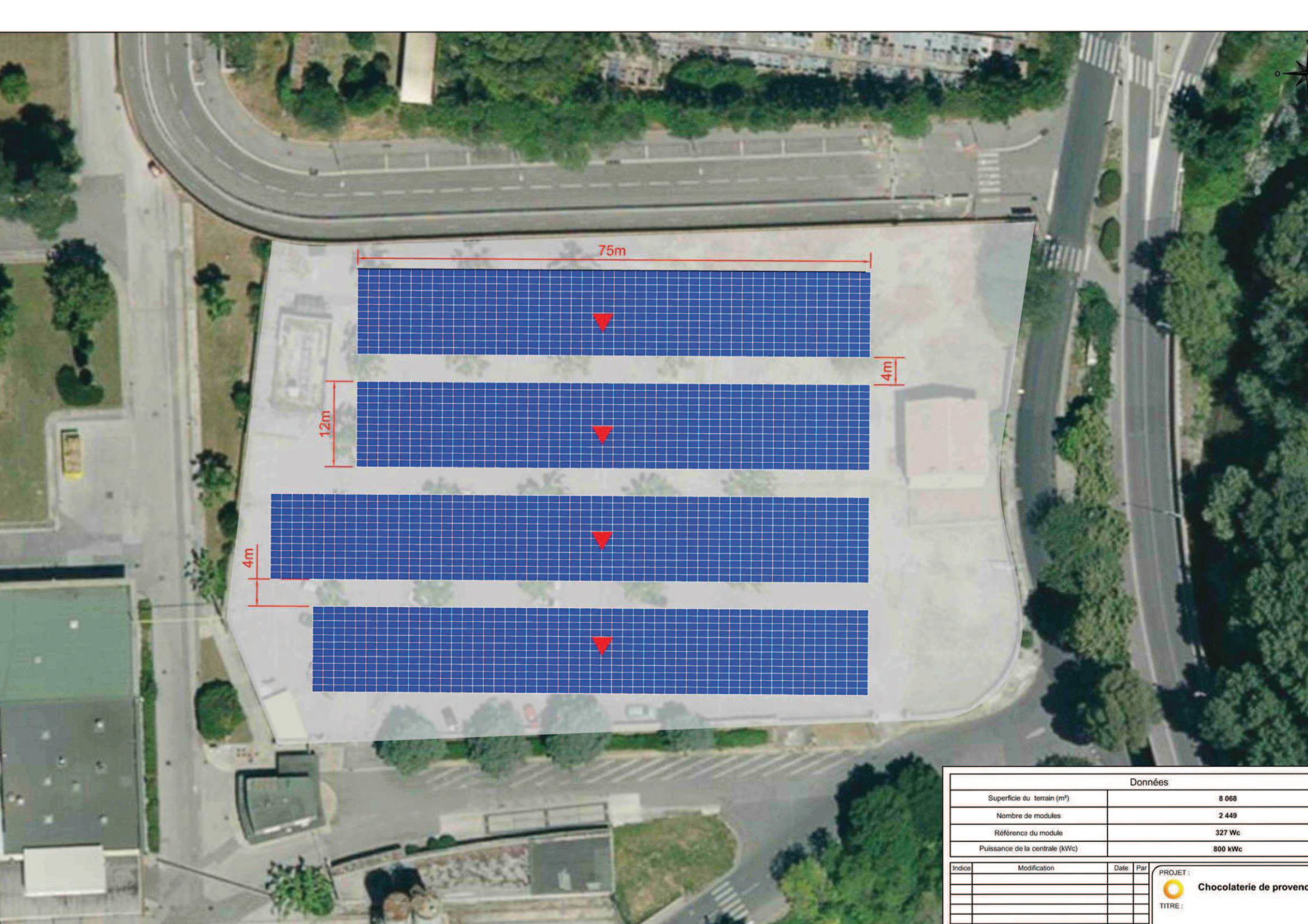

Données			
Superficie du terrain (m²)	8 068		
Nombre de modules	2 449		
Références du module	327 Wc		
Puissance de la centrale (kWc)	800 kWc		

Indice	Modification	Date	Par

PROJET :	Chocolaterie de proven
TITRE :	

## **IV. PLAN DES ABORDS DU PROJET**

Le projet d'installation d'ombrières sur places de stationnement se situe, selon le sens de la définition du zonage territorial de la DREAL PACA, dans une zone d'unité urbaine

Les bâtiments et constructions avoisinantes sont de nature commerciale et industrielle.

