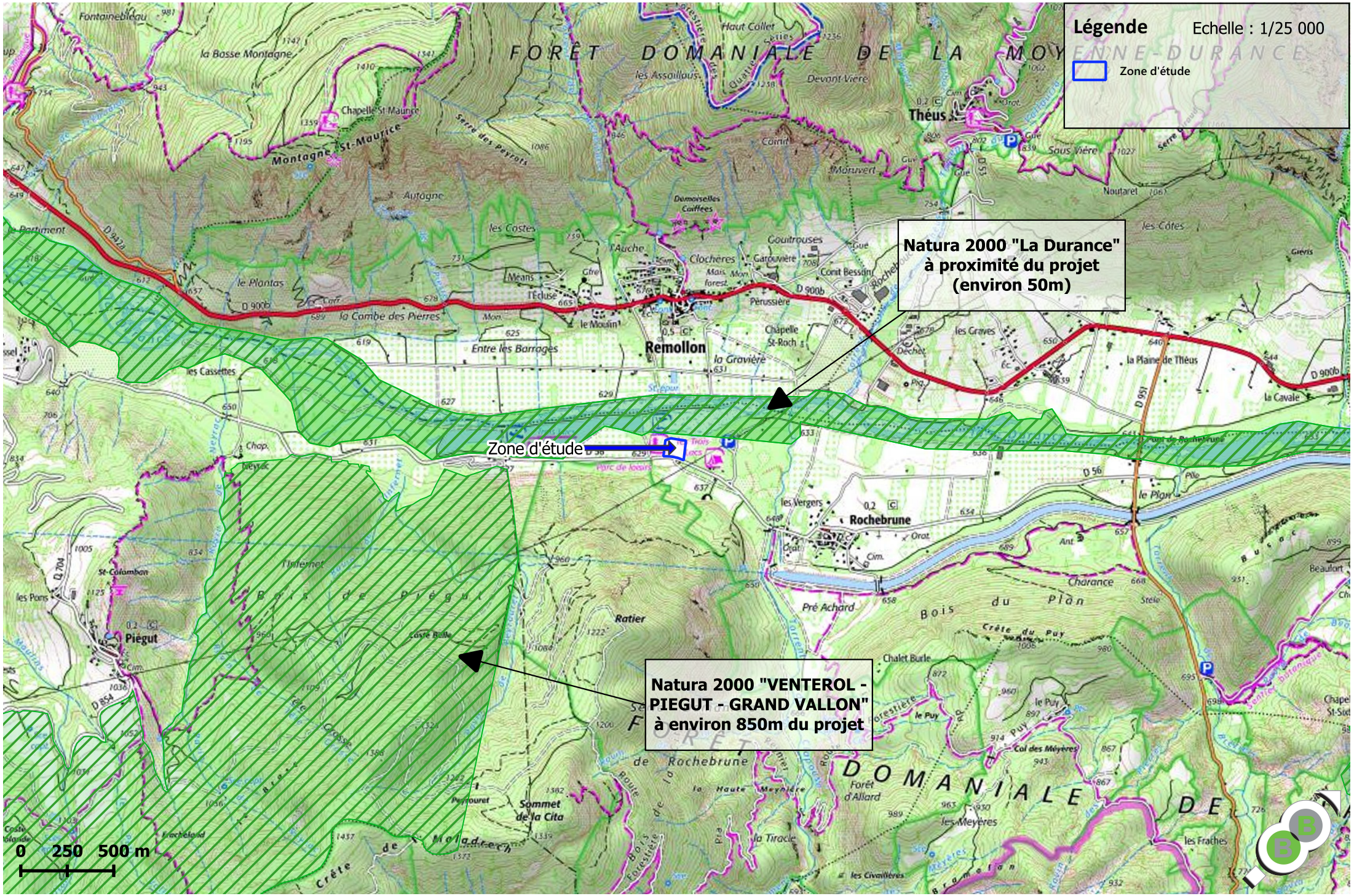Projet de minicentrale solaire photovoltaïque au sol - Commune de Rochebrune (05) - Plan de situation par rapport aux Natura 2000