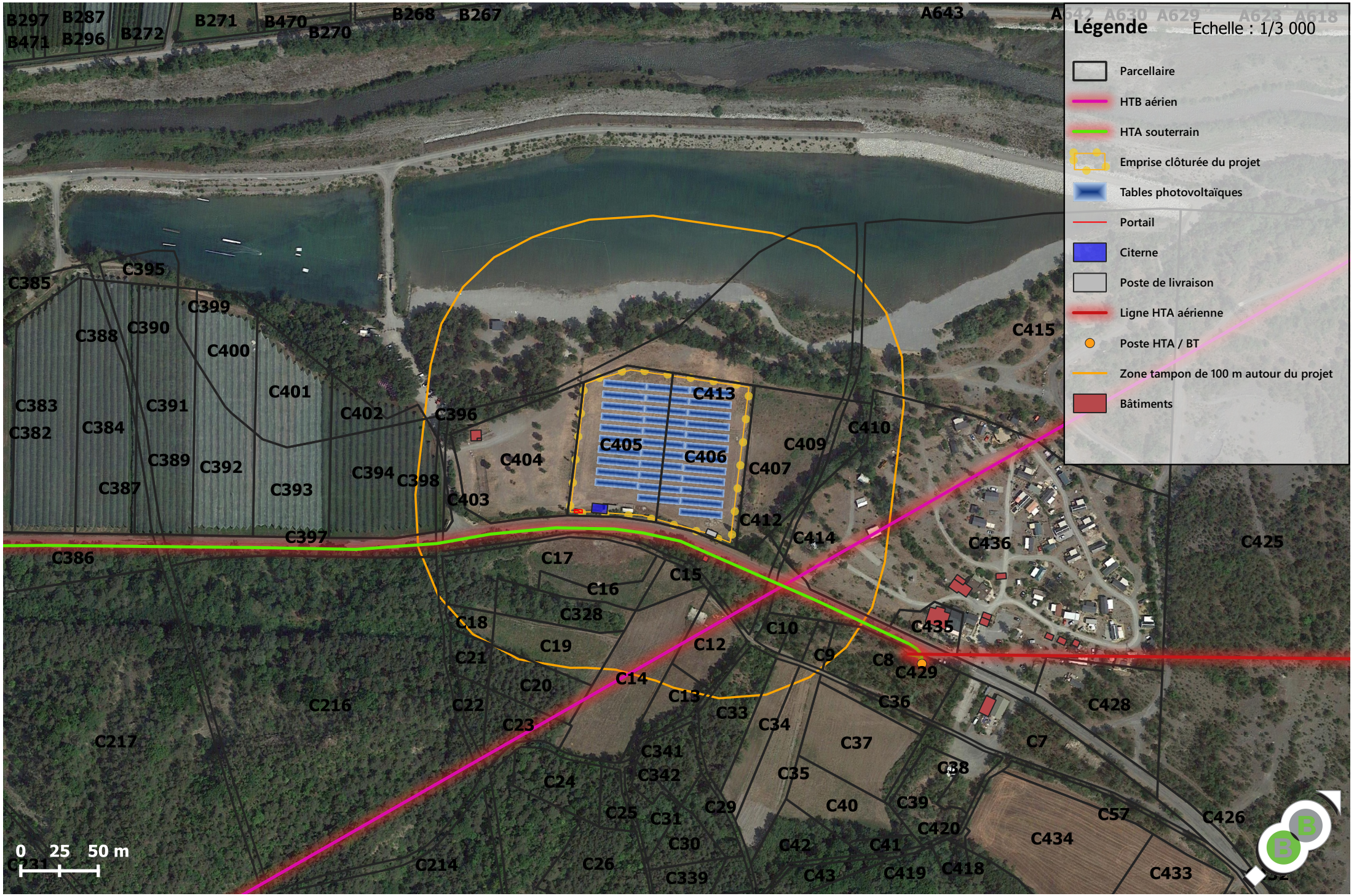Projet de minicentrale solaire photovoltaïque au sol - Commune de Rochebrune (05) - Plan des abords du projet