

Source : IGN, DREAL - 2023

DEMANDE D'EXAMEN AU CAS PAR CAS

Quadrarchi
 ARCHITECTES

SARL d'Architecture
 35 rue Emilien Gauthier
 13290 AIX-EN-PROVENCE
 Tél: 04 42 52 98 48
 Email: secretariat@quadrarchi.com
 www.quadrarchi.com

Quadrarchi
 35 rue Emilien Gauthier
 13290 Aix-en-Provence
 13 42 52 98 48
 www.quadrarchi.com

RIS AX 515401206 - TUA FR 9312009
 04 71132 - CNA 513548 - CR Pro 901813

Note:

SAS THECAMP.I
 550 RUE DENIS PAPIN
 13100 AIX-EN-PROVENCE

BÂTIMENT MIXTE - RESTAURATION ET
 BUREAUX
 550 RUE DENIS PAPIN
 13100 AIX-EN-PROVENCE

LE SITE PAR RAPPORT A NATURA 2000

| | | |
|--------------------|------------|-------------------|
| Référence projet : | 2330 | ANNEXE 7.1 |
| Date : | 09/01/2024 | |
| Dessiné par : | QLD | Echelle 1 : 15000 |
| Vérifié par : | QLT | |



- EMPRISE DU TERRAIN DU PROJET
- ZNIEFF DE TYPE 2
- ZONE DU PROJET (hors zone ZNIEFF)

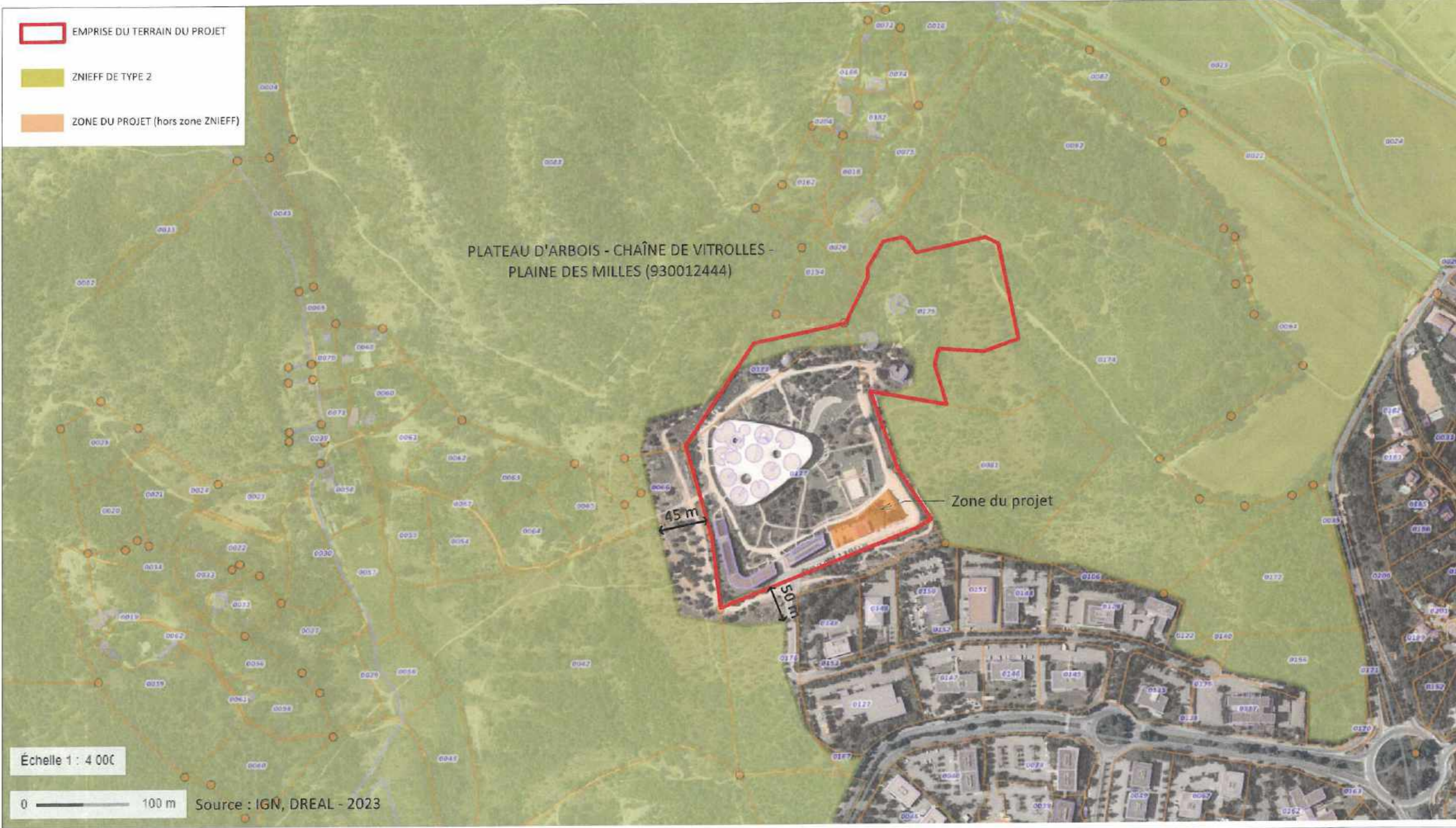

DEMANDE D'EXAMEN AU CAS PAR CAS

Quadrarchi
Architectes

SARL d'Architecture
35 rue Emilien Gautier
13290 AIX-EN-PROVENCE
tel: 04 42 52 98 48
Email: secretariat@quadrarchi.com
www.quadrarchi.com

Quadrarchi

35 rue Emilien Gautier
13290 Aix-en-Provence
Tél : 04 42 52 98 48
www.quadrarchi.com

RCS Aix 535401206 - TVA FR9515401206
Aix 71112 - CHA 533548 - ORP 520833

Note:

SAS THECAMP.I
550 RUE DENIS PAPIN
13100 AIX-EN-PROVENCE
BÂTIMENT MIXTE - RESTAURATION ET
BUREAUX
550 RUE DENIS PAPIN
13100 AIX-EN-PROVENCE

| LE SITE PAR RAPPORT A ZNIEFF | |
|------------------------------|------------|
| Référence projet : | 2330 |
| Date : | 09/01/2024 |
| Dessiné par : | QLD |
| Vérifié par : | QLT |
| ANNEXE 7.2 | |
| Echelle : | 1 : 4000 |

