

Terrain :	
Surface terrain cadastrée	13 976.00
Surface cadastrale après déduction ER	13 746.00
Construction :	
Emprise au sol créée (+40% - 8 247.60m ²)	2 929.20
Surface de plancher créée LIDL	2 956.20
Surface de vente LIDL	1 763.00
Espaces verts :	
Surface des espaces verts (mini 10% - 1 374.60m ²)	7 144.15
Arbres de hautes tiges plantés dont arbres créés par rapport au parking extérieur	102 unités 21 unités
Voieries et stationnement :	
Surface des VRD dont piétons dont emrobé dont drainant	3 359.46 300.42 1 937.68 921.36
Surface du parking non couvert dont aire de livraison	2 552.46 382.00
Surface du parking couvert	2 154.07
Nombre de places de parking :	
dont parking extérieur	129
dont places PMR (y/c 1 place élec.)	71
dont places famille (y/c 1 place élec.)	3
dont places véhicules électriques	8
dont places pré-équipées	35
+ places vélos	20 (44.80m ²)
+ places motos	5

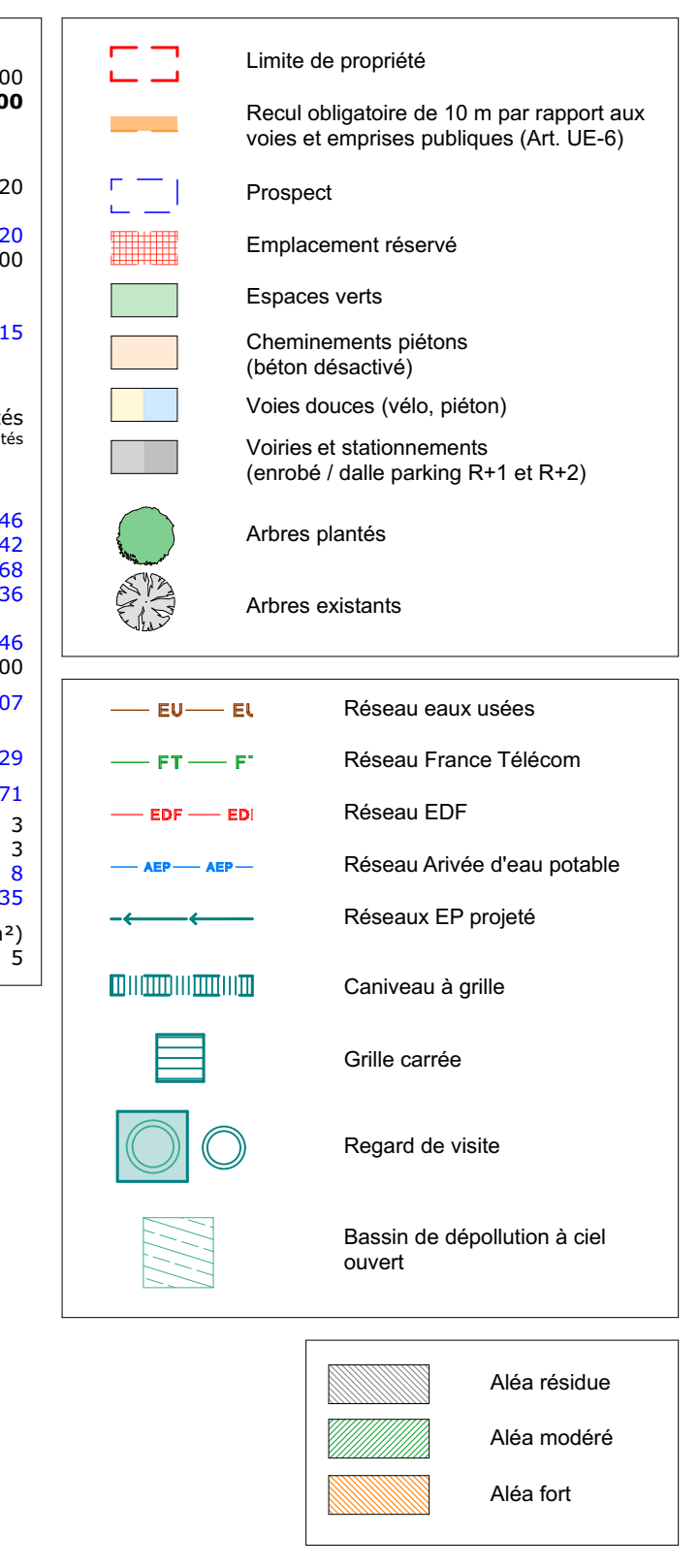

MATRE D'OUVRAGE

SNC LIDL
72-92 Avenue Robert Schuman
94533 RUNGIS

PROJET

Création d'un surface commerciale
12 Boulevard de l'Europe
13127 - Vitrolles

CARNET

DOSSIER DE DEMANDE DE PERMIS DE CONSTRUCTION

LIBELLE DU PLAN

Plan de masse projet, toitures et réseaux

BE STRUCTURE	<p>ATELIER 4+ LYON 31, rue Mazomet - 69 003 LYON Tel. 04 78 34 02 00 - Fax 04 78 14 02 01 E-mail : archi@at4p.fr</p> <p>ATELIER 4+ MARSEILLE 84, rue Boreo - 13 008 MARSEILLE Tel. 04 91 41 22 25 E-mail : marseille@at4p.fr</p> <p>ATELIER 4+ MARSEILLE 84, rue Boreo - 13 008 MARSEILLE Tel. 04 91 41 22 25 E-mail : marseille@at4p.fr</p> <p>Internet : www.atelier4plus.fr</p>	DOSSIER	76706
BE FLUIDES		PLAN N°	PC2b_5a
BE ELECTRICITE		PHASE	PC
ECONOMISTE		INDICE	A
DIVERS		ECHELLE	1:300
BUREAU DE CONTROLE	DATE	21/10/2021	
COORDONNATEUR SPS	PROJ	NA	

Ind	Date	Modifications
A	21/10/2021	Initial

Les présents plans DCE ne sont pas des plans d'exécution et ne peuvent en aucun cas être utilisés directement pour réaliser la construction.

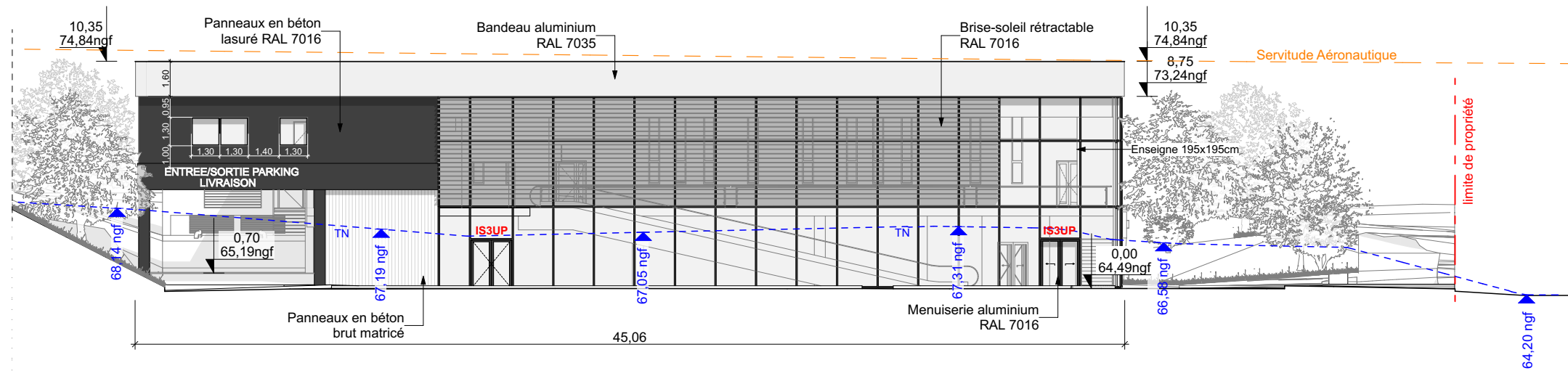

Façade Sud-Ouest

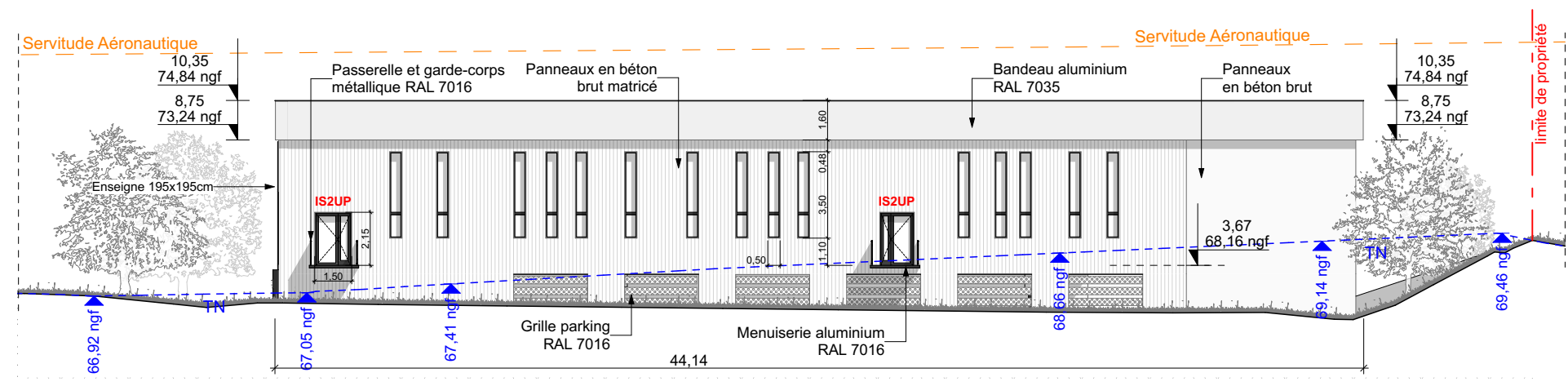

Façade Nord-Est

PHASE PC	DOSSIER 74704	Maître d'ouvrage: SNC LIDL 72-92 Avenue Robert Schuman 94533 RUNGIS		Création d'un surface commerciale		Maître d'oeuvre	
DATE 24/06/2021	PLAN n° PC5b			12 Boulevard de l'Europe 13127 - Vitrolles		ATELIER 4+ MARSEILLE 84, rue Borde, MARSEILLE 04.91.41.22.57 marseille@atelier4plus.fr	
Ref.info 74704_LIDL Vitrolles_2021_PC_A1.pln	INDICE A			Façades Sud-Ouest et Nord-Est		Echelle 1:250	

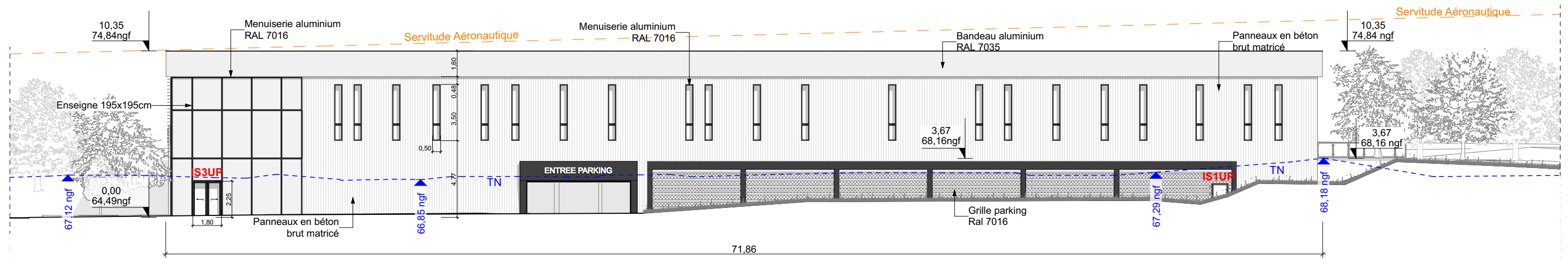

Les présents plans DCE ne sont pas des plans d'exécution et ne peuvent en aucun cas être utilisés directement pour réaliser la construction.

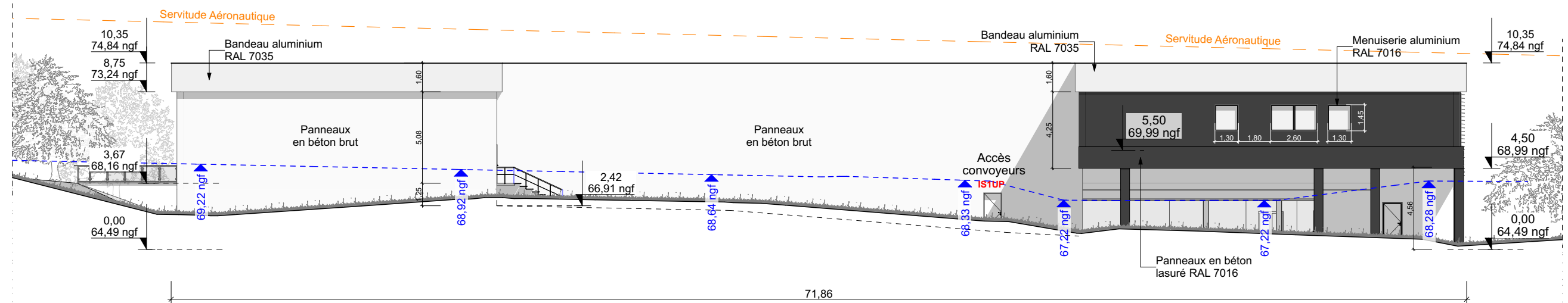

Façade Sud-Est



Façade Nord-Ouest

PHASE PC	DOSSIER 74704	Maître d'ouvrage: SNC LIDL			Création d'un surface commerciale 12 Boulevard de l'Europe 13127 - Vitrolles	Maître d'oeuvre ATELIER 4+ MARSEILLE 84, rue Borde, MARSEILLE 04.91.41.22.57 marseille@atelier4plus.fr		
DATE 24/06/2021	PLAN n° PC5c	72-92 Avenue Robert Schuman 94533 RUNGIS				Façades Sud-Est et Nord-Ouest		Echelle 1:250
Ref.info 74704_LIDL Vitrolles_2021_PC_A1.pln	INDICE A							

Les présents plans DCE ne sont pas des plans d'exécution et ne peuvent en aucun cas être utilisés directement pour réaliser la construction.