

Projet de défrichement

Commune de Cassis (13)

Parcelle AR 0004 – Joseph BONTOUX

1. Projet

Le projet vise à remettre en culture une parcelle anciennement agricole, en oliviers. Le passé agricole est attesté par la présence de restanques. Les anciennes photos aériennes ne permettent pas de dater l'abandon.

La parcelle est maintenant boisée, principalement de pins d'Alep

2. Etat des lieux

La parcelle se situe sur la commune de Cassis, près du quartier Collongues



Figure 1 : annexe obligatoire 2, plan de situation (IGN, Géoportail)

Les prises de vue ont été effectuées le 7 février 2022, notamment aux points suivants :



Figure 2 : annexe obligatoire 3, localisation des prises de vue (photos 1 et 2) du 7/2/2022 (photo aérienne 2020, Géoportail)

Le projet se situe sur la zone encadrée en rouge sur le plan ci-dessous, parcelle AR0004 :

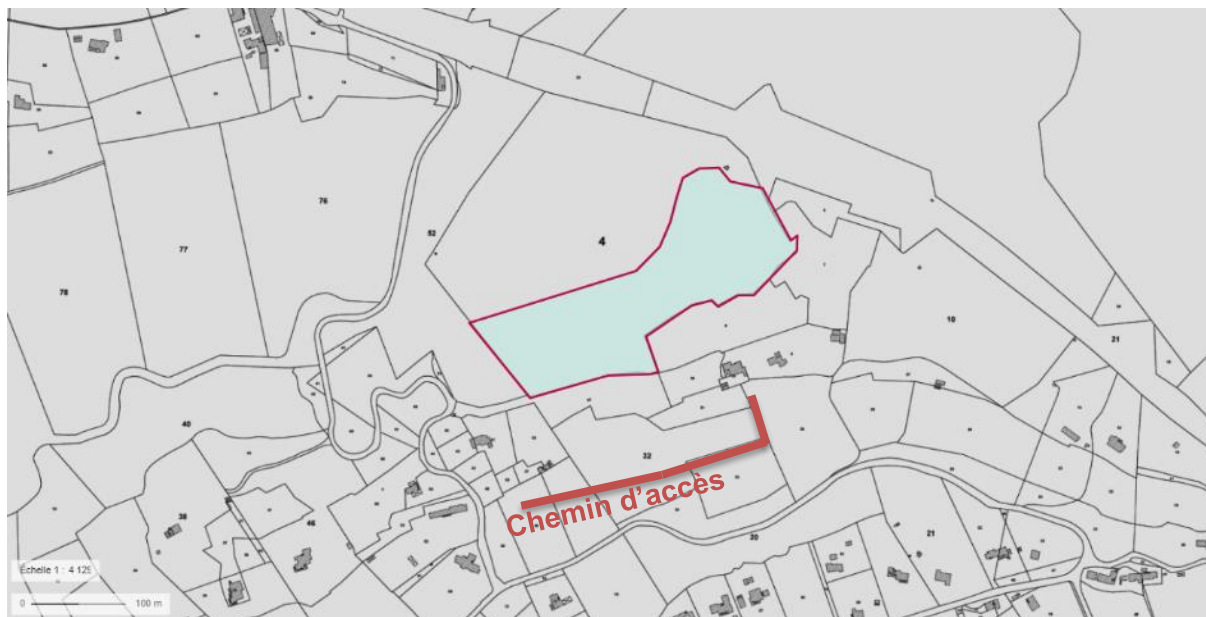

Figure 3 : annexe obligatoire 4, plan du projet

La parcelle concernée par le défrichement est partiellement classée en EBC. Seule la zone non couverte par l'EBC fait l'objet d'un projet de défrichement. L'autre partie (à défricher) fait d'ailleurs partie de la zone agricole du PLU local.

La limite de cette EBC au sein de la parcelle est physiquement délimitée par le passage d'un canal, en rouge sur la figure ci-dessous.

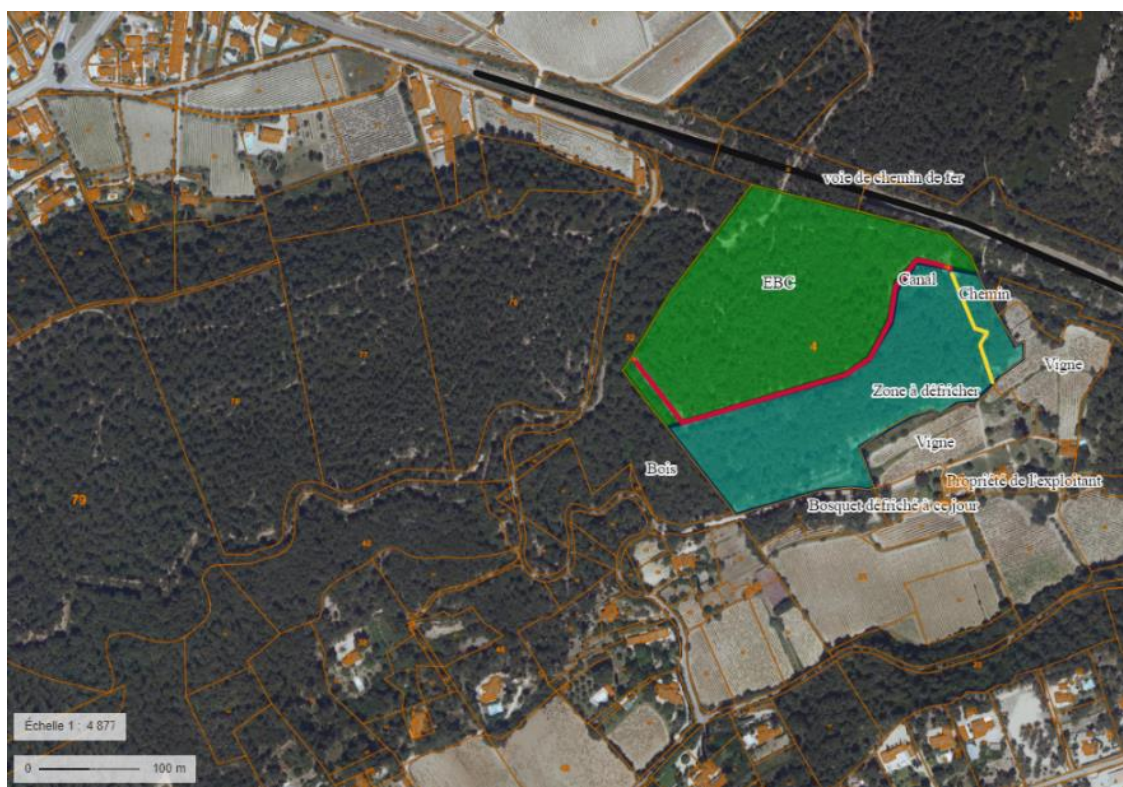

Figure 4 : annexe obligatoire 5, plan des abords de la zone à défricher (photo aérienne 2020, Géoportail)

La parcelle n'est pas concernée par un site Natura 2000 mais se situe à proximité de différents sites comme indiqué ci-dessous :

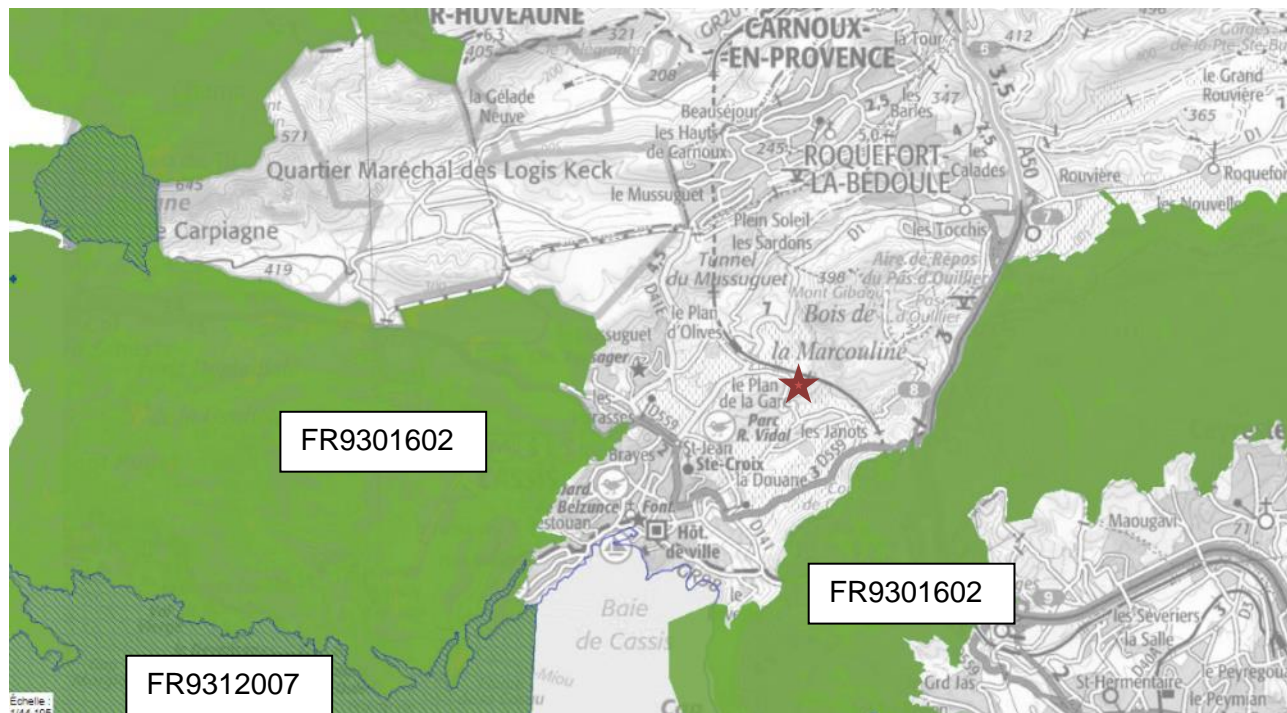

Figure 5 : projet au regard des sites Natura 2000 et ZNIEFF (DREAL PACA)

Le projet est situé à proximité immédiate d'une parcelle cultivée en vignes.

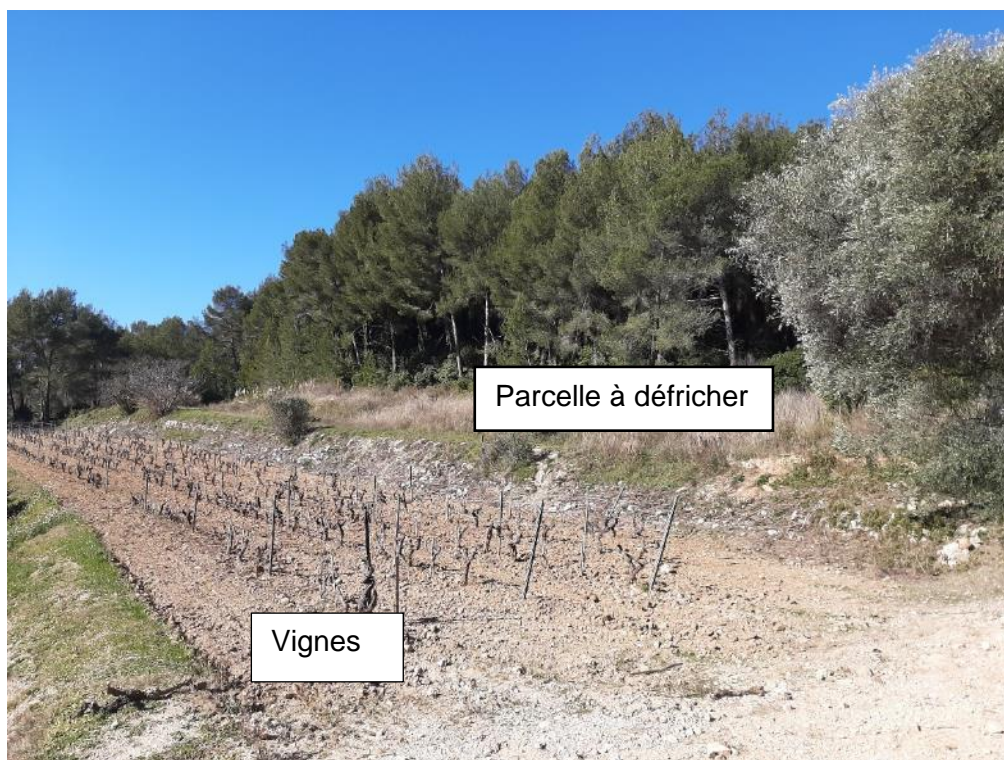

Figure 6 : Point de vue 1, vue en arrière-plan de la zone à défricher (7/2/2022)

Elle est boisée, en pins d'Alep. Les sujets les plus gros ont un diamètre de 30 à 50cm. La parcelle est particulièrement envahie par le lierre grimpant type lierre de colchide. Les autres espèces présentes sont des espèces buissonnantes : chênes kermès, laurier tin, ajonc d'Europe, euphorbe.



Figure 7 : vues de l'intérieur de la parcelle à défricher (7/2/2022)

Le passé agricole est également attesté par des restes de restanques. La plupart des murets sont écroulés. La topographie du terrain sera respectée et les murets, dans la mesure du possible, seront remontés.



Figure 8 : restanque écroulée (7/2/2022)

La présence d'un canal délimite la partie à défricher de la parcelle et celle en EBC.



Figure 9 : Point de vue 2 : vue de la limite de l'EBC (7/2/2022)

3. Observations faune/flore

Les observations suivantes ont été répertoriées dans SILENE. La plupart des espèces relevées ne font pas l'objet d'une liste rouge en PACA.

Les oiseaux qui sont en liste rouge sont la majoritairement classés LC, NA, donc sans risque fort.

Seule une espèce observée est classée en liste rouge et vulnérable en PACA : la corneille noire, *Corvus corone* Linnaeus. Elle a été entendue à 300 mètres de la parcelle du projet, en 2015. C'est une espèce présente en milieux ouverts ou semi-ouverts. Il est probable qu'elle s'alimente dans les parcelles de vignes situées à proximité du projet

Tableau 1 : liste des observations SILENE sur et aux alentours de la parcelle (300m sans passer de l'autre côté de la voie ferrée)

Type	Espèce	Base de données	Observateur et date d'observation	Présent sur liste rouge PACA	Statut sur liste rouge PACA	Remarques
Plante à fleurs	Marrube commun, Marrube vulgaire, Marrubium vulgare L.	SILENE	ONOFRIO (D') Patrice (PNCaI) 15/05/2019 MORVANT Yves (CBNMed), MICHAUD Henri (CBNMed) Date : 21/02/2016	non		
Plante à fleurs	Cirse commun, Cirse à feuilles lancéolées, Cirse lancéolé, Cirsium vulgare	SILENE	ONOFRIO (D') Patrice (PNCaI) 15/05/2019 ONOFRIO (D') Patrice (PNCaI) 20/04/2019	non		
Plante à fleurs	Brachypode des forêts, Brachypode des bois, Brome des bois (Français) Brachypodium sylvaticum	SILENE	ONOFRIO (D') Patrice (PNCaI) 15/05/2019	non		
Plante à fleurs	Myrte commun (Français) Myrtus communis L	SILENE	ONOFRIO (D') Patrice (PNCaI) 15/05/2019	non		
Plante à fleurs	Inule conyze, Inule squarreuse, Herbe aux mouches, Inule commune, Herbe aux punaises (Français) Inula conyzae	SILENE	ONOFRIO (D') Patrice (PNCaI) 15/05/2019	non		

mammifère	Sanglier (Français) Sus scrofa Linnaeus	SILENE	JOHANET Aurélie 27/01/2020 LPO PACA	non		
Plante à fleur	Chardon noirâtre, Chardon noircissant - Carduus nigrescens	SILENE	ONOFRIO (D') Patrice (PNCal) 20/04/2019	non		
Rongeur, lièvres et lapins	Écureuil roux - Sciurus vulgaris Linnaeus	SILENE	FUENTO Nicolas 11-04-2018 LPO PACA PELISSIER Robert Date : 14/02/2015 LPO PACA	non		
arbre	Chêne Kermès - Quercus coccifera L	SILENE	MICHAUD Henri (CBNMed), MORVANT Yves (CBNMed) 21/02/2016	non		
Plante à fleurs	Pistoloche - Aristolochia pistolochia L.	SILENE	ONOFRIO (D') Patrice (PNCal) Date : 20/04/2019	non		
Plante à fleurs	Ciste à feuilles de sauge, Mondré - Cistus salviifolius L	SILENE	MICHAUD Henri (CBNMed), MORVANT Yves (CBNMed) Date : 21/02/2016	non		
Plante à fleurs	Hélianthème lisse - Fumana viridis	SILENE	MICHAUD Henri (CBNMed),	non		

			MORVANT Yves (CBNMed) Date : 21/02/2016			
arbre	Pin blanc de Provence, Pin d'Alep, Pin blanc - Pinus halepensis	SILENE	MICHAUD Henri (CBNMed), MORVANT Yves (CBNMed) Date : 21/02/2016	non		
Plante à fleurs	Ciste de Montpellier - Cistus monspeliensis	SILENE	MICHAUD Henri (CBNMed), MORVANT Yves (CBNMed) Date : 21/02/2016	non		
Plante à fleurs	Romarin, Romarin officinal - Rosmarinus officinalis	SILENE	MICHAUD Henri (CBNMed), MORVANT Yves (CBNMed) Date : 21/02/2016	non		
Plante à fleurs	Ajonc à petites fleurs, Ajonc de Provence - Ulex parviflorus	SILENE	MICHAUD Henri (CBNMed), MORVANT Yves (CBNMed) Date : 21/02/2016	non		
Plantes à fleurs orchidée	Orchis géant, Orchis à longues bractées, Barlie - Himantogloss	SILENE	MORVANT Yves (CBNMed), MICHAUD Henri	non		

	um robertianum		(CBNMed) Date : 21/02/2016			
Plantes à fleurs	Mercuriale annuelle, Vignette - Mercurialis annua L	SILENE	MORVANT Yves (CBNMed), MICHAUD Henri (CBNMed) Date : 21/02/2016	non		
Plantes à fleurs	Passiflore, Fruit de la passion, Grenadille - Passiflora caerulea x	SILENE	MORVANT Yves (CBNMed), MICHAUD Henri (CBNMed) Date : 21/02/2016	non		
Plantes à fleurs	Chamaerops nain, Doum, Palmier nain - Chamaerops humilis	SILENE	MORVANT Yves (CBNMed), MICHAUD Henri (CBNMed) Date : 21/02/2016	non		
Plantes à fleurs	Arbousier commun, Arbre aux fraises - Arbutus unedo	SILENE	MOLINIER René Hervé André (CBNMed) Date : 01/01/1899 -> 31/12/1975	non		
Fougères	Fougère aigle, Porte-aigle - Pteridium aquilinum	SILENE	MOLINIER René Hervé André (CBNMed) Date : 01/01/1899 -> 31/12/1975	non		

Plantes à fleurs	Séneçon sud-africain - Senecio inaequidens	SILENE	ONOFRIO (D') Patrice (PNCa) Date : 15/05/2019	non		
Plantes à fleurs Orchidées	Ophrys brun - Ophrys fusca	SILENE	MICHAUD Henri (CBNMed), MORVANT Yves (CBNMed) Date : 21/02/2016	non		
Plantes à fleurs Herbes et céréales	Avoine Brome - Helictochloa bromoides	SILENE	MICHAUD Henri (CBNMed), MORVANT Yves (CBNMed) Date : 21/02/2016	non		
Plantes à fleurs	Laïche de Haller - Carex halleriana	SILENE	MICHAUD Henri (CBNMed), MORVANT Yves (CBNMed) Date : 21/02/2016	non		
Plantes à fleurs	Alavert à feuilles étroites - Phillyrea angustifolia	SILENE	MICHAUD Henri (CBNMed), MORVANT Yves (CBNMed) Date : 21/02/2016	non		
Plantes à fleurs	Odontites jaune - Odontites luteus subsp. luteus	SILENE	MICHAUD Henri (CBNMed), MORVANT Yves	non		

			(CBNMed) Date : 21/02/2016			
Plantes à fleurs	Thym commun, Farigoule - Thymus vulgaris	SILENE	MICHAUD Henri (CBNMed), MORVANT Yves (CBNMed) Date : 21/02/2016	non		
Plantes à fleurs	Turbith - Globularia alypum	SILENE	MICHAUD Henri (CBNMed), MORVANT Yves (CBNMed) Date : 21/02/2016	non		
Plantes à fleurs Orchidées	Ophrys de Marseille - Ophrys aranifera subsp. massiliensis	SILENE	MORVANT Yves (CBNMed), MICHAUD Henri (CBNMed) Date : 21/02/2016	non		
	Brachypode rameux - Brachypodium retusum	SILENE	MORVANT Yves (CBNMed), MICHAUD Henri (CBNMed) Date : 21/02/2016	non		
oiseau	Pic vert, Pivert - Picus viridis Linnaeus	SILENE	TURETTA Roberto Date : 25/09/2020 CEN PACA	Liste rouge régionale des oiseaux nicheurs, de passage et hivernants de Provence-	LC : Préoccupation mineure (espèce pour laquelle le risque de	

				Alpes-Côte d'Azur (listé Picus viridis)	disparition est faible)	
oiseau	Pie bavarde - Pica pica	SILENE	BROOKS Shamgar Date : 11/11/2019	Liste rouge régionale des oiseaux nicheurs, de passage et hivernants de Provence-Alpes-Côte d'Azur (listé Pica pica)	LC : Préoccupation mineure (espèce pour laquelle le risque de disparition est faible)	
oiseau	Pinson des arbres - Fringilla coelebs Linnaeus	SILENE	PELISSIER Robert Date : 14/02/2015	Liste rouge régionale des oiseaux nicheurs, de passage et hivernants de Provence-Alpes-Côte d'Azur (listé Fringilla coelebs)	NA : Non applicable (espèce non soumise à évaluation car (a) introduite dans la période récente ou (b) présente en métropole de manière occasionnelle) Critère d	
oiseau	Fauvette mélanocéphale - Sylvia melanocephala	SILENE	PELISSIER Robert Date : 14/02/2015 LPO PACA	Liste rouge régionale des oiseaux nicheurs, de passage et hivernants de Provence-Alpes-Côte d'Azur (listé Sylvia melanocephala)	LC : Préoccupation mineure (espèce pour laquelle le risque de disparition est faible)	
oiseau	Rougegorge familier - Erithacus rubecula	SILENE	PELISSIER Robert Date	Liste rouge régionale des oiseaux nicheurs, de	LC : Préoccupation mineure (espèce	

			: 14/02/2015 LPO PACA	passage et hivernants de Provence-Alpes-Côte d'Azur (listé Erithacus rubecula)	pour laquelle le risque de disparition est faible)	
oiseau	Mésange huppée - Lophophanes cristatus	SILENE	PELISSIER Robert Date : 14/02/2015 LPO PACA	Liste rouge régionale des oiseaux nicheurs, de passage et hivernants de Provence-Alpes-Côte d'Azur (listé Lophophanes cristatus)	LC : Préoccupation mineure (espèce pour laquelle le risque de disparition est faible)	
oiseau	Corneille noire - Corvus corone Linnaeus	SILENE	PELISSIER Robert Date : 14/02/2015 LPO PACA	Liste rouge régionale des oiseaux nicheurs, de passage et hivernants de Provence-Alpes-Côte d'Azur (listé Corvus corone)	VU : vulnérable	
oiseau	Pigeon ramier - Columba palumbus Linnaeus	SILENE	PELISSIER Robert Date : 14/02/2015 LPO PACA	Liste rouge régionale des oiseaux nicheurs, de passage et hivernants de Provence-Alpes-Côte d'Azur (listé Columba palumbus)	LC : Préoccupation mineure (espèce pour laquelle le risque de disparition est faible)	
oiseau	Roitelet à triple bandeau - Regulus ignicapilla	SILENE	PELISSIER Robert Date : 14/02/2015 LPO PACA	Liste rouge régionale des oiseaux nicheurs, de passage et hivernants de Provence-	NA , Critère : d	

				Alpes-Côte d'Azur (listé Regulus ignicapilla)		
oiseau	Geai des chênes - Garrulus glandarius	SILENE	PELISSIER Robert Date : 14/02/2015 LPO PACA	Liste rouge régionale des oiseaux nicheurs, de passage et hivernants de Provence-Alpes-Côte d'Azur (listé Garrulus glandarius)	LC : Préoccupation mineure (espèce pour laquelle le risque de disparition est faible)	