

PARC D'ACTIVITES DE LA MALLE

Adresse terrain projet:
Avenue du Pin Porte Rouge
13320 Bouc-Bel-Air
Section :
CN
Parcelles projet:
209-210-211

Pièces complémentaires
PC n°PC 013 015 21 00059

Photographies environnement Château de la Malle

Maitre d'ouvrage :
FIGUIERE PROMOTION
SCI ETEC - GROUPE FIGUIERE

Immeuble "Le triangle"
La Duranne
235, rue Léon Foucault
13857 Aix en Provence
plf@figuiere.com

Architecte :
AVATC
ARCHITECTURE

Immeuble "Le triangle"
La Duranne
235 rue Léon Foucault
13857 Aix en Provence
☎ : 04 42 24 42 02
✉ : 04 42 24 32 41
contact@atc-architecture.com

PC

Réf. dossier :
2101
Date d'édition :
04/03/2022

Echelle du dessin :
1:2000

PC Annexe

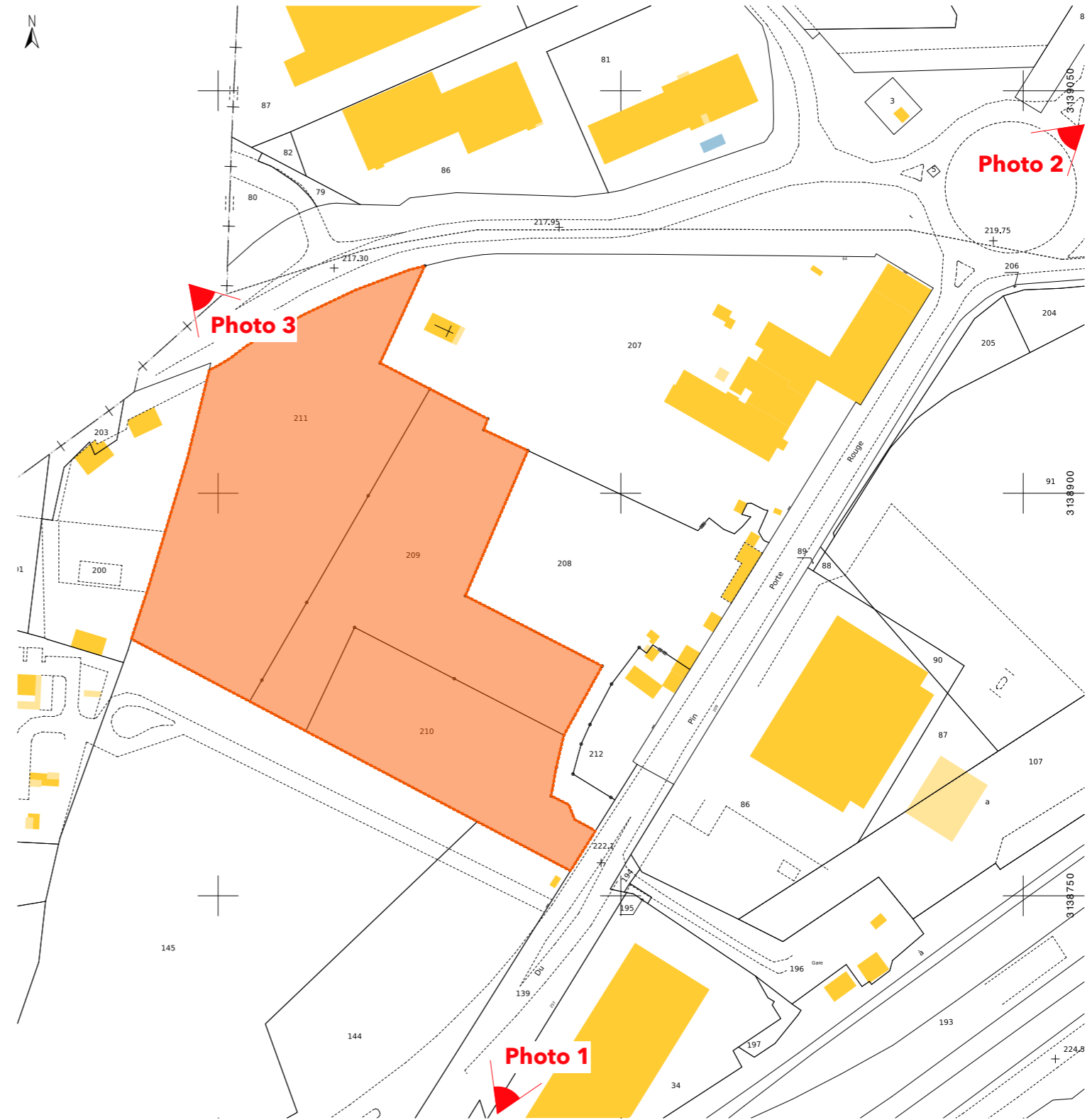

Immeuble le Triangle
235 rue Léon Foucault
13100 Aix-en-Provence
Tél : 04 42 399 400
Siret : 799 316 005 00013 - APE 7010Z

FIGUIERE PROMOTION

AVATC
ARCHITECTURE
Siret : 305 242 551 000 31
235, rue Léon Foucault - 13857 Aix-en-Provence cedex 03
Tél : 04-42-24-42-02 mail : contact@atc-architecture.com

L'emplacement du projet développé par la présente demande nous montre, par trois points de vue différents, que celui-ci ne vient en rien perturber ni entrer en covisibilité du château de la Malle et sa chapelle qui sont des éléments remarquables du patrimoine de la commune de Bouc Bel Air.

La végétation imposante classée en zone EBC au PLU fait écran et préserve le patrimoine construit existant.

Ainsi, comme le montrent les photos ci-dessus, le projet s'intègre bien au site et n'est pas confronté au château de la Malle et sa chapelle.

Photo 1

Photo 2

Photo 3

