

ANNEXE 2 – Plan de situation

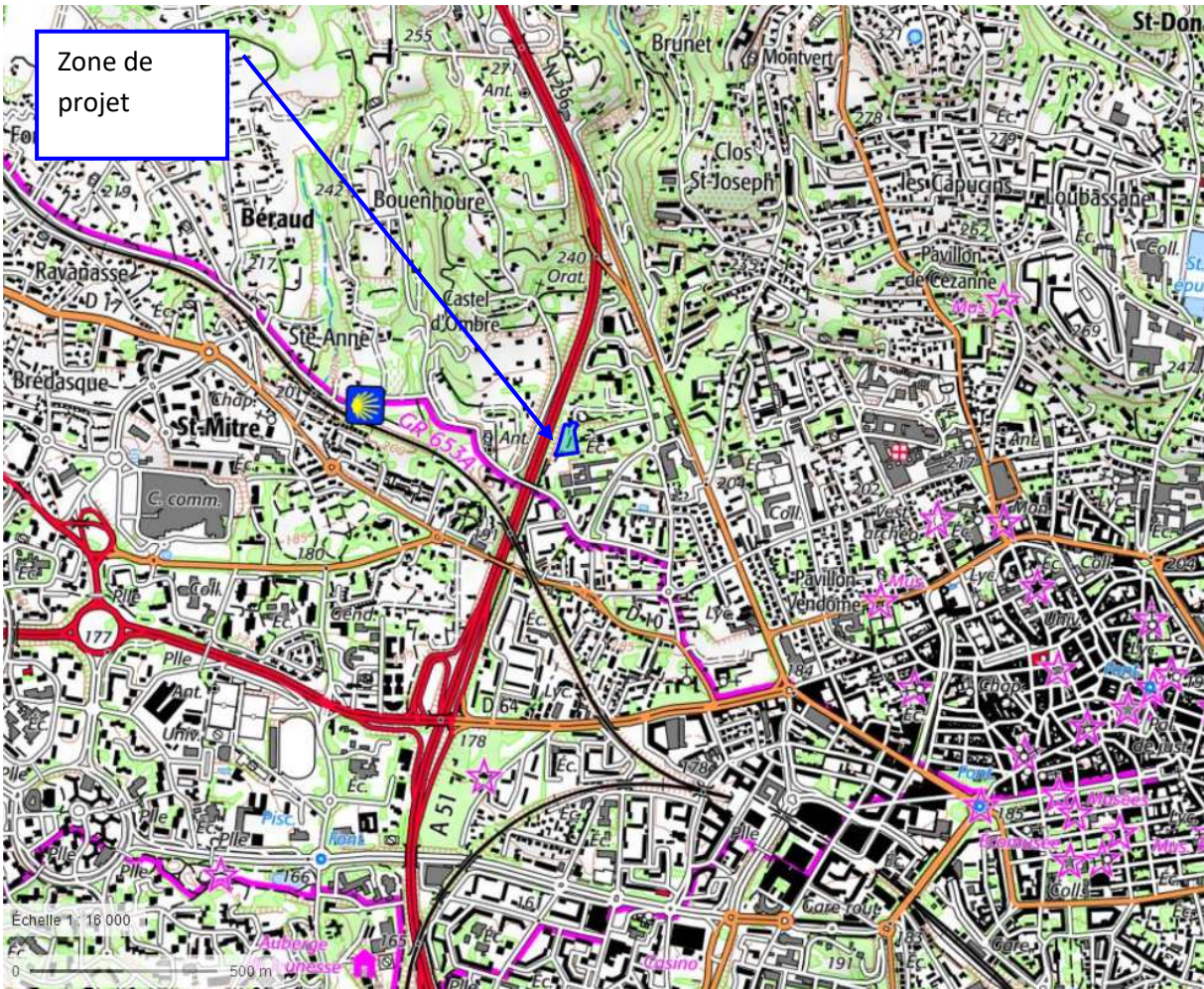

Annexe 3 – Photographies du site

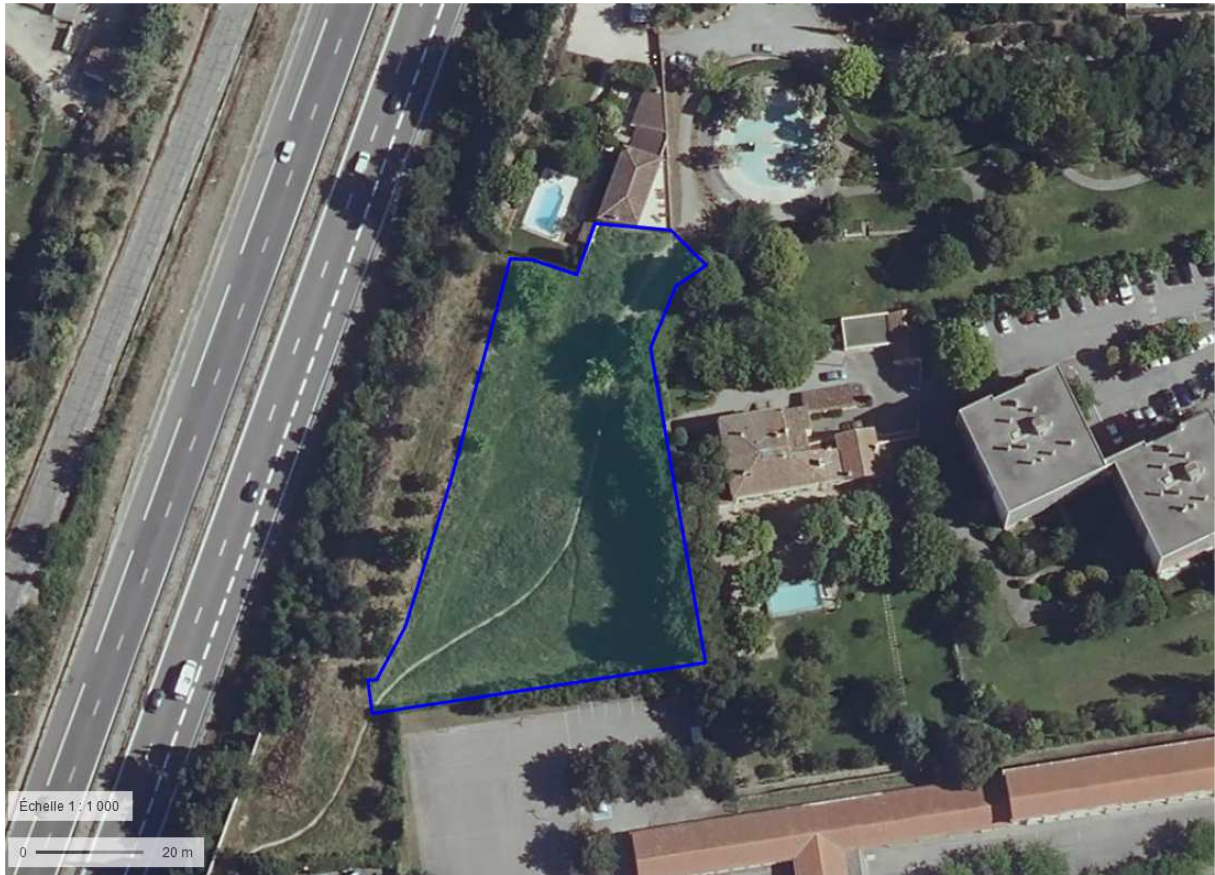

Photographie aérienne de la zone projet (Géoportail)



Vue 01



Vue 03



Vue 02



Vue 04

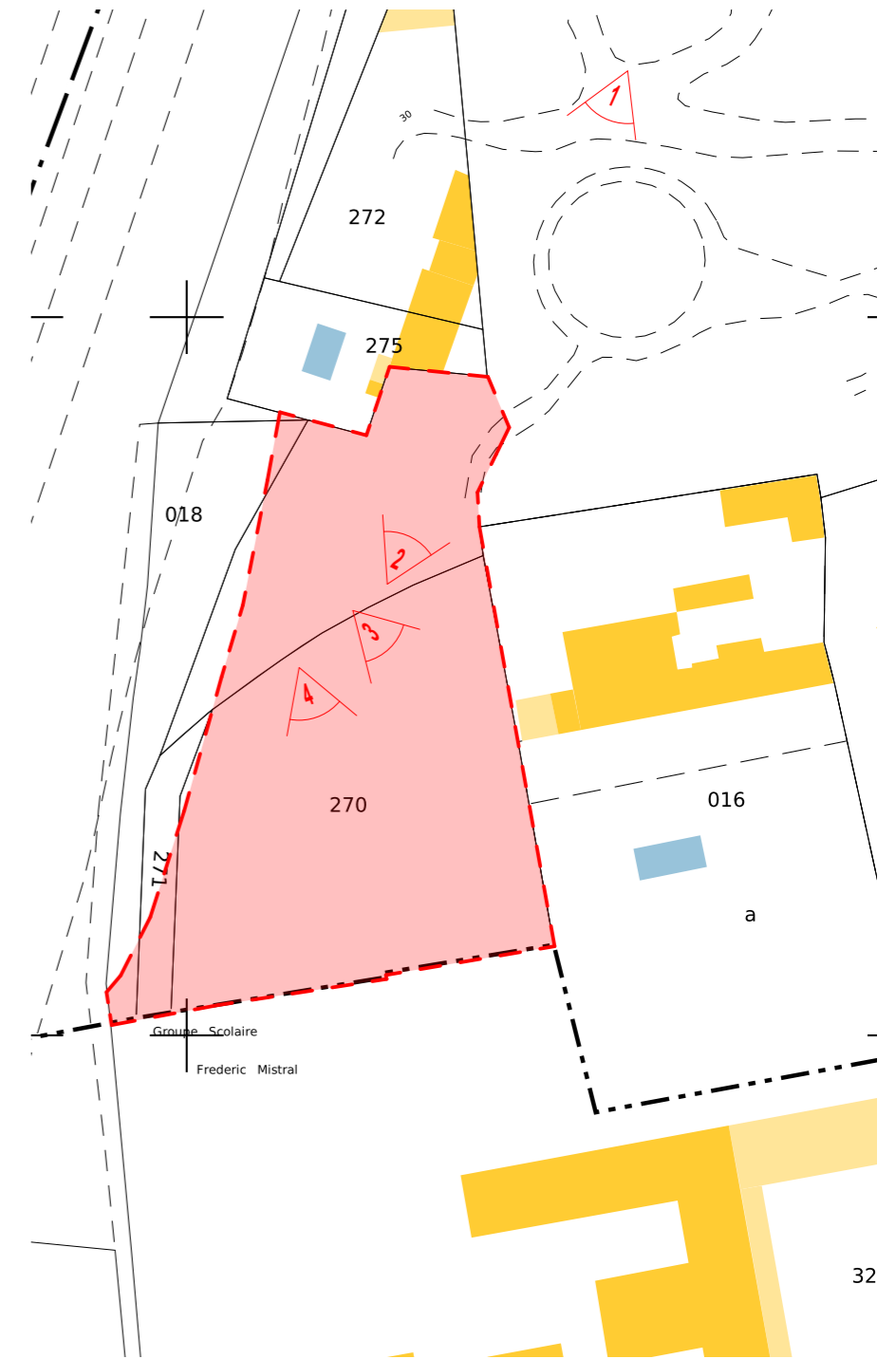

Plan de repérage_échelle 1/1000



EREME ARCHITECTURE
 20 traverse de la montre
 13011 MARSEILLE
 Tel : 04 91 01 92 92 - Fax : 04 91 01 92 93
 contact@ereme.fr

Aménagement d'un parking provisoire

Clos Isabelle Aix en Provence

Maitre d'ouvrage
Clinique AXIUM
 21 avenue Alfred Capus AIX
 EN PROVENCE

Phase: PERMIS D'AMENAGER

Ech.

Affaire : N°21018

Date : 25/10/2021

N° 02

Photographies de l'environnement proche/lointain

Annexe 4 – PLANS DU PROJET

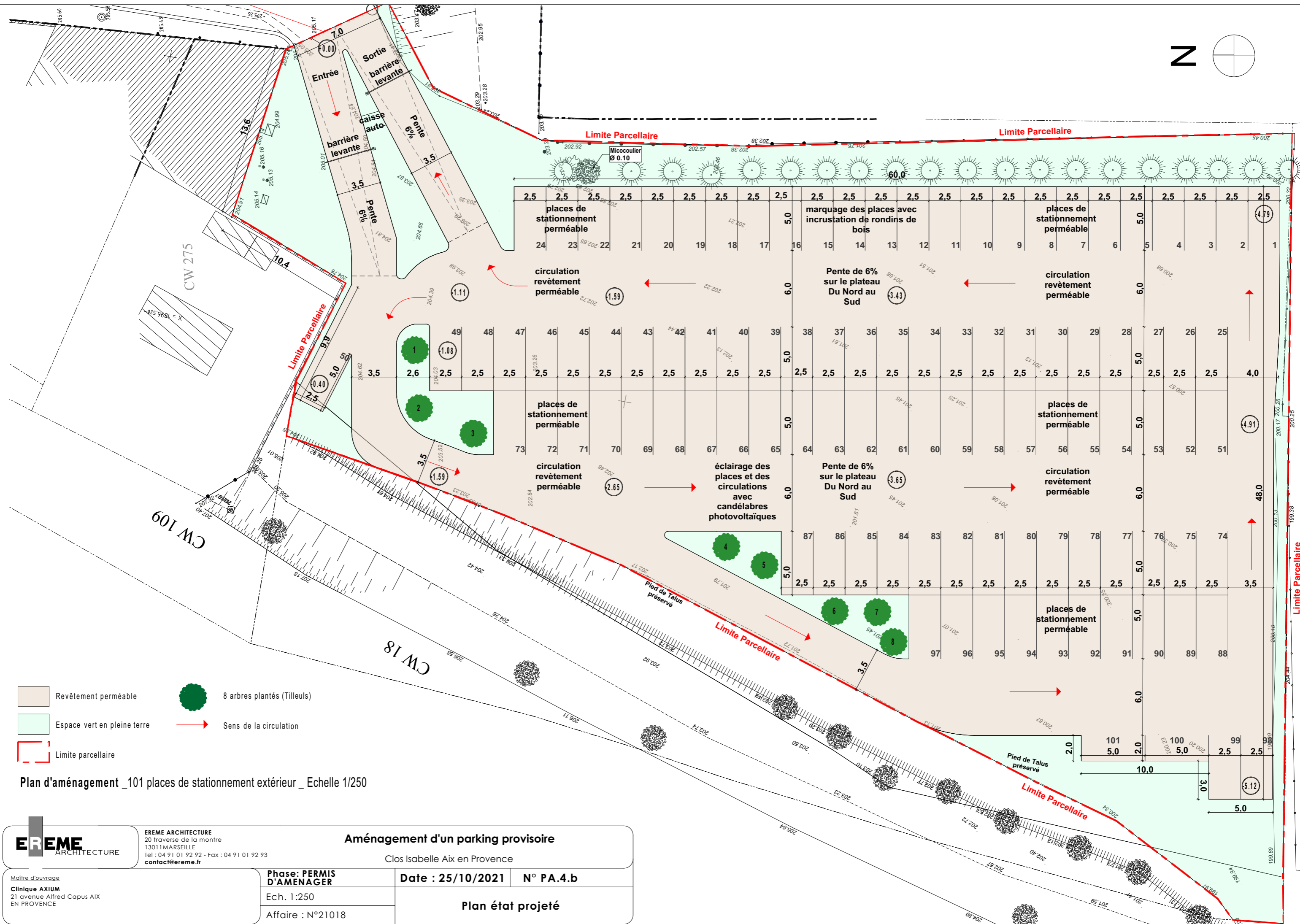

Plan d'aménagement _101 places de stationnement extérieur _ Echelle 1/250

- Revêtement perméable
- 8 arbres plantés (Tilleuls)
- Espace vert en pleine terre
- Sens de la circulation
- Limite parcelaire



EREME ARCHITECTURE
 20 traverse de la montre
 13011 MARSEILLE
 Tel : 04 91 01 92 92 - Fax : 04 91 01 92 93
 contact@ereme.fr





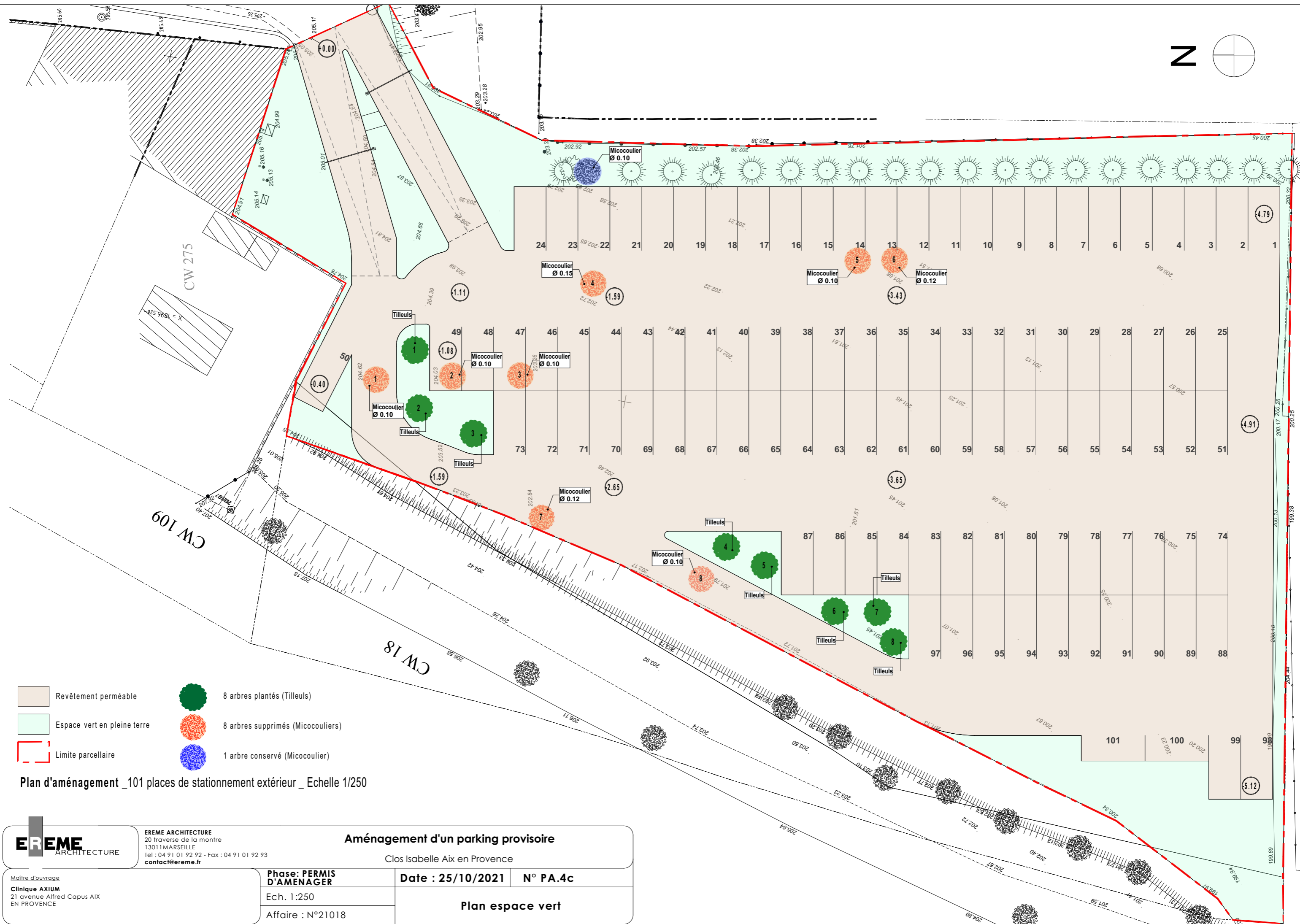
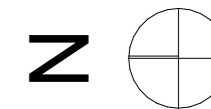

Aménagement d'un parking provisoire

Clos Isabelle Aix en Provence

Phase: PERMIS D'AMENAGER	Date : 25/10/2021	N° PA.4.b
Ech. 1:250	Plan état projeté	
Affaire : N°21018		

Maitre d'ouvrage
Clinique AXIUM
 21 avenue Alfred Capus AIX EN PROVENCE



-  Revêtement perméable
-  Espace vert en pleine terre
-  Limite parcellaire
-  8 arbres plantés (Tilleuls)
-  8 arbres supprimés (Micocouliers)
-  1 arbre conservé (Micocoulier)

Plan d'aménagement _101 places de stationnement extérieur _ Echelle 1/250



EREME ARCHITECTURE
 20 traverse de la montre
 13011 MARSEILLE
 Tel : 04 91 01 92 92 - Fax : 04 91 01 92 93
 contact@ereme.fr

Aménagement d'un parking provisoire

Clos Isabelle Aix en Provence

Phase: PERMIS D'AMENAGER	Date : 25/10/2021	N° PA.4c
Ech. 1:250	Plan espace vert	
Affaire : N°21018		

Maitre d'ouvrage
Clinique AXIUM
 21 avenue Alfred Capus AIX EN PROVENCE

Annexe 5 – Plan des abords du site

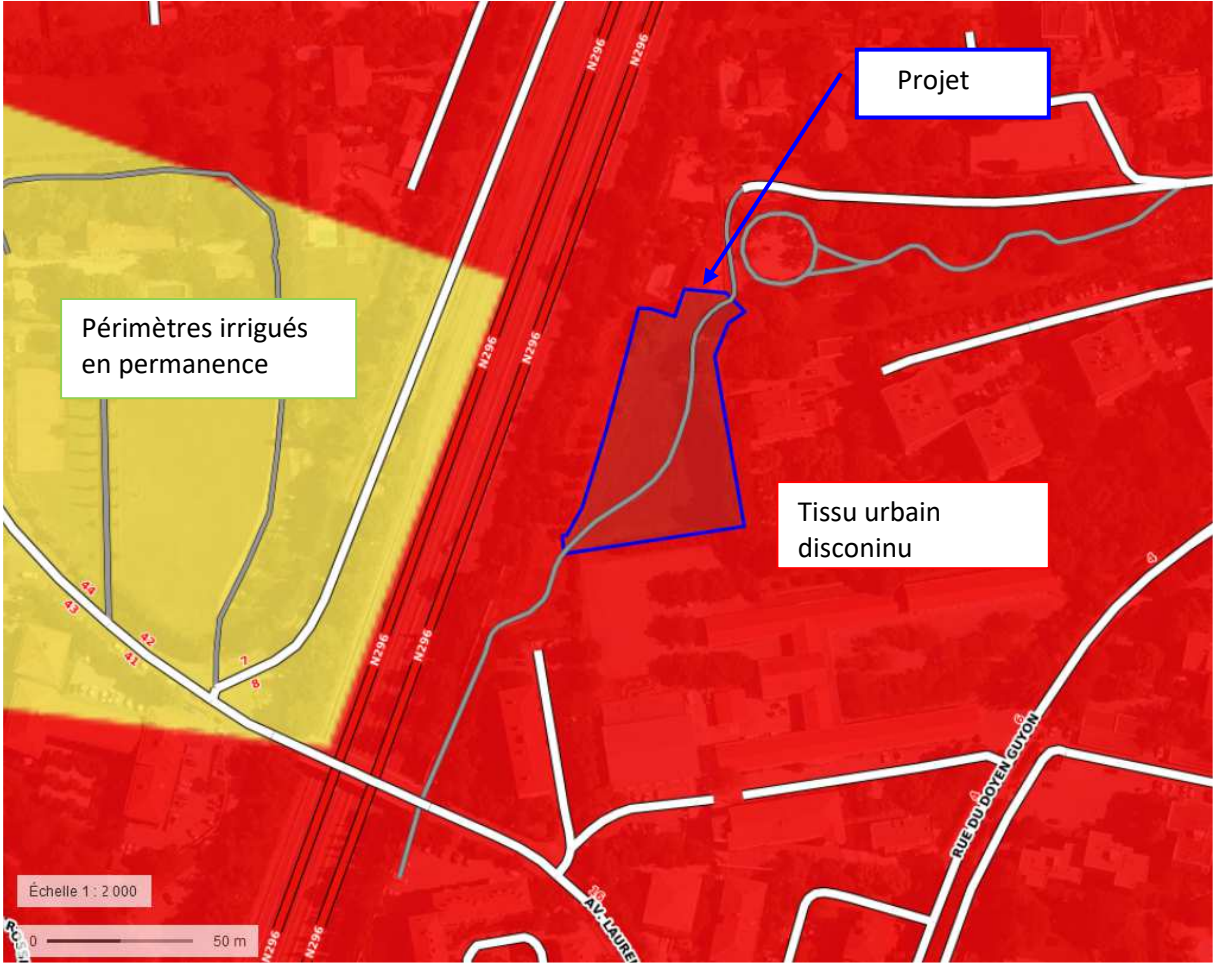

-  Autoroute
-  Nationale
-  Départementale
-  Rue. Numéro
-  Piste cyclable
-  Chemin, sentier
-  Escalier
-  Bac

Extrait Corine Land Cover 2018 + réseau de routes– Géoportail

Annexe 6 – Localisation des sites NATURA 2000 à proximité de la zone de projet

Source : <https://www.geoportail.gouv.fr>

ZPS : Garrigues de Lançon et Chaînes
alentour (FR9310069)
ZPS : Plateau de l'Arbois
(FR9312009)

Projet

ZSC : Montagne Sainte Victoire
(FR9301605)
ZPS : Montagne Sainte Victoire
(FR9301605)

Échelle 1 : 75 000

0 — 1000 m

Légende :

 Zone NATURA 2000

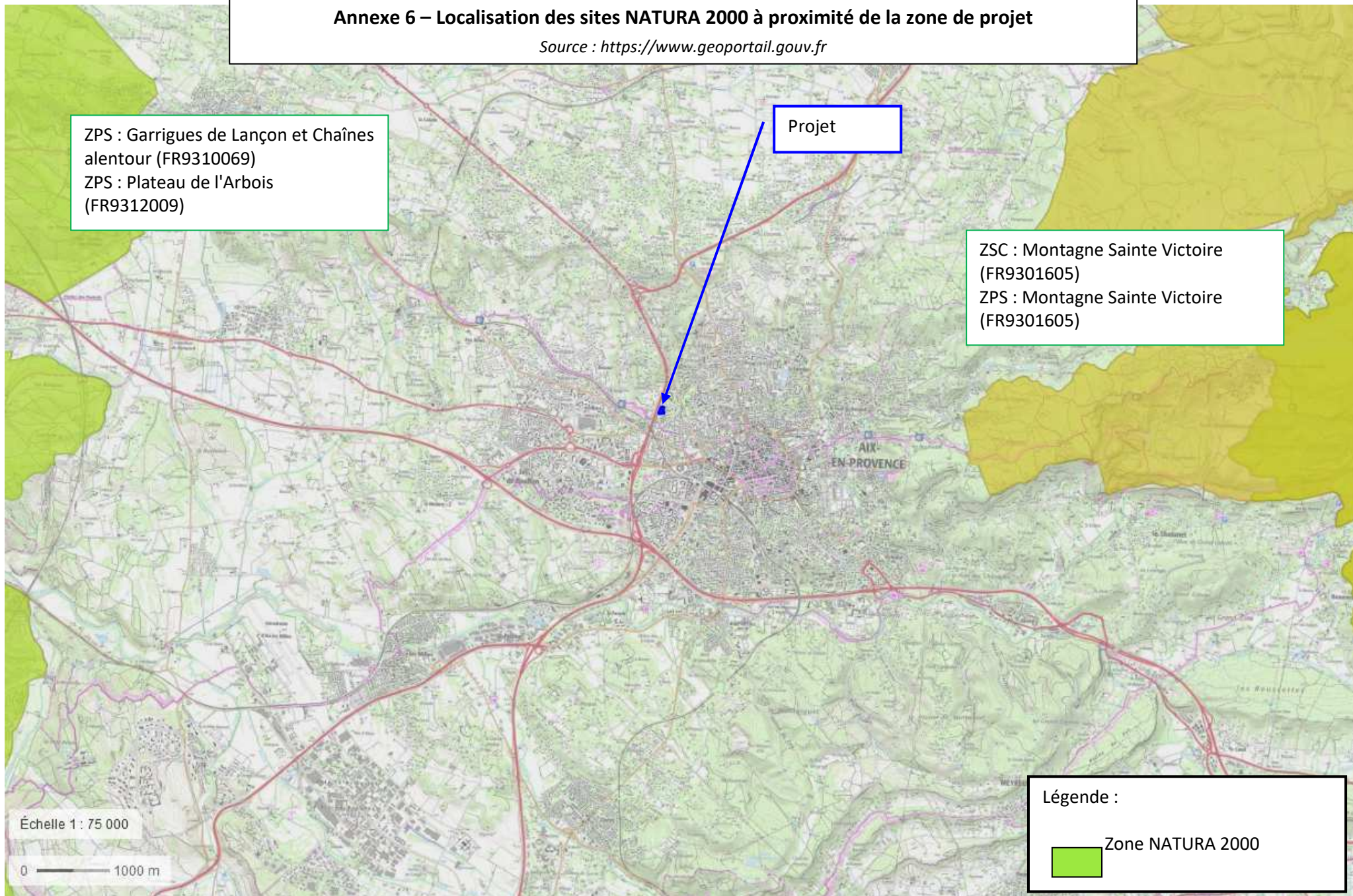

Annexe 7 – Zonage PLU de la commune d’Aix-en-Provence vis-à-vis du projet

Source : PLU d’Aix-en-Provence– Juillet 2015

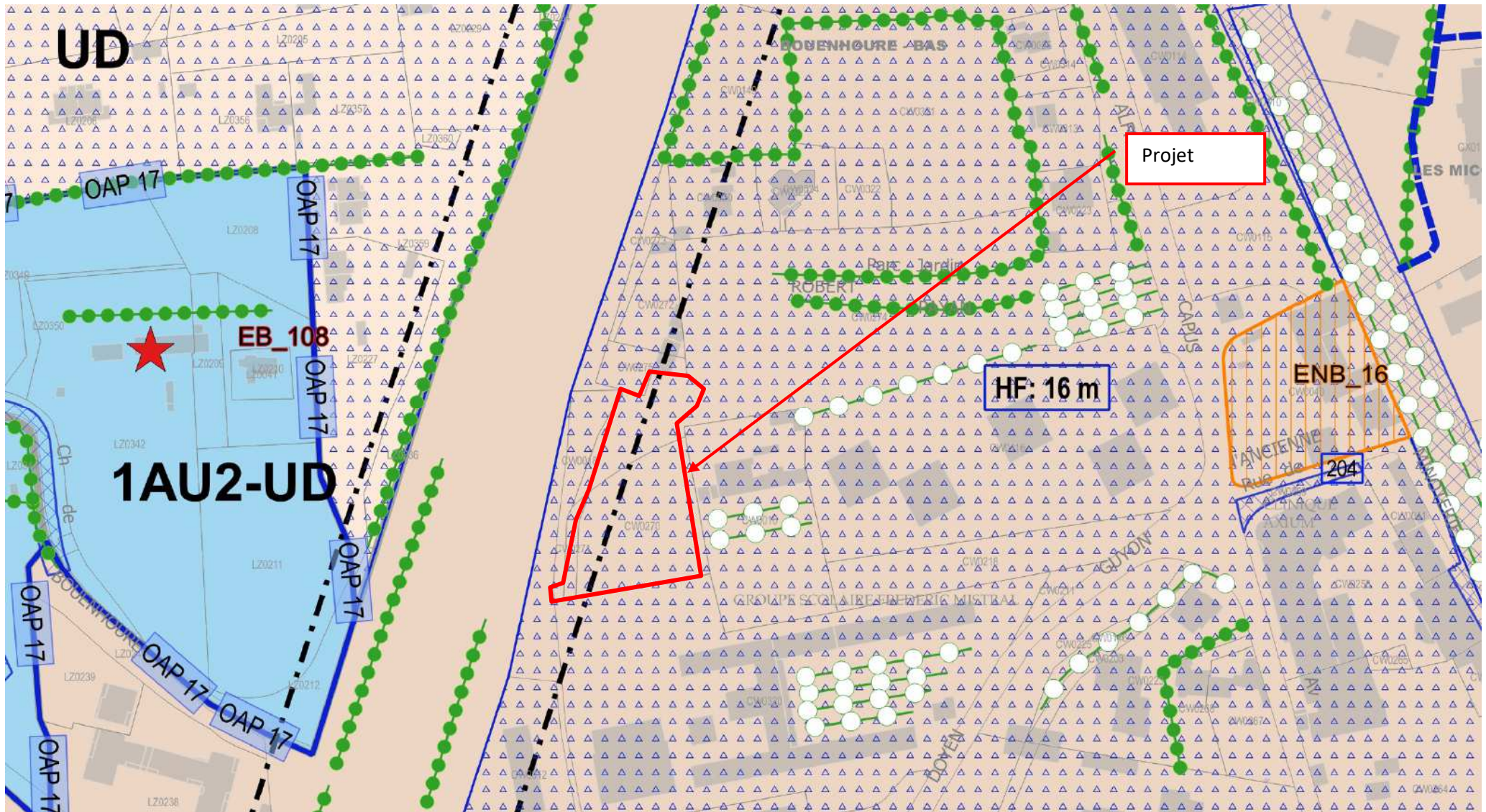

Annexe 8 – Localisation du projet du parking provisoire par rapport au site de la clinique Axium

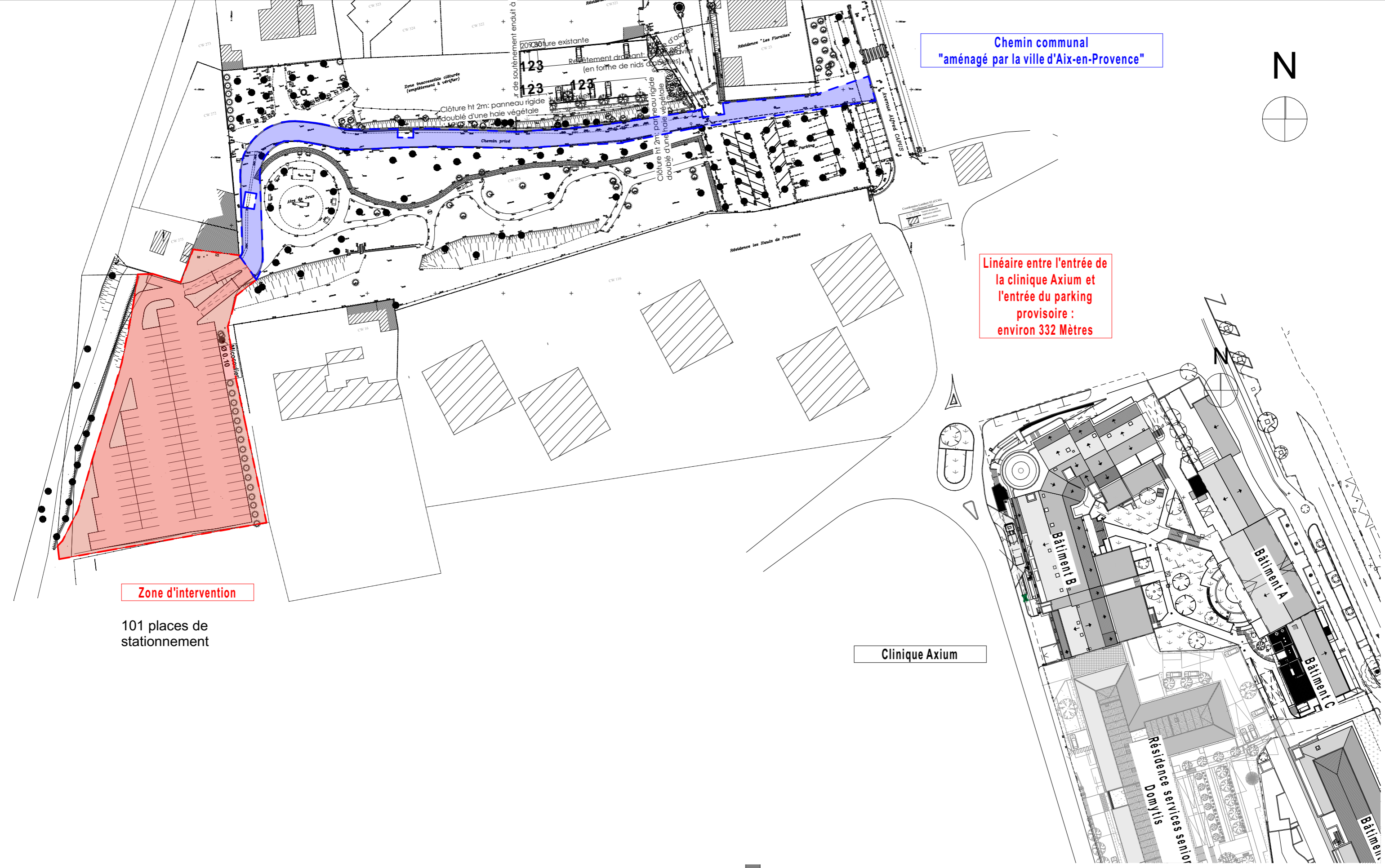

Chemin communal
"aménagé par la ville d'Aix-en-Provence"

Linéaire entre l'entrée de
la clinique Axium et
l'entrée du parking
provisoire :
environ 332 Mètres

Zone d'intervention

101 places de
stationnement

Clinique Axium

EREME
ARCHITECTURE

EREME ARCHITECTURE
20 traverse de la montre
13011 MARSEILLE
Tel : 04 91 01 92 92 - Fax : 04 91 01 92 93
contact@ereme.fr

Aménagement d'un parking provisoire

Clos Isabelle Aix en Provence

Maître d'ouvrage
Clinique AXIUM
21 avenue Alfred Capus AIX
EN PROVENCE

Phase: PERMIS
D'AMENAGER
Ech. 1:1000
Affaire : N°21018

Date : 25/10/2021 N° PA.4.a
Plan état projeté